

मिरा भाईंदर महानगरपालिका

मुख्य कार्यालय, भाईंदर (प.)

महापालिका सचिव कार्यालय,

दिनांक :- १४/०१/२०२२

मा. स्थायी समिती सभा

सभा सुचना क्र. १२

प्रति,

सन्मा. श्री./श्रीमती.....

स्थायी समिती सदस्य/सदस्या,

मिरा भाईंदर महानगरपालिका

या सुचनेद्वारे आपणांस कळविण्यात येते की, मिरा भाईंदर महानगरपालिकेची मा. स्थायी समिती सभा मंगळवार दि. १८/०१/२०२२ रोजी दुपारी १२.३० Video Conferencing द्वारे आयोजित करण्यात आलेली आहे. तरी Video Conferencing द्वारे आयोजित स्थायी समिती सभेमध्ये सर्व स्थायी समिती सदस्यांनी सहभाग घ्यावा हि विनंती.

मा. सभापती, स्थायी समिती यांच्या मान्यतेने

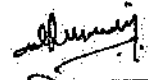
(वासुदेव शिरवळकर)
नगरसचिव

मिरा भाईंदर महानगरपालिका

टिप :- सन्मा. स्थायी समिती सदस्यांना विनंती करण्यात येत आहे की, Online स्थायी समिती सभेला Join होण्यासाठी खालील काही सुचना दिलेल्या आहेत.

- | अ.क्र. | सुचना |
|--------|--|
| 1. | आपणांस ईमेलद्वारे किंवा मोबाईलवर Video Conferencing ची Link पाठविण्यात येईल. |
| 2. | सदर Link ओपन केल्यावर येणारे Zoom Mobile App Download डाऊनलोड करून Video Conference बैठकीत 15 मिनीटे अगोदर सहभाग घ्यावा. |
| 3. | डाव्या बाजूला खाली Mic च्या Symbol वर Click केल्यावर Call Over Internet चे बटन दाबावे. |
| 4. | सन्मा. स्थायी समिती सदस्यांनी सभा Join करताना आपले पूर्ण नाव व प्रभाग क्रमांक टाकून लॉगिन करावे. |
| 5. | सभा सुरु होण्याची वेळ दुपारी १२.३० ची जरी असली तरी सभेस Join होण्याची वेळ सकाळी दुपारी १२.१५ ची आहे. |
| 6. | सन्मा. स्थायी समिती सदस्यांना सभेत बोलावयाचे असेल तेव्हा More मधील Raise Hand बटनावर Click करावे. यामुळे मा. सभापती, स्थायी समिती यांना समजेल की, आपणांस बोलावयाचे आहे. किंवा आपला हात वर करावा. तसेच मा. सभापती, स्थायी समिती यांचे परवानगीने बोलावे. |
| 7. | कृपया सभेला Join होण्यासाठी हेडफोनचा वापर करावा. |
| 8. | सन्मा. स्थायी समिती सदस्यांना पाठविण्यात आलेली Link अन्य कोणत्याही व्यक्तीस Share करू नये. |
| 9. | Logout झाल्यास सभेमध्ये पुन्हा सहभागी होण्यासाठी User id आणि Password चा वापर करावा. |
| 10. | काहीही तांत्रिक अडचण भासल्यास पुढील क्रमांकावर संपर्क साधावा. श्री. राज घरत, सिस्टीम मॅनेजर - 8422811399 |

मिरा भाईंदर महानगरपालिका

मा. स्थायी समिती सभा दि. १८/०१/२०२२ सभा सुचना क्र. १२ विषयपत्रिका

| प्रकरण क्र. | विषय |
|-------------|---|
| --- | मागील सभांचे इतिवृत्तांत - निरंक |
| --- | मध्य/प्रश्न (इंटरप्रिलेशन्स) - निरंक |
| --- | विनंती अर्ज - निरंक |
| --- | परिवहन व विशेष समित्यांचे ठराव - निरंक |
| --- | आयुक्तांकडील पत्रे व काम काज - |
| १२४ | साप्ताहिक लेखा परिक्षण अहवाल सादर करणेबाबत. (स्थायी समिती सभा दि. ०७/१२/२०२१ रोजीचे तहकुब प्रकरण क्र. १०९) |
| १२५ | मिरा भाईंदर महानगरपालिकेतील ठोक मानधनावर तात्पुरत्या स्वरूपात कार्यरत असलेले सेवानिवृत्त विशेष कार्य अधिकारी यांच्या नियुक्तीचे नवीकरण करणेबाबत. |
| १२६ | मिरा भाईंदर महानगरपालिकेच्या विविध विभागामध्ये तात्पुरत्या स्वरूपात ठोक मानधनावर कार्यरत वैद्यकीय आरोग्य अधिकारी / कर्मचारी यांच्या नियुक्तीचे नवीकरण करणेबाबत. |
| १२७ | मोकळ्या जागेवरील कर आकारणी विभागाकरीता कर्मचारी मिळणेबाबत. |
| १२८ | भाईंदर (प.) छत्रपती शिवाजी महाराज मार्ग काका बाप्टिस्टा इमारत (जुने प्रभाग समिती कार्यालय क्र.१) मधील गाळे क्र. ४, ५, ६ व ७ भाड्याने देण्यास मान्यता देणे. |
| १२९ | अग्निशमन दलाकरीता २ नग मल्टीपर्पज फायर टेंडर विथ बुम टॉवर (बाउझर कम रेस्क्यु कम फोम टेंडर कम वॉटर टेंडर), ३ नग वॉटर टेंडर वाहन व ४ नग मिनी वॉटर टेंडर वाहन खरेदी करणेबाबत. |
| १३० | मेमोग्राफी मशीन खरेदी करणेबाबत. |
| १३१ | पाणी पुरवठा विभागात वितरण व्यवस्था व देखभाल दुरुस्ती अंतर्गत मजूर कर्मचारी पुरवठा करणे कामाच्या निविदेला मंजूरी मिळणेबाबत. (पाणी पुरवठा विभाग) |
| १३२ | मिरा भाईंदर महानगरपालिका हद्दीत भाईंदर पश्चिम रेल्वे स्टेशनजवळ, स्कायवॉकखाली येथील वाहनतळ ठेका पध्दतीने चालविणे कामाच्या निविदेस मंजूरी मिळणेबाबत. (Tender ID 2021_MBMC_647301_1) |
| १३३ | मिरा भाईंदर महानगरपालिका हद्दीत मिरारोड (पूर्व) रामदेव पार्क रोड, आरक्षण क्र. २४५ येथील पे अॅन्ड पार्क (वाहनतळ) ठेका पध्दतीने चालविणेबाबतच्या निविदेस मंजूरी मिळणेबाबत. |
| १३४ | मिरा भाईंदर महानगरपालिकेच्या वैद्यकीय विभागाकरीता आवश्यक औषधे, लॅब मटेरियल, सर्जिकल मटेरियल खरेदी करणेकामी मागविण्यात आलेल्या फेर निविदांचे दर स्विकारणेबाबत. |
| १३५ | निविदेस मान्यता देणेबाबत (सार्व. बांधकाम विभाग) |
| १३६ | मा. आयुक्त यांनी शिफारस केलेल्या निविदेचे अवलोकन करणे. मिरा भाईंदर महानगरपालिका विविध प्रकारचे नमुने, फॉर्म, रजिस्टर छपाई करणे. |
| १३७ | सन २०१९-२० व २०२०-२१ वार्षिक जमा खर्चाचे अवलोकन करणेबाबत. |
| --- | शासनाकडील किंवा शासकीय अधिकाऱ्यांकडील पत्रे |
| --- | समित्यांचे किंवा उपसमित्यांचे अहवाल - निरंक |

दिनांक :- १४/०१/२०२२

 (वासुदेव शिरवळकर)
 नगरसचिव
 मिरा भाईंदर महानगरपालिका

मिरा भाईंदर महानगरपालिका

मा. स्थायी समिती दि. १५ / ०९ / २०२२

// गोषवारा //

प्रकरण क्र. १२५ :- मिरा भाईंदर महानगरपालिकेतील ठोक मानधनावर तात्पुरत्या स्वरूपात कार्यरत असलेले सेवानिवृत्त विशेष कार्य अधिकारी यांच्या नियुक्तीचे नवीकरण करणेबाबत...

मिरा भाईंदर महानगरपालिकेच्या स्थानिक संस्थाकर विभागामध्ये शासनाकडील सेवानिवृत्त विशेष कार्य अधिकारी यांची सेवाकरार पध्दतीने दि. 14/05/2021 रोजीच्या आदेशान्वये मा. आयुक्त महोदय यांच्या मान्यतेने 01 वर्षाकरीता रु. 40,000/- ठोक मानधनावर खालील 03 अधिकाऱ्यांची नव्याने नियुक्ती करण्यात आलेली आहे.

- 1) श्री. रामचंद्र अप्पाराव कोळी (सेवानिवृत्त)
- 2) श्री. शिवकुमार शंकर मोरे (सेवानिवृत्त)
- 3) श्री. श्रीकांत रामचंद्र घुगे (सेवानिवृत्त)

उपरोक्त 03 सेवानिवृत्त अधिकारी यांच्या नियुक्तीचे नवीकरण करणेकामी स्थानिक संस्था कर विभागाने प्रस्तावित केल्याप्रमाणे मा. आयुक्त महोदय यांनी दि. 07/05/2021 रोजी 01 वर्षाकरीता मान्यता दिलेली आहे. त्यानुसार 03 सेवानिवृत्त अधिकारी (विशेष कार्य अधिकारी) यांना मा. स्थायी समिती सभा दि. 21/06/2021 ठराव क्र. 32 अन्वये दि. 07/04/2021 रोजी 01 दिवसाचा तांत्रिक खंड देऊन दि. 08/04/2021 ते दि. 06/10/2021 पर्यंत नियुक्ती करण्यात आलेली आहे. सदर सेवानिवृत्त अधिकाऱ्यांची मुदत दि. 06/10/2021 रोजी संपुष्टात येत असल्याने दि. 07/10/2021 रोजी 01 दिवसाचा तांत्रिक खंड देऊन दि. 08/10/2021 पासून पुढील 06 महिन्यांकरीता प्रती महा प्रती सेवानिवृत्त अधिकारी रु. 40,000/- (अक्षरी रु. चाळीस हजार मात्र) या ठोक मानधनावर नियुक्तीचे नवीकरण करणेकरीता मा. स्थायी समिती सभेची मंजूरी घेणेस शिफारस आहे.

(मा. आयुक्त महोदय यांचे मान्यतेने)

(मारुती गायकवाड)

उप-आयुक्त (मुख्यालय)

मिरा भाईंदर महानगरपालिका

मिरा भाईंदर महानगरपालिका

मा. स्थायी समिती दि. १६ / ०१ / २०२२

// गोपवारा //

१२६

प्रकरण क्र. :- मिरा भाईंदर महानगरपालिकेच्या विविध विभागामध्ये तात्पुरत्या स्वरूपात ठोक मानधनावर कार्यरत वैद्यकीय आरोग्य अधिकार/कर्मचारी यांच्या नियुक्तीचे नविकरण करणेबाबत...

मिरा भाईंदर महानगरपालिकेत वैद्यकीय विभाग, पशु संवर्धन विभाग व इतर विविध विभागात तात्पुरत्या स्वरूपात ठोक मानधनावर वैद्यकीय अधिकारी/कर्मचारी, पशु वैद्यकीय अधिकारी व ऑडिट लिपीक कार्यरत आहेत. सदर ठोक मानधनावरील अधिकारी/कर्मचारी यांचे मा. स्थायी समिती सभा दि.०७/१२/२०२१ ठराव क्र.९२ अन्वये ०१ दिवसाचा तांत्रिक खंड देऊन नियुक्तीचे नविकरण करण्यात आले होते. त्यानुसार दि.२९/११/२०२१ रोजी सदर तात्पुरत्या स्वरूपात ठोक मानधनावर कार्यरत अधिकारी/कर्मचारी यांची मुदत संपुष्टात आली असून मुदत संपुष्टात आल्याबाबत तात्पुरत्या स्वरूपात ठोक मानधनावर कार्यरत अधिकारी/कर्मचारी यांना कळविण्यात आले आहे.

त्यानुसार खालील तक्त्यात नमुद तात्पुरत्या स्वरूपात ठोक मानधनावर कार्यरत असलेले अधिकारी/कर्मचारी यांना ०१ दिवसाचा तांत्रिक खंड देऊन नियुक्तीचे नविकरण करणे आवश्यक आहे.

| अ.क्र. | नाव | पदनाम | खंड दिनांक | नियुक्तीचे नविकरण दिनांक |
|--------|----------------------------------|------------------|------------|--------------------------|
| १. | डॉ. उमेश सिंग | बालरोगतज्ञ | ३०/११/२०२१ | ०१/१२/२०२१ ते ३१/०५/२०२२ |
| २. | डॉ. पांडुरंग माने | वैद्यकीय अधिकारी | ३०/११/२०२१ | ०१/१२/२०२१ ते ३१/०५/२०२२ |
| ३. | डॉ. दत्तात्रय मोतीराम बेटमोगरेकर | वैद्यकीय अधिकारी | ३०/११/२०२१ | ०१/१२/२०२१ ते ३१/०५/२०२२ |
| ४. | सुलभा गोवर्धन दराडे | परिसेविका | ३०/११/२०२१ | ०१/१२/२०२१ ते ३१/०५/२०२२ |
| ५. | जया संकेत वर्तक | परिसेविका | ३०/११/२०२१ | ०१/१२/२०२१ ते ३१/०५/२०२२ |
| ६. | विद्या धसाडे | अधिपरिचारीका | ३०/११/२०२१ | ०१/१२/२०२१ ते ३१/०५/२०२२ |
| ७. | बेबी लालासिंग आडे | अधिपरिचारीका | ३०/११/२०२१ | ०१/१२/२०२१ ते ३१/०५/२०२२ |
| ८. | बबीता सुखदेव जाधव | अधिपरिचारीका | ३०/११/२०२१ | ०१/१२/२०२१ ते ३१/०५/२०२२ |
| ९. | प्रज्ञा कवडे | अधिपरिचारीका | ३०/११/२०२१ | ०१/१२/२०२१ ते ३१/०५/२०२२ |
| १०. | प्रदिप वाघेरा | अधिपरिचारीका | ३०/११/२०२१ | ०१/१२/२०२१ ते ३१/०५/२०२२ |
| ११. | प्रज्ञा ढवळे | अधिपरिचारीका | ३०/११/२०२१ | ०१/१२/२०२१ ते ३१/०५/२०२२ |
| १२. | सुनिता निकम | अधिपरिचारीका | ३०/११/२०२१ | ०१/१२/२०२१ ते ३१/०५/२०२२ |
| १३. | नेहा वनमाळी | अधिपरिचारीका | ३०/११/२०२१ | ०१/१२/२०२१ ते ३१/०५/२०२२ |
| १४. | अंजली यादव | अधिपरिचारीका | ३०/११/२०२१ | ०१/१२/२०२१ ते ३१/०५/२०२२ |
| १५. | लिडीया लोपेस | अधिपरिचारीका | ३०/११/२०२१ | ०१/१२/२०२१ ते ३१/०५/२०२२ |
| १६. | स्विडल फर्नांडिस | अधिपरिचारीका | ३०/११/२०२१ | ०१/१२/२०२१ ते ३१/०५/२०२२ |
| १७. | उज्वला सोनावणे | अधिपरिचारीका | ३०/११/२०२१ | ०१/१२/२०२१ ते ३१/०५/२०२२ |
| १८. | लविना स्टिफन डाबरै | अधिपरिचारीका | ३०/११/२०२१ | ०१/१२/२०२१ ते ३१/०५/२०२२ |
| १९. | रेखा कडू | अधिपरिचारीका | ३०/११/२०२१ | ०१/१२/२०२१ ते ३१/०५/२०२२ |

| अ.क्र. | नाव | पदनाम | खंड दिनांक | नियुक्तीचे नविकरण दिनांक |
|--------|----------------------------|-----------------------------------|------------|--------------------------|
| २०. | स्नेहा राणे | अधिपरिचारीका | ३०/११/२०२१ | ०१/१२/२०२१ ते ३१/०५/२०२२ |
| २१. | गीता गोटे | अधिपरिचारीका | ३०/११/२०२१ | ०१/१२/२०२१ ते ३१/०५/२०२२ |
| २२. | गजानन राठोड | अधिपरिचारीका | ३०/११/२०२१ | ०१/१२/२०२१ ते ३१/०५/२०२२ |
| २३. | सकीनाचांद सय्यद | शस्त्रक्रिया सहाय्यक/गृह परिचर | ३०/११/२०२१ | ०१/१२/२०२१ ते ३१/०५/२०२२ |
| २४. | शिवाजी व्यंकटराव वाकोरे | शस्त्रक्रिया सहाय्यक/गृह परिचर | ३०/११/२०२१ | ०१/१२/२०२१ ते ३१/०५/२०२२ |
| २५. | हृदेश सांडे | क्ष-किरणतंत्रज्ञ | ३०/११/२०२१ | ०१/१२/२०२१ ते ३१/०५/२०२२ |
| २६. | रमेश रामदास काठे | बहुउद्देशीय आरोग्य कर्मचारी | ३०/११/२०२१ | ०१/१२/२०२१ ते ३१/०५/२०२२ |
| २७. | सविता देवजी कुरकुटे | बहुउद्देशीय आरोग्य कर्मचारी | ३०/११/२०२१ | ०१/१२/२०२१ ते ३१/०५/२०२२ |
| २८. | भारती काशिनाथ बनकर | बहुउद्देशीय आरोग्य कर्मचारी | ३०/११/२०२१ | ०१/१२/२०२१ ते ३१/०५/२०२२ |
| २९. | दिनेश पंडीत पाटील | बहुउद्देशीय आरोग्य कर्मचारी | ३०/११/२०२१ | ०१/१२/२०२१ ते ३१/०५/२०२२ |
| ३०. | मुकंद धनराज रसाळ | बहुउद्देशीय आरोग्य कर्मचारी | ३०/११/२०२१ | ०१/१२/२०२१ ते ३१/०५/२०२२ |
| ३१. | प्रियंका रविंद्र शिर्के | बहुउद्देशीय आरोग्य कर्मचारी | ३०/११/२०२१ | ०१/१२/२०२१ ते ३१/०५/२०२२ |
| ३२. | विपुल मधुकर मोहिते | बहुउद्देशीय आरोग्य कर्मचारी | ३०/११/२०२१ | ०१/१२/२०२१ ते ३१/०५/२०२२ |
| ३३. | सायली राजेंद्र कदम | बहुउद्देशीय आरोग्य कर्मचारी | ३०/११/२०२१ | ०१/१२/२०२१ ते ३१/०५/२०२२ |
| ३४. | ज्योती जगन्नाथ परदेशी | बहुउद्देशीय आरोग्य कर्मचारी | ३०/११/२०२१ | ०१/१२/२०२१ ते ३१/०५/२०२२ |
| ३५. | प्रदीप वाल्या हडळ | बहुउद्देशीय आरोग्य कर्मचारी | ३०/११/२०२१ | ०१/१२/२०२१ ते ३१/०५/२०२२ |
| ३६. | निलेश कृष्णा राठोड | बहुउद्देशीय आरोग्य कर्मचारी | ३०/११/२०२१ | ०१/१२/२०२१ ते ३१/०५/२०२२ |
| ३७. | श्रीकांत दिलीप कदम | बहुउद्देशीय आरोग्य कर्मचारी | ३०/११/२०२१ | ०१/१२/२०२१ ते ३१/०५/२०२२ |
| ३८. | रुपाली सुखदेव शिंदे | बहुउद्देशीय आरोग्य कर्मचारी | ३०/११/२०२१ | ०१/१२/२०२१ ते ३१/०५/२०२२ |
| ३९. | रश्मी पुरुषोत्तम सावंत | बहुउद्देशीय आरोग्य कर्मचारी | ३०/११/२०२१ | ०१/१२/२०२१ ते ३१/०५/२०२२ |
| ४०. | प्रकाश शेषराव शिंदे | बहुउद्देशीय आरोग्य कर्मचारी | ३०/११/२०२१ | ०१/१२/२०२१ ते ३१/०५/२०२२ |
| ४१. | स्वप्नील उत्तम पवार | बहुउद्देशीय आरोग्य कर्मचारी | ३०/११/२०२१ | ०१/१२/२०२१ ते ३१/०५/२०२२ |
| ४२. | धुवनेश बाबु नेटके | बहुउद्देशीय आरोग्य कर्मचारी | ३०/११/२०२१ | ०१/१२/२०२१ ते ३१/०५/२०२२ |
| ४३. | देवेंद्र रमेश वावडणकर | बहुउद्देशीय आरोग्य कर्मचारी | ३०/११/२०२१ | ०१/१२/२०२१ ते ३१/०५/२०२२ |
| ४४. | गणेश पाटील | बहुउद्देशीय आरोग्य कर्मचारी | ३०/११/२०२१ | ०१/१२/२०२१ ते ३१/०५/२०२२ |
| ४५. | महेश सोनावणे | बहुउद्देशीय आरोग्य कर्मचारी | ३०/११/२०२१ | ०१/१२/२०२१ ते ३१/०५/२०२२ |
| ४६. | गणेश गोपीनाथ निकम | बहुउद्देशीय आरोग्य कर्मचारी | ३०/११/२०२१ | ०१/१२/२०२१ ते ३१/०५/२०२२ |
| ४७. | कल्पेश रतनगीर गोसावी | बहुउद्देशीय आरोग्य कर्मचारी | ३०/११/२०२१ | ०१/१२/२०२१ ते ३१/०५/२०२२ |
| ४८. | सृष्टी संतोष तांबे | बहुउद्देशीय आरोग्य कर्मचारी | ३०/११/२०२१ | ०१/१२/२०२१ ते ३१/०५/२०२२ |
| ४९. | कल्पना मंगळ्या भोये | बहुउद्देशीय आरोग्य कर्मचारी | ३०/११/२०२१ | ०१/१२/२०२१ ते ३१/०५/२०२२ |

| अ.क्र. | नाव | पदनाम | खंड दिनांक | नियुक्तीचे नविकरण दिनांक |
|--------|-------------------------|-----------------------------|------------|--------------------------|
| ५०. | संदेश अण्णासाहेब भाबड | बहुउद्देशीय आरोग्य कर्मचारी | ३०/११/२०२१ | ०१/१२/२०२१ ते ३१/०५/२०२२ |
| ५१. | मनाली विलास म्हसेळकर | बहुउद्देशीय आरोग्य कर्मचारी | ३०/११/२०२१ | ०१/१२/२०२१ ते ३१/०५/२०२२ |
| ५२. | अंकिता दत्तात्रेय सावंत | बहुउद्देशीय आरोग्य कर्मचारी | ३०/११/२०२१ | ०१/१२/२०२१ ते ३१/०५/२०२२ |
| ५३. | स्नेहल गुरव | बहुउद्देशीय आरोग्य कर्मचारी | ३०/११/२०२१ | ०१/१२/२०२१ ते ३१/०५/२०२२ |
| ५४. | रुपाली शेलवले | बहुउद्देशीय आरोग्य कर्मचारी | ३०/११/२०२१ | ०१/१२/२०२१ ते ३१/०५/२०२२ |
| ५५. | अक्षय गणपत घोलप | बहुउद्देशीय आरोग्य कर्मचारी | ३०/११/२०२१ | ०१/१२/२०२१ ते ३१/०५/२०२२ |
| ५६. | मोनिका भावे | बहुउद्देशीय आरोग्य कर्मचारी | ३०/११/२०२१ | ०१/१२/२०२१ ते ३१/०५/२०२२ |
| ५७. | सागर पाटील | बहुउद्देशीय आरोग्य कर्मचारी | ३०/११/२०२१ | ०१/१२/२०२१ ते ३१/०५/२०२२ |
| ५८. | विशाल गुरुनाथ पाटील | बहुउद्देशीय आरोग्य कर्मचारी | ३०/११/२०२१ | ०१/१२/२०२१ ते ३१/०५/२०२२ |
| ५९. | आकांक्षा जिकमडे | बहुउद्देशीय आरोग्य कर्मचारी | ३०/११/२०२१ | ०१/१२/२०२१ ते ३१/०५/२०२२ |
| ६०. | सचिन सुपुगडे | ऑडिट लिपीक | ३०/११/२०२१ | ०१/१२/२०२१ ते ३१/०५/२०२२ |
| ६१. | रविनाथ शिवगण | ऑडिट लिपीक | ३०/११/२०२१ | ०१/१२/२०२१ ते ३१/०५/२०२२ |
| ६२. | सुशांत सर्वे | ऑडिट लिपीक | ३०/११/२०२१ | ०१/१२/२०२१ ते ३१/०५/२०२२ |
| ६३. | हेमाली बावकर | ऑडिट लिपीक | ३०/११/२०२१ | ०१/१२/२०२१ ते ३१/०५/२०२२ |
| ६४. | निशा पटेल | ऑडिट लिपीक | ३०/११/२०२१ | ०१/१२/२०२१ ते ३१/०५/२०२२ |
| ६५. | डॉ. विक्रम निराटले | पशुवैद्यकीय अधिकारी | ३०/११/२०२१ | ०१/१२/२०२१ ते ३१/०५/२०२२ |

सबब उपरोक्त तक्त्यात नमुद तात्पुरत्या स्वरुपात ठोक मानधनावर कार्यरत अधिकारी/कर्मचारी यांना दि.३०/११/२०२१ रोजी ०१ दिवसाचा तांत्रिक खंड देऊन दि.०१/१२/२०२१ ते दि.३१/०५/२०२२ पर्यंत पुढील ०६ महिन्यांसाठी एकत्रितपणे नियुक्तीचे नविकरण करणेकरीता मान्यता मिळणेस शिफारस आहे.

(दिलीप ढोले)

आयुक्त

मिरा भाईंदर महानगरपालिका

मिरा भाईंदर महानगरपालिका

मा. स्थायी समिती सभा दि. १८/०१/२०२१

// गोषवारा //

१२७

प्रकरण क्र. :- मोकळ्या जागेवरील कर आकारणी विभागाकरीता कर्मचारी मिळणेबाबत...

मिरा भाईंदर महानगरपालिका क्षेत्रातील बांधकाम प्रारंभपत्र घेतलेल्या मोकळ्या जागांना मा. महासभा ठराव क्र.८, दि.१०/०४/२००८ अन्वये मोकळ्या जागेची कर आकारणी करणेस मंजूरी देण्यात आलेली असून त्यावर मोकळ्या जागेची कर आकारणी व वसुलीची कार्यवाही तत्कालीन मा.आयुक्त सा. यांचे जा.क्र.मनपा/आयुक्त/२८/२०२०-२१, दि.०३/०९/२०२० रोजीच्या आदेशान्वये नगररचना विभागामार्फत करण्यात येत आहे.

तथापि मोकळ्या जागा कर आकारणीकरीता श्री. भार्गव पाटील, वरिष्ठ लिपीक यांची नेमणूक करण्यात आलेली होती. सद्यस्थितीत श्री. भार्गव पाटील, वरिष्ठ लिपीक (मोकळ्या जागा कर विभाग) हे दि.३०/०६/२०२१ रोजी सेवानिवृत्त झालेले आहेत. तसेच सन २०२०-२१ या आर्थिक वर्षात कोरोना विषाणूच्या कार्यकाळात मोकळ्या जागेची २६.८५ कोटी वसुली झालेली आहे. सदर मोकळ्या जागा कर आकारणीकरीता कामाचा अनुभव पाहता व अपुरा कर्मचारी वर्गामुळे दैनंदिन कामकाजावर विपरीत परिणाम होण्याच्या अनुषंगाने श्री. भार्गवा पाटील यांची मोकळ्या जागा कर आकारणी विभागात ठोक मानधनावर घेण्याबाबत नगररचना विभागाने दि.०३/०९/२०२१ रोजीची टिपणी सादर केलेली आहे.

सदर मोकळ्या जागा कराचा भरणा तात्काळ करून घेणे आवश्यक आहे. सद्यस्थितीत कर्मचारी वर्गाचा तुटवडा असल्याने ठोक मानधनावर अनुभवी कर्मचाऱ्यांची आवश्यकता असल्याबाबत नगररचना विभागाच्या अहवालास मा. आयुक्त महोदय यांनी दि.०६/०९/२०२१ रोजी मान्यता दिलेली आहे.

महाराष्ट्र महानगरपालिका अधिनियम कलम ५३ (३) अन्वये नगरपालिका अधिकारी/कर्मचारी मग ते कायम असोत किंवा तात्पुरते असोत यांची नेमणूक करण्याचा अधिकार आयुक्तांकडे निहित असेल तसेच अशा कोणत्याही कालावधीसाठी करता येणार नाही, असे नमुद आहे.

त्याअनुषंगाने नगररचना विभागात मोकळ्या जागा कर आकारणी करीता सेवानिवृत्त श्री. भार्गव पाटील यांची तात्पुरत्या स्वरूपात रक्कम रु.३०,०००/- इतक्या ठोक मानधनावर ०६ महिन्यांकरीता नियुक्ती केलेली आहे. सदर ०६ महिन्यांकरीता रु.१,८०,०००/- (अक्षरी रु. एक लाख ऐंशी हजार मात्र) अंदाजित खर्च अपेक्षित आहे.

उपरोक्त होणाऱ्या खर्चाबाबतचे प्रतिवृत्त मा. स्थायी समिती सभेपुढे ठेवणेस शिफारस आहे.

(मा.आयुक्त महोदय यांचे मान्यतेने)

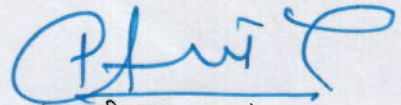

(मारुती गायकवाड)

उप-आयुक्त (मुख्यालय)

मिरा भाईंदर महानगरपालिका

मिरा-भाईंदर महानगरपालिका
मा. स्थायी समिती सभा दि. १८/०९/२०२१
मिळकत विभाग
// गोषवारा //

प्रकरण क्रमांक (१२५) :- भाईंदर (प.) छत्रपती शिवाजी महाराज मार्ग काका बाप्टीस्टा इमारत (जुने प्रभाग समिती कार्यालय क्र.१) मधील गाळे क्र.४,५,६ व ७ भाड्याने देण्यात मान्यता मिळणेबाबत.

मिरा भाईंदर महानगरपालिका क्षेत्रातील भाईंदर (प.) छत्रपती शिवाजी महाराज मार्गावरिल काका बाप्टीस्टा इमारत (जुने प्रभाग समिती कार्यालय क्र.१) या इमारतीमधील तळमजल्यावर महानगरपालिकेचे गाळे क्र. ४, ५, ६ व ७ आहेत सदर जागेचे चालु बाजार भावाप्रमाणे म्हणजे शिघ्र गणकानुसार खालील प्रमाणे भाडे ठरविण्यात आले आहे.

| अ.क्र. | गाळा क्र. | क्षेत्रफळ | शिघ्रगणकानुसार भाडे प्रति वर्ष | निविदा कराने सादर भाडे रक्कम प्रति | निविदा धारकेची नावे |
|--------|-----------|-----------|--------------------------------|------------------------------------|---------------------|
| १. | ०४ | ४.८१ | ३६,४२३/- | ४३,७८६/- | शकील कुरेशी |
| २. | ०५ | ४.८१ | ३६,४२३/- | ४४,७८६/- | अस्लम कुरेशी |
| ३. | ०६ | ४.८१ | ३६,४२३/- | ४०,७८६/- | तन्वीर कुरेशी |
| ४. | ०७ | ४.८१ | ३६,४२३/- | ४१,७८६/- | अल्मास कुरेशी |

वरिल नविदा कराने सादर केलेल भाडे रक्कम ही चालु बाजार भावापेक्षा (शीघ्र गणकानुसार) जादा रक्कम असल्याने सदर निविदाकरांना सदर जागा पाच वर्षे मुदतीकरिता करारनामा करुन भाड्याने देण्यास मान्यता देणेस शिफारस आहे.

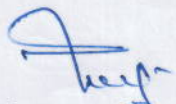
(दिपक खांबित)

कर्यकारी अभियंता (मिळकत)
मिरा-भाईंदर महानगरपालिका

मा. स्थायी समिती सभा

मिरा भाईंदर महानगरपालिका

मा. स्थायी समितीसभा दि.१८/०९/२०२२

//गोषवारा//

प्रकरण क्र.:- (१२९) अग्निशमन दला करिता २ नग मल्टीपर्पज फायर टेंडर विथ बुम टॉवर (बाउझर कम रेस्क्यु कम फोम टेंडर कम वॉटर टेंडर), ३ नग वॉटर टेंडर वाहन व ४ नग मिनी वॉटर टेंडर वाहन खरेदी करणेबाबत...

मिरा भाईंदर महानगरपालिकेचे अग्निशमन दल ही अत्यावश्यक सेवा असून चोवीस तास कार्यरत असते. आपत्कालीन परिस्थितीस सामोरे जाणेस अग्निशमन दल कायम सुसज्ज राहणे गरजेचे असल्याने अग्निशमन विभागाच्या सक्षमीकरणाकरिता २ नग मल्टीपर्पज फायर टेंडर विथ बुम टॉवर (बाउझर कम रेस्क्यु कम फोम टेंडर कम वॉटर टेंडर), ३ नग वॉटर टेंडर वाहन व १ नग मिनी वॉटर टेंडर वाहन खरेदीकामी मिभा/मनपा/अग्नि/२४४/२०२०-२१ दि. ११/०५/२०२१ रोजीच्या अहवालानुसार सदर प्रकरणी मा. महासभेसपुढे गोषवारा मांडण्यात आलेला होता. सदर गोषवाच्यानुसार मा. महासभा दि. २३/०६/२०२१ ठराव क्र. २५ प्र. क्र. २६. अन्वये ठराव पारीत करण्यात आलेला आहे. त्यानुसार उक्त नमुद वाहने खरेदी करिता निविदा क्र. 2021_MBMC_72199222_1 प्रसिध्द करण्यात आलेली आहे. सदर बाबत वृत्तपत्रात प्रसिध्द केलेल्या जाहीर निविदा सुचनेचा सविस्तर तपशील खालील प्रमाणे.

| अ. क्र. | वृत्तपत्राचे नाव | जाहिरात प्रसिध्दीचा दिनांक |
|---------|------------------|----------------------------|
| ०१ | दै. नवशक्ती | २१/०९/२०२१ |
| ०२ | दै. सामना | २१/०९/२०२१ |
| ०३ | दै. जनादेश | २१/०९/२०२१ |

वर नमुद केलेल्या कामाकरिता प्राप्त ०३ निविदाधारक १) मे. वाडीया बॉडी बिल्डर्स २) मे. हायटेक सर्व्हिसेस व ३) मे. न्यु एज फायर फायटर्स या निविदाधारकांची निविदा प्राप्त झाली असून निविदेत नमुद केलेल्या अटीशर्ती प्रमाणे निविदाधारकांनी कागदपत्रे सादर केलेली असून त्यात तीनही ठेकेदार पात्र ठरत आहेत.

सदर निविदा प्रक्रियेत वर नमुद ३ ठेकेदारानी भाग घेतला होता. सदर निविदेत ३ ठेकेदारांनी भाग घेतला असल्याने त्यांचे तांत्रिक लिफाफा (Technical Bid) संदर्भ क्र. २ अन्वयेच्या पत्रान्वये उघडण्यात आले होते. तांत्रिक लिफाफा चाचणीत तीनही निविदाधारक पात्र ठरल्याने संदर्भ क्र. ४ अन्वये निविदा समितीसमोर दरपत्रके उघडणेबाबतचा अहवाल सादर करण्यात आला होता व त्या अहवालास निविदा समितीची मंजूरी प्राप्त झाल्याने मिभा/मनपा/अग्नि/९९६/२०२१-२२ दि. २३/११/२०२१ रोजीच्या पत्रान्वये दरपत्रके उघडणेबाबत ई-टेंडरिंग कक्षास कळविल्यानुसार त्यांनी दरपत्रके उघडून त्याबाबतचा अहवाल या विभागास सादर केला आहे. त्यानुसार सदर दरपत्रकाचा तुलनात्मक तक्ता खालील प्रमाणे

| तपशील | नग | मे. वाडीया बॉडी बिल्डर्स | | मे. हायटेक सर्व्हिसेस | | मे. न्यु एज फायर फायटर्स | |
|--|--------|--------------------------|------------|--------------------------|------------|--------------------------|------------|
| | | दर प्रती नग (सर्व करासह) | एकूण रक्कम | दर प्रती नग (सर्व करासह) | एकूण रक्कम | दर प्रती नग (सर्व करासह) | एकूण रक्कम |
| fabrication & supply of Fire fighting vehicles for | | | | | | | |
| Multipurpose fire tender with Boom tower monitor | 2 Nos. | 54300000 | 108600000 | 52650000 | 105300000 | 58677500 | 117355000 |
| Tender Fire | 3 Nos. | 12937800 | 38813400 | 12480753 | 37442259 | 14899000 | 44697000 |
| Water mist mini for tender vehicles | 4 Nos. | 10800000 | 43200000 | 9952330 | 39809320 | 10420100 | 41680400 |

वर नमुद केलेल्या कामाकरिता १) मे. वाडीया बॉडी बिल्डर्स २) मे. हायटेक सर्व्हिसेस व ३) मे. न्यु एज फायर फायटर्स या निविदाधारकांनी सादर केलेल्या दरपत्रकांमध्ये मे. हायटेक सर्व्हिसेस यांचे दर सर्वात कमी आहेत.

त्याअनुषंगाने मा. निविदा समिती व मे. हायटेक सर्व्हिसेस यांच्यामधील झालेल्या दि. १३/१२/२०२१ रोजीच्या बैठकीत वाटाघाटी अंती सादर केलेल्या दरातुन १.५% कमी दराने मंजूर केलेले दर पुढीलप्रमाणे.

| अ. क्र. | तपशील | नग | मे. हायटेक सर्व्हिसेस | | वाटाघाटी अंती दर (१.५% कमी दराने) | |
|---------|--|--------|--------------------------|-----------------------|-----------------------------------|-----------------------|
| | | | दर प्रती नग (सर्व करासह) | एकूण रक्कम | दर प्रती नग (सर्व करासह) | एकूण रक्कम |
| १) | fabrication & supply of Fire fighting vehicles for | | | | | |
| | Multipurpose fire tender with Boom tower monitor | 2 Nos. | 5,26,50,000/- | 1,53,00,000/- | 5,18,60,250/- | 10,37,20,500/- |
| | Tender Fire | 3 Nos. | 1,24,80,753/- | 3,74,42,259/- | 1,22,93,542/- | 3,68,80,626/- |
| | Water mist mini for tender vehicles | 4 Nos. | 99,52,330/- | 3,98,09,320/- | 98,03,045/- | 3,92,12,180/- |
| | Grand Total | | | 18,25,51,579/- | | 17,98,13,306/- |

मे. हायटेक सर्व्हिसेस या ठेकेदारानी वाटाघाटीनंतर सादर केलेल्या वरील कमी दराची निविदा, निविदा समितीने स्विकारलेली आहे. तरी अग्निशमन विभागाकरिता २ नग मल्टीपर्पज फायर टेंडर विथ बुम टॉवर (बाउझर कम रेस्क्यु कम फोम टेंडर कम वॉटर टेंडर), ३ नग वॉटर टेंडर वाहन व ४ नग मिनी वॉटर टेंडर वाहन खरेदी करिता वाटाघाटाअंती सादर केलेले दर रु. 17,98,13,306/- या दरास मा. स्थायी समिती सभेची मंजूरी मिळणेस शिफारस असे.

मा. आयुक्त सो यांचे मान्यतेने

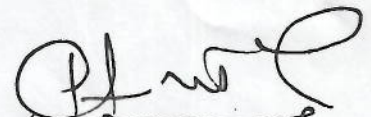
(मारुती गायकवाड)

उप-आयुक्त (अग्निशमन)
मिरा भाईंदर महानगरपालिका

गायवारा प्राप्त दि. ३१/१२/२०२१ क्र. १२३५ वा.
मा. स्थायी समिती / मा. मन्त्रसभा गोपवाम नोंद
रजिस्ट्र अ. क्र. ११० वर्ष :- २०२१-२२

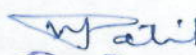
स्विकृत
नगरसचिव विभाग
मिरा भाईंदर महानगरपालिका

मिरा भाईंदर महानगरपालिका

स्थायी समिती सभा दि.१६/०१/२०२२

//गोषवारा//

१३०

प्रकरण क्र. :- मेमोग्राफी मशीन खरेदी करणेबाबत...

मिरा भाईंदर महानगरपालिका, महिला व बालकल्याण समिती मार्फत प्रत्येक वर्षी मनपा क्षेत्रातील गरीब व गरजू महिलांकरीता मोफत आरोग्य शिबिरे आयोजित करण्यांत येतात. या आरोग्य शिबिरामध्ये विविध आरोग्यविषयक मोफत तपासण्या केल्या जातात. त्यात कॅन्सर या गंभीर आजाराची सुध्दा तपासणी करण्यात येते. कॅन्सर या गंभीर आजाराची तपासणी करण्यासाठी मेमोग्राफी मशीन ही शिबिराच्या वेळी भाडेतत्वावर आणून महिलांची तपासणी करण्यात येते. महानगरपालिका क्षेत्रातील महिलांची संख्या पाहता फक्त आरोग्य शिबिरामार्फत सर्व महिलांना कॅन्सर या आजाराच्या तपासणीचा लाभ घेता येत नाही. म्हणून महानगरपालिकेच्या महिला व बालकल्याण समितीने ठराव क्र.०६ दि.०६/०८/२०२१ अन्वये रक्कम रु.१५.०० लाख इतक्या रकमेस प्रथमतः मेमोग्राफी मशीन खरेदी करणेकामी मंजूरी दिली. तथापी मेमोग्राफीचा बाजारभाव पाहता मशीनची किंमत जास्त असल्याचे दिसून आले. दरम्यान मे.किनेगा इंटरप्रायजेस यांचेकडून अत्याधुनिक सेवा उपलब्ध असलेल्या मेमोग्राफी मशीनचे दरपत्रक प्राप्त झाले. त्या दरपत्रकानुसार मेमोग्राफी मशीनची किंमत रु.४४.०० लाख इतकी आहे. मेमोग्राफी मशीन खरेदी करून तिचा कायमस्वरूपी लाभ महिलांना व्हावा. या उद्देशाने महिला व बालकल्याण विभागाने मेमोग्राफी मशीन कायमस्वरूपी खरेदी करणेबाबत प्रस्तावित केले आहे. त्याअनुषंगाने सदर मेमोग्राफी मशीन खरेदी करून ती महानगरपालिकेच्या इंदिरा गांधी रुग्णालयात आरोग्य तपासणी करीता कायमस्वरूपी ठेवण्यात येणार आहे.

सदर मशीन खरेदी करणेकरिता विभागातर्गत अन्य लेखाशिर्षामध्ये असलेली तरतुद मार्च २०२२ अखेरपर्यंत खर्ची पडणार नाही. त्यांचा तपशिल खालीलप्रमाणे

| अनु.क्र | योजनेचातपशिल | मंजूर तरतुद | शिल्लक तरतुद | मेमोग्राफी मशीनसाठी आवश्यक तरतुद |
|---------|-------------------------|-------------|--------------|----------------------------------|
| १. | उद्योगिनी (महिलारोजगार) | रु.५ लाख | रु.५ लाख | रु.५ लाख |
| २. | स्टेजमंडप व इतरव्यवस्था | रु.१५ लाख | रु.१५ लाख | रु.१५ लाख |
| ३. | स्तन आणि गर्भाशय तपासणी | रु.५ लाख | रु.५ लाख | रु.५ लाख |
| ४. | महिला दिन साजरा करणे | रु.१५ लाख | रु.१० लाख | रु.५ लाख |
| | एकुण | रु.४० लाख | रु.३५ लाख | ३० लाख |

तरी वरील तपशिलाप्रमाणे महिला व बालकल्याण विभागाच्या विविध लेखाशिर्षामधून मेमोग्राफी मशीन खरेदीकरीता आवश्यक तरतुद रु.30.00 लाख रक्कम पुर्नविनियोजनाव्दारे उपलब्ध करणेस मान्यता देवून, महाराष्ट्र महानगरपालिका अधिनियमातील अनुसूची "ड" मध्ये प्रकरण क्र.5 मधील 2(2) नुसार रक्कम रु.44 लाख इतक्या किंमतीस (सर्व करासंहित) मेमोग्राफी मशीन मे.किनेगा इंटरप्रायजेस यांचेकडून थेट खरेदी करणेस मंजूरी मिळावी.

(मा. आयुक्त यांचे मान्यतेने)

Sept
(डॉ.संभाजी पानपट्टे)

अति-आयुक्त (मबाक)

मिरा भाईंदर महानगरपालिका

गायबारा प्राप्त दि. ११/११/२०२२ दे. १२/२०
पा. स्थायी समिती / पा. प्रहाराभा गायबारा नोंद
रजिस्टर अ. क्र. १२३ वर्ष :- २०२१-२२

Sept
लिपिक
नगरसचिव विभाग
मिरा भाईंदर महानगरपालिका

मिरा-भाईंदर महानगरपालिका

पाणी पुरवठा विभाग

मा. स्थायी समिती सभा दि. १८ / ०९ / २०२१

// गोषवारा //

प्रकरण क्र.(१३९) :- पाणी पुरवठा विभागात वितरण व्यवस्था व देखभाल दुरुस्ती अंतर्गत मजूर कर्मचारी पुरवठा करणे. (बी-२ फॉर्म) कामाच्या निविदेला मंजूरी मिळणेबाबत (पाणी पुरवठा विभाग)

मिरा-भाईंदर महानगरपालिका पाणी पुरवठा विभागात वितरण व्यवस्था व देखभाल दुरुस्ती अंतर्गत मजूर कर्मचारी पुरवठा करणे या कामास मा. विशेष महासभा दि.१३/०८/२०२० ठराव क्र.३ अन्वये आर्थिक व प्रशासकिय मान्यता दिलेली आहे.

निविदा सुचना क्र. १४ (२०२०-२१) दि.३०/१२/२०२० रोजी प्रसिद्ध करण्यात आलेली होती. सदर निविदेतील कामाकरीता निविदा व शुद्धीपत्रक प्रसिद्धीअंती दि.३०/०१/२०२१ पर्यंत सहा निविदा मुदतीत प्राप्त झालेल्या होत्या. मा. स्थायी समिती सभा दि.२१/०६/२०२१ ठराव क्र.३५ अन्वये सदर कामाच्या निविदेकरीता फेर-निविदा मागविण्याचा ठराव पारित केलेला आहे. सदर पारित झालेल्या ठरावाच्या अनुषंगाने सदर कामाच्या निविदेस फेर-निविदा करण्यास मा.आयुक्त सो यांनी दि.०१/०७/२०२१ रोजी मंजूरी दिलेली आहे.

त्या अनुषंगाने सदर कामाची जाहिर फेर-निविदा सुचना क्र.१४ दि.०२/०७/२०२१ रोजीच्या दे. यशोभुमी, जनतेचे जनमत व मुंबई लक्षव्दिप या वृत्तपत्रात प्रसिद्ध करण्यात आलेली आहे. सदर निविदेतील कामाकरीता दि.१५/०७/२०२१ पर्यंत तीन निविदा मुदतीत प्राप्त झालेल्या आहेत. तीनही निविदाधारकांनी निविदेतील अटीशर्तीनुसार कागदपत्रे सादर केलेली असून ते पात्र ठरले आहेत.

सदर कामाच्या निविदेस मा. निविदा समितीने तांत्रिक छाननी करून आर्थिक लिफाफा क्र.२ उघडण्यास मा.निविदा समितीने दि.२५/०८/२०२१ रोजी शिफारस व दि.०१/०९/२०२१ रोजी मा.आयुक्त सो. यांनी मंजूरी दिलेली आहे.

सदर निविदेतील दरसूचीमध्ये टिप क्र.२ मध्ये कंत्राटदाराने सर्विस चार्जेस/प्रशासकिय चार्जेस निरंक किंवा अंदाजपत्रकिय दराने देण्यात येऊ नये असे केल्यास कंत्राटदारास निविदेतून अपात्र करण्यात येईल असे नमुद आहे. मे. गुरुजी इन्फ्रास्ट्रक्चर प्रा.लि. यांनी सर्विस चार्जेस/प्रशासकिय चार्जेस निरंक भरले आहेत. विधि विभागाने दि.२१/०९/२०२१ रोजी दिलेल्या अभिप्रायाप्रमाणे निविदाधारकाने दरपत्रक न भरल्यामुळे त्यांना अपात्र करणेबाबत कळविलेले आहे. त्यानुसार मे. गुरुजी इन्फ्रास्ट्रक्चर प्रा.लि. हे निविदाधारक अपात्र ठरत आहेत. त्यामुळे पुढील निमत्तम (L1) निविदाधारक मे. देव मामलेदार स्वयंरोजगार सेवा सहकारी संस्था मर्यादित यांनी १.००% सर्विस चार्जेस/ प्रशासकिय चार्जेस दर सादर केलेले आहेत.

पाणी पुरवठा विभागात वितरण व्यवस्था व देखभाल दुरुस्ती अंतर्गत मजूर कर्मचारी पुरवठा करणे. (बी-२ फॉर्म) (अंदाजित रक्कम रु.२,६०,००,०००/-) (फेर-निविदा क्र.१४) (Tender Id :- 700789_1)

| ठेकेदाराचे नाव | सर्विस चार्जेस/ प्रशासकिय चार्जेस |
|---|---|
| १. मे. देव मामलेदार स्वयंरोजगार सेवा सहकारी संस्था मर्यादित | १.०० % |
| २. मे. आर्क इन्फ्रोस्टॉफ प्रा.लि | ३.०० % |
| ३. मे. गुरुजी इन्फ्रास्ट्रक्चर प्रा.लि. | ०.०० % (कंत्राटदाराने दर निरंक भरल्याने अपात्र) |

उपरोक्त कामाचा तुलनात्मक तक्ता पाहता पुढील निमत्तम (L1) निविदाधारक मे. देव मामलेदार स्वयंरोजगार सेवा सहकारी संस्था मर्यादित यांचे वाटाघाटीअंती किमान वेतनावर १.००% सर्विस चार्जेस/ प्रशासकिय चार्जेस दर प्राप्त झालेले आहेत. सदर कामाकरीता मंजूरांना देय असलेले किमान वेतन दर शासनाच्या अधिसूचनेव्दारे वेळोवेळी जाहिर केल्याप्रमाणे कंत्राटदारास अदा करणे बंधनकारक राहिल. सदरचे दर हे रास्त व वाजवी वाटत असल्याने सदर निविदांना महाराष्ट्र महानगरपालिका अधिनियम कलम ७३ (क) नुसार मान्यता देण्यास शिफारस आहे.

(मा. आयुक्त सो. यांच्या मान्यतेने)

कार्यकारी अभियंता (पा.पु.)
मिरा-भाईंदर महानगरपालिका

मिरा भाईंदर महानगरपालिका
मा.स्थायी समिती सभा दिनांक १८ / ०१ / २०२१
// गोषवारा //

प्रकरण क्र. १३२ :- मिरा भाईंदर महानगरपालिका हद्दीत भाईंदर पश्चिम रेल्वेस्टेशन जवळ, स्कायवॉकखाली येथील वाहनतळ ठेका पध्दतीने चालविणेकामाच्या निवेदेस मंजूरी मिळणेबाबत. (Tender ID 2021_MBMC_647301_1)

मिरा भाईंदर महानगरपालिका क्षेत्रातील येथील भाईंदर पश्चिम रेल्वेस्टेशनजवळ, स्कायवॉकखाली वाहनतळ ठेका पध्दतीने चालविणेकरिता दि. १५/०२/२०२१ रोजीच्या दै. जनखुलासा व दै.हिंद सागर या वृत्तपत्रात तसेच महानगरपालिकेच्या <http://mahatenders.gov.in> या संकेतस्थळावर जाहिर निविदा प्रसिध्द केलेली होती. सदर कामी ई-टेडरींग पध्दतीने निविदा कालावधीत १) मे. ए पी मल्टी सर्व्हिसेस २) मे. अ-वन केअरटेकर प्रा.लि. ३) मे. सिटी लॉजिक, ४) मे. ध्रुव कन्स्ट्रक्शन यांच्या निविदा प्राप्त झालेल्या असून चारही निविदाधारक पात्र आहेत.

यापैकी मे. अ-वन केअरटेकर प्रा.लि. यांनी यांनी ३ वर्षाकरिता उधृत केलेली एकूण रक्कम रु.३१,७९,३५८/- सर्वात जास्त व सर्व प्रकारचे करविरहित आहेत. सदर निविदा मंजूरी मिळणेस मा.स्थायी समिती सभा दि.४/८/२०२१ मध्ये प्रकरण क्र. ६९ अन्वये गोषवारा सादर करण्यात आला होता. यासभेत ठराव क्र.५८ नुसार सदर वाहनतळात किती गाड्या पार्किंग करण्याची जागा उपलब्ध असून त्यानुसार अथवा ज्यादा दुचाकी वाहने पार्किंग होतात किंवा कसे याबाबत शहानिशा करून तपशिलवार माहितीसह फेरनिविदा करण्यात यावी, या अटीच्या अधिन राहून मा.स्थायी समितीने ठराव पारित केलेला आहे.

सदर कामाच्या निविदेमध्ये परिशिष्ट-डी मध्ये पार्किंग गाड्यांची क्षमता खालीलप्रमाणे नमुद केलेली आहे.

| अ.क्र | स्थळ | पार्किंग क्षमता (अंदाजे) | ईसारा रक्कम | वार्षिक मुल्याधारीत रक्कम रुपये | कराराची मुदत |
|-------|--|--------------------------|-------------|---------------------------------|--------------|
| १ | भाईंदर (प) रेल्वेस्टेशनजवळ, स्कायवॉकखाली | दुचाकी १०६ वाहने | रु.१५,५९४/- | प्रथम वर्ष रु. ५,१९,८००/- | ३ वर्षे |
| | | | | द्वितीय वर्ष रु. ५,१९,८००/- | |
| | | | | तृतीय वर्ष रु. ५,१९,८००/- | |
| | | | एकूण | रु. १५,५९,४००/- | |

मे. अ-वन केअरटेकर प्रा.लि. यांनी ३ वर्षाकरिता उधृत केलेले दर एकूण रक्कम रु.३१,७९,३५८/- हे वार्षिक मुल्याधारिक रक्कमेपेक्षा जास्तीचे आहेत. सद्यस्थितीत कोव्हीड-१९ च्या प्रादुर्भावामुळे वाहनतळ रिकामे आहे.

तरी सदरची बाब उत्पन्नाची असल्यामुळे मा.स्थायी समिती सभा ठराव क्र.५८, दि.०४/०८/२०२१ रोजी पारित केलेल्या ठरावात फेर निर्णय करून मे.अ-वन केअरटेकर प्रा.लि. यांनी सादर केलेले ३ वर्षाचे वार्षिक मुल्याधारित रक्कम रु.३१,७९,३५८/- यावर १८% जीएसटी भरण्याची जबाबदारी निश्चित करून ०३ वर्षाचे कालावधीकरीता पे अॅण्ड पार्क ठेका पध्दतीने चालविणेस मंजूरी मिळणेबाबत फेर निर्णय होणेस शिफारस आहे.

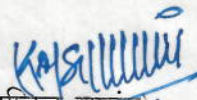
 (स्वप्निल सावंत)
 प्र.उपायुक्त (पे अॅण्ड पार्क)
 मिरा भाईंदर महानगरपालिका

मिरा भाईंदर महानगरपालिका
मा.स्थायी समिती सभा दिनांक १८ / ०१ / २०२३
// गोषवारा //

प्रकरण क्र. १३३ :- मिरा भाईंदर महानगरपालिका हद्दीत मिरारोड (पुर्व), रामदेव पार्क रोड, आरक्षण क्र.२४५ येथील पे अॅन्ड पार्क (वाहनतळ) ठेका पद्धतीने चालविणेबाबतच्या निविदेत मंजूरी मिळणेबाबत. (Tender ID 2021_MBMC_703692_1)

मिरा भाईंदर महानगरपालिका क्षेत्रातील मिरारोड (पुर्व), रामदेव पार्क रोड, आरक्षण क्र.२४५ येथील पे अॅन्ड पार्क (वाहनतळ) ठेका पद्धतीने चालविणेबाबत एजन्सी/संस्था यांचेकडून मोहोरबंद दर E-Tendering पद्धतीने व दि.१२/०७/२०२१ रोजीच्या दै. ठाणे वैभव व दै.पुकार या वृत्तपत्रातून जाहिर निविदा प्रसिध्द केलेली होती. सदर कामी तृतीय मुदतवाढीत कागदपत्रांची योग्य ती पुर्तता केलेली नसल्यामुळे फेर निविदा काढण्यात आली. सदर फेर निविदेत ०२ निविदा प्राप्त झाल्या.

सदर निविदेत श्री साई गणेश कॅन्ट्रक्शन व हेरंबा इंटरप्रायजेस यांनी निविदा अटी शर्तीप्रमाणे कागदपत्रे सादर केलेली आहेत. त्यामुळे वरील सर्व निविदाधारक पात्र ठरत आहेत.

याबाबत मा.निविदा समितीच्या मंजूरीने श्री साई गणेश कॅन्ट्रक्शन व हेरंबा इंटरप्रायजेस यांचे दि.१२/०८/२०२१ रोजी पात्र निविदाधारकांचा दराचा लिफाफा (Financial Bid) उघडण्यात येऊन त्यास मा.निविदा समिती यांनी मान्यता दिलेली आहे. त्याचा तपशिल खालीलप्रमाणे :-

| अ. क्र. | वाहन क्षमता | कालावधी | मुल्याधिकारीत वार्षिक रक्कम | निविदाधारकाचे नाव | सादर केलेले वार्षिक दर |
|---------|-----------------------|---------|-----------------------------|---------------------------|------------------------|
| १ | १. दुचाकी - १४८ वाहने | ०१ वर्ष | १८,४०,७७५/- | श्री साई गणेश कॅन्ट्रक्शन | १९,०९,९३०/- |
| २ | २. चारचाकी - ४१ वाहने | | | हेरंबा इंटरप्रायजेस | ३,६०,०००/- |

वरीलप्रमाणे हेरंबा इंटरप्रायजेस यांनी सादर केलेले दर हे निविदेत नमुद केलेल्या दरापेक्षा कमी आहेत. त्यामुळे हेरंबा इंटरप्रायजेस पात्र ठरत नाहीत. तसेच श्री साई गणेश कॅन्ट्रक्शन यांनी सादर केलेले सदर खालीलप्रमाणे आहेत.

| अ. क्र. | वाहन क्षमता | कालावधी | मुल्याधिकारीत वार्षिक रक्कम | निविदाधारकाचे नाव | सादर केलेले वार्षिक दर |
|---------|--|---------|-----------------------------|---------------------------|------------------------|
| १ | १. दुचाकी - १४८ वाहने २. चारचाकी - ४१ वाहने | ०१ वर्ष | १८,४०,७७५/- | श्री साई गणेश कॅन्ट्रक्शन | १९,०९,९३०/- |

श्री साई गणेश कॅन्ट्रक्शन यांनी निविदेमधील एकूण वार्षिक मुल्याधारित रक्कमेपेक्षा व इतर निविदाधारकाच्या रक्कमेपेक्षा जास्त दराने वार्षिक दर सादर केलेले आहेत. तसेच सदरची रक्कम जीएसटी विरहित आहे. त्यामुळे श्री साई गणेश कॅन्ट्रक्शन यांनी सादर केलेली र.रु. १९,०९,९३०/- वर १८% जीएसटी भरणे बंधनकारक राहिल.

तरी मा. निविदा समिती श्री साई गणेश कॅन्ट्रक्शन यांची निविदा १ वर्षाचे कालावधीकरिता ठेका पद्धतीने चालविणेकरिता मंजूरी मिळणेस मा. स्थायी समितीस शिफारस असे.

मा.आयुक्त साो., यांचे मान्यतेने

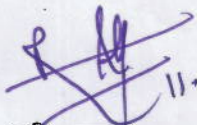
(रवि पवार)

उपायुक्त (पे अॅन्ड पार्क)
मिरा भाईंदर महानगरपालिका

मिरा भाईदर महानगरपालिका

मा.स्थायी समिती सभा दि. १८/०९/२०२२

॥ गोषवारा ॥

प्रकरण क्र. १३४

विषय :- मिरा भाईदर महानगरपालिकेच्या वैद्यकीय विभागाकरिता आवश्यक औषधे, लॅब मटेरिअल, सर्जिकल मटेरिअल खरेदी करणेकामी मागविण्यात आलेल्या फेर निविदांचे दर स्विकारणेबाबत.

मिरा भाईदर महानगरपालिकेच्या वैद्यकीय विभागाकरीता आवश्यक औषधे, सर्जिकल मटेरिअल, लॅब मटेरिअल च्या ४८९ बाबीकरिता फेरनिविदा मागविणेस मा. आयुक्त सो. यांनी दि. २०.०९.२०२१ अन्वये मंजुरी दिलेली आहे. या अनुषंगाने दि. ०१.१०.२०२१ रोजी वृत्तपत्रात रोजी जाहिरात प्रसिद्ध करून दि. १४.१०.२०२१ रोजी ई-टेंडरद्वारे निविदा मागविण्यात आल्या होत्या. त्यास प्रतिसाद म्हणून एकूण ५ निविदाकारांनी निविदा सादर केलेल्या होत्या.

सादर प्राप्त निविदांचे तांत्रिक लिफाफे दि. २१.१०.२०२१ रोजी उघडण्यात आले असता मे. दीप इंटरप्राईजेस यांनी कागदपत्रांची पूर्तता न केल्याने त्यांचे निविदा विचारात घेतली नाही. उर्वरित खालीलप्रमाणे निविदाकारांनी कागदपत्रांची पूर्तता केली असल्याने त्यांचे दराचे लिफाफे दि. ०९.११.२०२१ रोजी उघडण्यात आले होते. त्यात निविदाकारांनी खालीलप्रमाणे दर सादर केलेले आहेत.

| SR. NO. | ITEM DESCRIPTION | PACKING | GENOVA BIOTEC | KEPS PHARMA | SAIKON HEALTHCARE | SWARAJ DISTRIBUTORS |
|------------------------|------------------------------|---------|---------------|-------------|-------------------|---------------------|
| MEDICINE | | | | | | |
| TABLET/ CAPSULE | | | | | | |
| 1 | CANDID PESSARY | 1 X 1 | 4.25 | 0.00 | 0.00 | 9.83 |
| 2 | CAP. DUVADILAN R ETARD 20 MG | 1 X 1 | 0.00 | 0.00 | 0.00 | 14.24 |
| 3 | CAP. REFABUTIN 150 MG | 1 X 1 | 0.00 | 36.26 | 0.00 | 44.16 |
| 4 | CAP. REEFAMPICIN 250 MG | 1 X 1 | 0.00 | 0.00 | 0.00 | 0.00 |
| 5 | CAP. RIFAMPICIN 150MG | 1 X 1 | 0.00 | 0.00 | 0.00 | 2.12 |
| 6 | CAP. RIFAMPICIN 300MG | 1 X 1 | 0.00 | 0.00 | 0.00 | 4.26 |
| 7 | CAP. RIFAMPICIN 450MG | 1 X 1 | 0.00 | 0.00 | 0.00 | 5.53 |
| 8 | CAP. RIFAMPICIN 600MG | 1 X 1 | 0.00 | 0.00 | 0.00 | 7.26 |

१३४

| SR. NO. | ITEM DESCRIPTION | PACKING | GENOVA BIOTEC | KEPS PHARMA | SAIKON HEALTHCARE | SWARAJ DISTRIBUTORS |
|---------|--|---------|---------------|-------------|-------------------|---------------------|
| 9 | DUALINE FORT | 1 X 1 | 0.00 | 0.00 | 0.00 | 14.26 |
| 10 | TAB. ALPRAZOLAM 0.25 MG | 1 X 1 | 1.00 | 0.00 | 0.00 | 1.76 |
| 11 | TAB. AMITRYPTINE 25 MG | 1 X 1 | 1.00 | 0.00 | 0.00 | 2.53 |
| 12 | TAB. AMOXYCILLINE 125 MG + CLOXACILLINE 125 MG KID | 1 X 1 | 2.00 | 0.00 | 4.19 | 3.18 |
| 13 | TAB. BETNASOL 10MG | 1 X 1 | 2.50 | 0.00 | 0.00 | 0.92 |
| 14 | TAB. BETNASOL 5MG | 1 X 1 | 1.50 | 0.00 | 0.00 | 0.68 |
| 15 | TAB. CEFTALOXONE 500 MG | 1 X 1 | 0.00 | 0.00 | 0.00 | 21.00 |
| 16 | TAB. CHLOROQUINE PHOSPHATE 250 MG | 1 X 1 | 1.36 | 0.00 | 1.45 | 1.25 |
| 17 | TAB. CHLOROQUINE PHOSPHATE 500 MG | 1 X 1 | 2.55 | 0.00 | 0.00 | 2.36 |
| 18 | TAB. CLOFAZAMINE 100 MG | 1 X 1 | 0.00 | 0.00 | 0.00 | 3.88 |
| 19 | TAB. CLOFAZAMINE 200 MG | 1 X 1 | 0.00 | 0.00 | 0.00 | 0.00 |
| 20 | TAB. CLONAZEPAM 0.5 MG | 1 X 1 | 0.00 | 0.00 | 0.00 | 0.90 |
| 21 | TAB. DEFERACORTIZONE 6 MG | 1 X 1 | 1.90 | 0.00 | 0.00 | 1.60 |
| 22 | TAB. DIAZEPAM 5 MG | 1 X 1 | 2.50 | 0.00 | 0.00 | 0.00 |
| 23 | TAB. DICYCLOMINE HCL 10 MG | 1 X 1 | 0.00 | 0.00 | 1.14 | 1.20 |
| 24 | TAB. DIETHYL CARBAMAZINE 100 MG | 1 X 1 | 0.27 | 0.00 | 0.68 | 1.90 |
| 25 | TAB. DIMOX 125 MG (ACETAZOLAMIDE) | 1 X 1 | 0.00 | 0.00 | 0.00 | 0.00 |
| 26 | TAB. DIMOX 250 MG (ACETAZOLAMIDE) | 1 X 1 | 4.25 | 2.27 | 0.00 | 2.38 |
| 27 | TAB. DUWADILAN | 1 X 1 | 0.00 | 0.00 | 0.00 | 0.31 |
| 28 | TAB. DYTOR 5 MG (TORESAMIDE) | 1 X 1 | 10.50 | 1.21 | 1.20 | 1.14 |
| 29 | TAB. ECOSPIRIN 150 MG | 1 X 1 | 1.00 | 0.68 | 0.62 | 0.88 |
| 30 | TAB. ECOSPIRIN 75 MG | 1 X 1 | 0.54 | 0.38 | 0.40 | 0.48 |
| 31 | TAB. ENALAPRIL MALEATE FILM COATED 5 MG | 1 X 1 | 0.78 | 0.00 | 0.00 | 0.59 |
| 32 | TAB. ENTROFLORA | 1 X 1 | 35.00 | 0.00 | 0.00 | 0.00 |
| 33 | TAB. ETHAMBUTOL 100MG | 1 X 1 | 0.00 | 0.00 | 0.00 | 0.00 |
| 34 | TAB. ETHAMBUTOL 400MG | 1 X 1 | 0.00 | 2.47 | 0.00 | 2.50 |
| 35 | TAB. ETHIONAMIDE 250 MG | 1 X 1 | 65.00 | 15.53 | 0.00 | 15.52 |
| 36 | TAB. ETODOLAC 400 MG | 1 X 1 | 4.42 | 0.00 | 0.00 | 9.44 |
| 37 | TAB. ETODOLAC 600 MG | 1 X 1 | 8.50 | 0.00 | 0.00 | 13.39 |
| 38 | TAB. FLUCONAZOLE 200 MG | 1 X 1 | 4.50 | 0.00 | 0.00 | 5.66 |

| SR. NO. | ITEM DESCRIPTION | PACKING | GENOVA BIOTEC | KEPS PHARMA | SAIKON HEALTHCARE | SWARAJ DISTRIBUTORS |
|---------|---|---------|---------------|-------------|-------------------|---------------------|
| 39 | TAB. FURAZOLIDONE 100 MG | 1 X 1 | 0.50 | 0.00 | 0.00 | 0.00 |
| 40 | TAB. GOUTNIL (COCHICINE) | 1 X 1 | 0.00 | 0.00 | 0.00 | 3.49 |
| 41 | TAB. IMPRAMINE 25 MG | 1 X 1 | 0.00 | 0.00 | 0.00 | 1.15 |
| 42 | TAB. ISONIAZIDE 100 MG | 1 X 1 | 0.00 | 0.71 | 0.00 | 0.71 |
| 43 | TAB. ISONIAZIDE 300 MG | 1 X 1 | 0.00 | 1.26 | 0.00 | 1.25 |
| 44 | TAB. ISOSORBITE DINITRATE 5 MG | 1 X 1 | 1.36 | 0.00 | 0.00 | 0.91 |
| 45 | TAB. ISOSORBITE MONOTRATE 30 MG | 1 X 1 | 0.00 | 0.00 | 0.00 | 1.24 |
| 46 | TAB. ITRACONAZOLE 100 MG | 1 X 1 | 3.75 | 1.78 | 4.70 | 3.85 |
| 47 | TAB. IVABRADINE 5 MG | 1 X 1 | 10.00 | 5.46 | 0.00 | 5.62 |
| 48 | TAB. LASIX 40MG | 1 X 1 | 0.65 | 0.00 | 0.00 | 0.82 |
| 49 | TAB. LIVER PROTECTIVE PREPARATIONS | 1 X 1 | 2.50 | 0.00 | 0.00 | 1.28 |
| 50 | TAB. NICARDIA RETARD | 1 X 1 | 1.19 | 0.00 | 0.00 | 0.66 |
| 51 | TAB. NICORANDIL 5 MG | 1 X 1 | 6.50 | 0.00 | 0.00 | 1.80 |
| 52 | TAB. OSELTAMIVIR 30 MG | 1 X 1 | 0.00 | 0.00 | 0.00 | 14.56 |
| 53 | TAB. OSELTAMIVIR 45 MG | 1 X 1 | 0.00 | 0.00 | 0.00 | 18.29 |
| 54 | TAB. OSELTAMIVIR 60 MG | 1 X 1 | 0.00 | 0.00 | 0.00 | 0.00 |
| 55 | TAB. PREGABALIN 75 MG | 1 X 1 | 26.01 | 0.00 | 0.00 | 2.27 |
| 56 | TAB. PRIMAQUINE 2.5 MG | 1 X 1 | 0.00 | 0.00 | 0.00 | 0.00 |
| 57 | TAB. PYRIDOXINE 100 MG | 1 X 1 | 1.80 | 2.49 | 0.00 | 4.07 |
| 58 | TAB. PYRIDOXINE 50 MG | 1 X 1 | 0.00 | 2.12 | 0.00 | 2.31 |
| 59 | TAB. RISPERIDONE 2 MG | 1 X 1 | 1.00 | 0.00 | 0.00 | 0.59 |
| 60 | TAB. ROSUVASTATIN 10 MG | 1 X 1 | 2.89 | 0.00 | 1.68 | 2.12 |
| 61 | TAB. SALBUTAMOL 4 MG | 1 X 1 | 1.70 | 0.00 | 0.00 | 0.20 |
| 62 | TAB. SEPTIRAN DS | 1 X 1 | 1.98 | 0.00 | 4.62 | 2.81 |
| 63 | TAB. THEOPHYLINE 135 MG +ETHIOFYLIN 85MG | 1 X 1 | 0.65 | 0.00 | 0.00 | 0.45 |
| 64 | TAB. TRAMAZAC P | 1 X 1 | 1.54 | 0.00 | 0.00 | 8.12 |
| 65 | TAB. TRYPSIN+ CHYMOTRYPSIN+ BROMOLEIN | 1 X 1 | 3.50 | 4.08 | 1.68 | 10.83 |
| 66 | TAB. URSEDEOXYCOLIC ACID | 1 X 1 | 102.00 | 0.00 | 0.00 | 8.03 |
| 67 | TAB. VARICONAZOL 400 MG | 1 X 1 | 0.00 | 0.00 | 0.00 | 577.81 |
| 68 | VEGINAL PEASRIES 3VC | 1 X 1 | 3.55 | 0.00 | 0.00 | 0.72 |

Page

| SR. NO. | ITEM DESCRIPTION | PACKING | GENOVA BIOTEC | KEPS PHARMA | SAIKON HEALTHCARE | SWARAJ DISTRIBUTORS |
|-------------------------------------|---|-------------|---------------|-------------|-------------------|---------------------|
| SYRUPS/POWDER/GRANULES | | | | | | |
| 69 | COLIC DROP | 1 X 1 | 17.00 | 0.00 | 0.00 | 38.00 |
| 70 | DROP PARACETAMOL | 1 X 1 | 13.60 | 14.36 | 20.16 | 13.71 |
| 71 | ECONORM SACHET | 1 X 1 | 45.00 | 39.20 | 0.00 | 16.00 |
| 72 | FAREX - 1 - POWDER | 1 X 1 | 350.00 | 0.00 | 0.00 | 0.00 |
| 73 | K-BIND SACHET | 1 X 1 | 180.00 | 0.00 | 0.00 | 144.78 |
| 74 | L ARGININE GRANULES | 1 X 3 GM | 15.30 | 0.00 | 0.00 | 17.00 |
| 75 | LACTOBASILUS SACHET | 1 X 1 | 13.60 | 0.00 | 0.00 | 29.00 |
| 76 | LACTOVEL GRANULES | 1 x 270 gm | 0.00 | 0.00 | 0.00 | 318.00 |
| 77 | LACTOVEL POWDER | 1 x 90 gm | 850.00 | 0.00 | 0.00 | 19.00 |
| 78 | SODIUM PAS GRANULES 4 GM SACHET | 1 X 1 | 0.00 | 0.00 | 0.00 | 0.00 |
| 79 | SPOROLAC SACHET | 1 X 1 | 12.00 | 0.00 | 0.00 | 33.02 |
| 80 | SUS. FURAZOLIDONE | 1 X 60 ML | 13.00 | 0.00 | 0.00 | 0.00 |
| 81 | SYP. OSELTAMIVIR 60 ML | 1 X 60 ML | 612.00 | 0.00 | 0.00 | 569.80 |
| EYE / EAR DROP | | | | | | |
| 82 | CHLORAMPHENICOL EYE OINTMENT | 1 X 1 | 10.00 | 0.00 | 0.00 | 50.62 |
| 83 | CHLORAMPHENOL EYE APPLICAP | 1 X 100 | 4.42 | 0.00 | 0.00 | 5.78 |
| 84 | SOLIWAX / DIZZOLAX EAR DROPS | 1 X 10 ML | 80.00 | 13.61 | 0.00 | 12.62 |
| OINTMENTS / CREAMS / LOTIONS | | | | | | |
| 85 | SILVER SULPHADIAZINE 1% CREAM | 1 X 1 | 20.00 | 0.00 | 0.00 | 15.00 |
| INJECTIONS / INHALORS | | | | | | |
| 86 | HUMAN INSULIN - ACTROPID HAI | 1 X 1 | 175.00 | 0.00 | 0.00 | 153.00 |
| 87 | HUMAN INSULIN MIXTARD | 1 X 1 | 123.00 | 0.00 | 0.00 | 154.00 |
| 88 | HUMAN INSULIN REGULAR - HIR | 1 X 1 | 123.00 | 0.00 | 0.00 | 0.00 |
| 89 | INJ. 10% DEXT | 1 X 1000 ML | 29.00 | 0.00 | 0.00 | 54.00 |
| 90 | INJ. 50% DEXTROSE | 1 X 100 ML | 0.00 | 0.00 | 0.00 | 0.00 |
| 91 | INJ. AMPHOTERICIN B (LIPOSOMAL) 10ML VIAL | 1 X 1 | 5600.00 | 3018.75 | 0.00 | 0.00 |
| 92 | INJ. AMPHOTERICIN B (PLAIN) 10ML | 1 X 1 | 5600.00 | 262.50 | 0.00 | 0.00 |
| 93 | INJ. CAPPRIOMYCIN 0.75 GM | 1 X 1 Vial | 0.00 | 0.00 | 0.00 | 0.00 |

| SR. NO. | ITEM DESCRIPTION | PACKING | GENOVA BIOTEC | KEPS PHARMA | SAIKON HEALTHCARE | SWARAJ DISTRIBUTORS |
|---------|---|------------|---------------|-------------|-------------------|---------------------|
| 94 | INJ. CAPRIOMYCIN 1000 MG | 1 X 1 | 0.00 | 0.00 | 0.00 | 0.00 |
| 95 | INJ. GLOXACELIN | 1 X 1 | 0.00 | 0.00 | 0.00 | 36.14 |
| 96 | INJ. DEXAMETHASONE 6 MG | 1 X 1 | 0.00 | 0.00 | 0.00 | 10.38 |
| 97 | INJ. DEXTROSE 20% | 1 X 1 | 0.00 | 0.00 | 0.00 | 0.00 |
| 98 | INJ. DIGOXIN 0.5 MG | 1 X 2 ML | 0.00 | 0.00 | 0.00 | 0.00 |
| 99 | INJ. DINOPROSTONE 0.5 MG | 1 X 1 | 299.00 | 286.69 | 0.00 | 0.00 |
| 100 | INJ. FLUCONAZOLE 100 MG | 1 X 1 | 38.00 | 0.00 | 0.00 | 360.00 |
| 101 | INJ. ISOXSUPRINE HCL (DUVADIALAN) 5 MG | 1 X 2 ML | 0.00 | 0.00 | 0.00 | 163.20 |
| 102 | INJ. ITOLIZUMAB 25MG/5ML | 1 X 1 | 0.00 | 0.00 | 0.00 | 0.00 |
| 103 | INJ. IVIG (PEDIATRIC USE) | 1 X 1 | 0.00 | 0.00 | 0.00 | 0.00 |
| 104 | INJ. JECTOCOS | 1 X 1 ML | 0.00 | 0.00 | 0.00 | 45.90 |
| 105 | INJ. JECTOCOS PLUS (IRON SORBTRATEF + FOLIC ACID) | 1 X 1 ML | 0.00 | 0.00 | 0.00 | 44.20 |
| 106 | INJ. KANAMYCIN 1000 MG | 1 X 4 ML | 0.00 | 0.00 | 30.24 | 43.60 |
| 107 | INJ. KANAMYCIN 500 MG | 1 X 5 ML | 0.00 | 0.00 | 0.00 | 23.81 |
| 108 | INJ. KETAMINE | 1 X 1 | 0.00 | 0.00 | 0.00 | 0.00 |
| 109 | INJ. KETOROLAC | 1 X 1 | 0.00 | 0.00 | 0.00 | 30.28 |
| 110 | INJ. LONAZEPAM 4 MG | 1 X 1 | 0.00 | 0.00 | 0.00 | 0.00 |
| 111 | INJ. MANITOL | 1 X 100 | 102.00 | 0.00 | 0.00 | 198.10 |
| 112 | INJ. MANITOL 20% | 1 X 350 ML | 42.00 | 0.00 | 0.00 | 44.89 |
| 113 | INJ. MORPHINE | 1 X 1 | 0.00 | 0.00 | 0.00 | 0.00 |
| 114 | INJ. NICORANDIL 2 MG | 1 X 2 ML | 0.00 | 180.60 | 0.00 | 58.60 |
| 115 | INJ. NORMAL SALINE 4.5 % 100 ML | 1 X 1 | 0.00 | 0.00 | 0.00 | 19.20 |
| 116 | INJ. PHENOBARBITOL | 1 X 1 | 0.00 | 0.00 | 0.00 | 0.00 |
| 117 | INJ. PLACENTA EXTRACT | 1 X 2 ML | 0.00 | 0.00 | 0.00 | 88.60 |
| 118 | INJ. PROPANOLOL | 1 X 1 | 0.00 | 0.00 | 0.00 | 135.80 |
| 119 | INJ. REMDECIVIR 100MG | 1 X 1 | 0.00 | 1747.20 | 0.00 | 3950.20 |
| 120 | INJ. STREPTOMYCIN 0.75 GM | 1 X 5 ML | 0.00 | 0.00 | 0.00 | 0.00 |
| 121 | INJ. TITINUS TOXIDE | 1 X 0.5 ML | 0.00 | 0.00 | 0.00 | 11.40 |
| 122 | INJ. TOCILIZUMAB 400MG | 1 X 1 | 0.00 | 0.00 | 0.00 | 44002.10 |
| 123 | SALBATAMOL ASTHALIN SOLUTION | 1 X 15 ML | 12.00 | 0.00 | 0.00 | 0.00 |

Signature

| SR. NO. | ITEM DESCRIPTION | PACKING | GENOVA BIOTEC | KEPS PHARMA | SAIKON HEALTHCARE | SWARAJ DISTRIBUTORS |
|--------------------------|--|------------|---------------|-------------|-------------------|---------------------|
| 124 | XYLOCAINE 4% WITH ADRENALINE | 1 X 1 | 0.00 | 0.00 | 0.00 | 0.00 |
| VACCINE | | | | | | |
| 125 | INFLUENZA VACCINNE (H1N1) | 1 X 1 | 0.00 | 0.00 | 0.00 | 1076.10 |
| 126 | INJ. ANTI REBIES VACCINE | 1 X 0.5 ML | 342.89 | 306.60 | 0.00 | 336.90 |
| SURGICAL MATERIAL | | | | | | |
| 127 | ASEPTO SYRINGE | 1 X 1 | 0.00 | 0.00 | 0.00 | 0.00 |
| 128 | AUTOCLAVE TAPE BOX OF 500 LABLE (SIGNOLOC) | 1 X 500 | 1390.00 | 0.00 | 0.00 | 1303.90 |
| 129 | BIOPSY PUNCHES (DISPOSABLE) | 1 X 1 | 0.00 | 0.00 | 0.00 | 0.00 |
| 130 | BODY PACKING COTJAN CLOTH (WHITE) | 1 X 5 MTR | 450.00 | 0.00 | 0.00 | 740.20 |
| 131 | CARDIAC MONITOR | 1 X 1 | 53000.00 | 36288.00 | 0.00 | 65890.20 |
| 132 | COMEDONE EXTRACTOR | 1 X 1 | 0.00 | 0.00 | 0.00 | 0.00 |
| 133 | DEFTOL SOLUTION | 1 X 100 ML | 58.00 | 0.00 | 0.00 | 60.50 |
| 134 | DRAGAR B.P. COUGH | 1 X 1 | 0.00 | 272.16 | 0.00 | 0.00 |
| 135 | DRAGER BREATHING CIRCUIT VENSTAR BASIC | 1 X 1 | 0.00 | 0.00 | 0.00 | 0.00 |
| 136 | DRAGOR HME FILTER TWINSTAR 55 | 1 X 1 | 0.00 | 0.00 | 0.00 | 0.00 |
| 137 | DUAL LIMB CIRCUIT WITH PRESSURE LINE | 1 X 1 | 0.00 | 0.00 | 0.00 | 0.00 |
| 138 | DURACELL. (AA SIZE) | 1 X 1 | 19.00 | 0.00 | 0.00 | 18.00 |
| 139 | DURACELL. (AAA SIZE) | 1 X 1 | 22.00 | 0.00 | 0.00 | 18.00 |
| 140 | DURACELL. (C SIZE) | 1 X 1 | 100.00 | 0.00 | 0.00 | 0.00 |
| 141 | E T TUBE WITH AIR BAG | 1 X 1 | 54.00 | 61.38 | 0.00 | 99.71 |
| 142 | ECG CLAMP | 1 X 1 | 112.00 | 378.00 | 0.00 | 690.30 |
| 143 | ENIMA SET | 1 X 1 | 350.00 | 0.00 | 0.00 | 432.20 |
| 144 | EUSOL. 400 ML | 1 X 400 ML | 49.00 | 0.00 | 0.00 | 119.20 |
| 145 | EXCALTION VALVE | 1 X 1 | 0.00 | 0.00 | 0.00 | 0.00 |
| 146 | F CATHETER 8 | 1 X 1 | 54.00 | 36.29 | 0.00 | 68.35 |
| 147 | FLATUS TUBE | 1 X 1 | 35.00 | 0.00 | 0.00 | 12930.10 |
| 148 | FLOW CENSOR - MODEL CV200 | 1 X 1 | 0.00 | 0.00 | 0.00 | 4848.20 |
| 149 | POLYS CATHETER NO. 10 | 1 X 1 | 54.00 | 36.29 | 0.00 | 120.89 |

| SR. NO. | ITEM DESCRIPTION | PACKING | GENOVA BIOTEC | KEPS PHARMA | SAIKON HEALTHCARE | SWARAJ DISTRIBUTORS |
|---------|---|------------|---------------|-------------|-------------------|---------------------|
| 150 | FORCEP FOR BABY | 1 X 1 | 390.00 | 0.00 | 0.00 | 115.07 |
| 151 | FUMIGATION MACHINE | 1 X 1 | 10900.00 | 0.00 | 0.00 | 9900.08 |
| 152 | GLUCOMETER MACHINE CELL | 1 X 1 | 590.00 | 0.00 | 0.00 | 922.40 |
| 153 | HANDSET CONNECTOR | 1 X 1 | 0.00 | 0.00 | 0.00 | 0.00 |
| 154 | HEAD RING | 1 X 1 | 190.00 | 0.00 | 0.00 | 6900.50 |
| 155 | HELEX SPRAY | 1 X 1 | 190.00 | 0.00 | 0.00 | 0.00 |
| 156 | I. C. D. TUBE WITH TROCAN 14 | 1 X 1 | 149.00 | 0.00 | 0.00 | 438.60 |
| 157 | I. C. D. TUBE WITH TROCAN 18 | 1 X 1 | 149.00 | 0.00 | 0.00 | 464.80 |
| 158 | I. C. D. TUBE WITH TROCAN 20 | 1 X 1 | 149.00 | 0.00 | 0.00 | 470.90 |
| 159 | IGU CRASH CART TROLLY | 1 X 1 | 18500.00 | 0.00 | 0.00 | 42099.10 |
| 160 | INK BOTTLE BLUE EPSON | 1 X 70 ML | 590.00 | 0.00 | 0.00 | 0.00 |
| 161 | INK BOTTLE BLACK EPSON | 1 X 70 ML | 590.00 | 0.00 | 0.00 | 0.00 |
| 162 | INK BOTTLE PINK EPSON | 1 X 70 ML | 590.00 | 0.00 | 0.00 | 0.00 |
| 163 | INK BOTTLE YELLOW EPSON | 1 X 70 ML | 590.00 | 0.00 | 0.00 | 0.00 |
| 164 | KMNO4 POWDER | 1 X 1 | 0.00 | 0.00 | 0.00 | 45.90 |
| 165 | LIQUID GLYCERIN | 1 X 100 ML | 150.00 | 0.00 | 0.00 | 45.10 |
| 166 | LMA MASK | 1 X 1 | 0.00 | 306.82 | 0.00 | 158903.00 |
| 167 | MASK - 1, 2, 3, 4 | 1 X 1 | 39.00 | 0.00 | 0.00 | 0.00 |
| 168 | MATRESS FOR CAMP BOOK FOLD | 1 X 1 | 4500.00 | 0.00 | 0.00 | 2950.60 |
| 169 | MC COVS LARUGISCOPE SET ADULT WITH FLEXI TIPS | 1 X 1 | 4900.00 | 0.00 | 0.00 | 0.00 |
| 170 | MERCURY SHEET | 1 X 1 | 550.00 | 0.00 | 0.00 | 460.50 |
| 171 | MULTIPARA MONITOR WITH NEONATAL NIBP | 1 X 1 | 58000.00 | 36288.00 | 0.00 | 68488.10 |
| 172 | MULTIPARA MONITOR WITH PEDIATRIC NIBP | 1 X 1 | 58000.00 | 36288.00 | 0.00 | 69800.20 |
| 173 | ODORMANN SPRAY | 1 X 200 ML | 0.00 | 0.00 | 0.00 | 72008.20 |
| 174 | OIL DISPENSE PLASTIC BOTTLE | 1 X 1 | 30.00 | 0.00 | 0.00 | 132.20 |
| 175 | OXYFLOW METER (30 LITERS) | 1 X 1 | 2500.00 | 0.00 | 0.00 | 2551.50 |
| 176 | PALLETS 40X40 | 1 X 1 | 6900.00 | 0.00 | 0.00 | 0.00 |

| SR. NO. | ITEM DESCRIPTION | PACKING | GENOVA BIOTEC | KEPS PHARMA | SAIKON HEALTHCARE | SWARAJ DISTRIBUTORS |
|---------|---|----------|---------------|-------------|-------------------|---------------------|
| 177 | PATIENT BED WITH HEAD LOW ARRANGEMENT WITH S.S. FRONT & REAR SIDE SUPPORTING ANGLE C IV ATTACHMENT S.S. ROD | 1 X 1 | 12900.00 | 0.00 | 0.00 | 35878.20 |
| 178 | PATIENT OT SOAK PAD | 1 X 1 | 4900.00 | 0.00 | 0.00 | 95.89 |
| 179 | PEDIATRIC QUATERY PAD | 1 X 1 | 4900.00 | 0.00 | 0.00 | 0.00 |
| 180 | PEDIATRIC STILET | 1 X 1 | 0.00 | 0.00 | 0.00 | 1210.30 |
| 181 | PEDIATRIC VENTILATOR TUBING | 1 X 1 | 1090.00 | 229.82 | 0.00 | 4536.00 |
| 182 | PERIPHERAL TPN BAG | 1 X 1 | 0.00 | 0.00 | 0.00 | 6577.20 |
| 183 | PORTABLE OXIGEN CYLINDER | 1 X 1 | 6900.00 | 0.00 | 0.00 | 10237.50 |
| 184 | PORTABLE STEEL TROLLY | 1 X 1 | 11900.00 | 0.00 | 0.00 | 8988.21 |
| 185 | RECTAL THERMOMETER NEONATAL | 1 X 1 | 890.00 | 0.00 | 0.00 | 278.20 |
| 186 | RECTAL THERMOMETER PEDIATRIC | 1 X 1 | 890.00 | 0.00 | 0.00 | 267.62 |
| 187 | RO PLANT HADNESS KIT | 1 X 1 | 0.00 | 0.00 | 0.00 | 0.00 |
| 188 | RO PLANT MICRON FITTER | 1 X 1 | 0.00 | 0.00 | 0.00 | 0.00 |
| 189 | SALT BIG | 1 X 1 KG | 0.00 | 0.00 | 0.00 | 28.10 |
| 190 | SHAVING KIT | 1 X 1 | 199.00 | 0.00 | 0.00 | 294.10 |
| 191 | SHAVING KIT BLADE | 1 X 100 | 29.00 | 0.00 | 0.00 | 12.10 |
| 192 | SHAVING KIT BLADE - GALLANT BLADE | 1 X 1 | 49.00 | 0.00 | 0.00 | 85.20 |
| 193 | STEEL FORCEPS PLAIN | 1 X 1 | 198.00 | 0.00 | 0.00 | 490.31 |
| 194 | STEELY SISSOR MED CURVE | 1 X 1 | 499.00 | 0.00 | 0.00 | 498.20 |
| 195 | STEELY SISSOR MED STRIGHT | 1 X 1 | 599.00 | 0.00 | 0.00 | 186.62 |
| 196 | SUCTION CTHETER | 1 X 1 | 6.90 | 0.00 | 0.00 | 1980.46 |
| 197 | SUCTION TUBE 100 METER | 1 X 1 | 0.00 | 0.00 | 0.00 | 1780.20 |
| 198 | SURFACE DISINFECTANT (HYDROGEN PARAXOIDE 11%, SILVER NITRATE 0.01%) | 1 X 1 | 290.00 | 238.95 | 0.00 | 0.00 |
| 199 | SURGICAL RUBBER GLOVES ISI MARK NO 6, 6.5, 7, 7.5 (STERILE) - NULIFE GLOVES | 1 X 1 | 16.98 | 0.00 | 0.00 | 46.00 |
| 200 | SYRINGES 0.1 ML | 1 X 1 | 2.90 | 0.00 | 0.00 | 6.80 |
| 201 | TOOTH FORCEPS LONG | 1 X 1 | 280.00 | 0.00 | 0.00 | 860.10 |
| 202 | TOOTH FORCEPS MEDIUM | 1 X 1 | 280.00 | 0.00 | 0.00 | 115.05 |
| 203 | TRIPLE LUMEN DIALYSIS CATHETER | 1 X 1 | 980.00 | 1218.07 | 0.00 | 0.00 |

| SR. NO. | ITEM DESCRIPTION | PACKING | GENOVA BIOTEC | KERS PHARMA | SAIKON HEALTHCARE | SWARAJ DISTRIBUTORS |
|---------|-------------------------------------|---------|---------------|-------------|-------------------|---------------------|
| 204 | VACCU TAINER WITH NEEDLE | 1 X 100 | 0.00 | 0.00 | 0.00 | 0.00 |
| 205 | VEIN FINDER (LED) | 1 X 1 | 0.00 | 0.00 | 0.00 | 0.00 |
| 206 | VENOLIN EXTENTION LINE 100 CM | 1 X 1 | 0.00 | 24.30 | 0.00 | 0.00 |
| 207 | VICRYL NO.1 REVERSE CUTTING (J & J) | 1 X 1 | 112.00 | 131.42 | 0.00 | 0.00 |
| 208 | VIRCON | 1 X 1 | 0.00 | 2070.90 | 0.00 | 0.00 |

LAB MATERIAL

RAPIDS

BIOCHEMISTRY FULLY AUTOMETIC EM DESTINY 180

| | | | | | | |
|-----|----------------------------|------------------|----------|------|------|------|
| 209 | ALBUMIN (ERBA) | 10 X 44 | 1910.00 | 0.00 | 0.00 | 0.00 |
| 210 | ALKALINE PHOSPHATE (ERBA) | 2 X 44/2 X 11 ml | 2670.00 | 0.00 | 0.00 | 0.00 |
| 211 | AMONNIA (ERBA) | 20 T | 0.00 | 0.00 | 0.00 | 0.00 |
| 212 | AMYLASE (ERBA) | 5 X 22 | 15725.00 | 0.00 | 0.00 | 0.00 |
| 213 | ASO (ERBA) | 1 X 10/5 X 25 | 10200.00 | 0.00 | 0.00 | 0.00 |
| 214 | ASO CALIBRATOR (ERBA) | 1 X 40/1 X 10 | 4675.00 | 0.00 | 0.00 | 0.00 |
| 215 | ASO CONTROL (ERBA) | 1 X 1ml | 2176.00 | 0.00 | 0.00 | 0.00 |
| 216 | BILIRUBIN DIRECT (ERBA) | 6 X 44/3 X 22 | 4783.00 | 0.00 | 0.00 | 0.00 |
| 217 | BILU. TOTAL (ERBA) | 6 X 44/3 X 22 | 4783.00 | 0.00 | 0.00 | 0.00 |
| 218 | BUN KIT (ERBA) | 1 X 1 | 0.00 | 0.00 | 0.00 | 0.00 |
| 219 | CALCIUM(A) (ERBA) | 10 X 12 | 2364.00 | 0.00 | 0.00 | 0.00 |
| 220 | CALIBRATOR MULTICAL (ERBA) | 4 X 3ml | 5958.00 | 0.00 | 0.00 | 0.00 |
| 221 | CHOL. TOTAL (ERBA) | 10 X 44 | 7204.00 | 0.00 | 0.00 | 0.00 |
| 222 | CK MB (ERBA) | 2 X 44/2 X 4 | 22100.00 | 0.00 | 0.00 | 0.00 |
| 223 | CK TOTAL (ERBA) | 2 X 11/2 X 4 | 10200.00 | 0.00 | 0.00 | 0.00 |
| 224 | CREAT- EL (ERBA) | 10 X 44/10 X 11 | 3102.00 | 0.00 | 0.00 | 0.00 |
| 225 | CRP (ERBA) | 2 X 40/2 X 10 | 5440.00 | 0.00 | 0.00 | 0.00 |
| 226 | CRP CAL HIGH (ERBA) | 1 X 1ml | 1799.00 | 0.00 | 0.00 | 0.00 |
| 227 | CRP CAL LOW (ERBA) | 1 X 1ml | 1530.00 | 0.00 | 0.00 | 0.00 |
| 228 | CRP CONTROL HIGH (ERBA) | 1 X 1ml | 1700.00 | 0.00 | 0.00 | 0.00 |
| 229 | CRP CONTROL LOW (ERBA) | 1 X 1ml | 1530.00 | 0.00 | 0.00 | 0.00 |

Handwritten signature

| SR. NO. | ITEM DESCRIPTION | PACKING | GENOVA BIOTEC | KEPS PHARMA | SAIKON HEALTHCARE | SWARAJ DISTRIBUTORS |
|---------|---|---------------------------|---------------|-------------|-------------------|---------------------|
| 230 | E. S. CHOLINESTERASE (ERBA) | 1 X 1 | 0.00 | 0.00 | 0.00 | 0.00 |
| 231 | ERBA NORM(CONTROL) (ERBA) | 4 X 5ml | 3995.00 | 0.00 | 0.00 | 0.00 |
| 232 | ERBA PATH(CONTROL) (ERBA) | 4 X 5ml | 4267.00 | 0.00 | 0.00 | 0.00 |
| 233 | ERBA WASH | 1 X 1 | 449.00 | 0.00 | 0.00 | 0.00 |
| 234 | FULLY AUTOMATED BIOCHEMISTRY ANALYSER CALIBRATOR XL MULTICAL (ERBA) (ERBA EM DESTINY 180) | 3 ML KIT | 13000.00 | 0.00 | 0.00 | 0.00 |
| 235 | FULLY AUTOMATED BIOCHEMISTRY ANALYSER CONTROL (ERBA) (ERBA EM DESTINY 180) | 5 ML KIT | 12900.00 | 0.00 | 0.00 | 0.00 |
| 236 | GGT (ERBA) | 2 X 44/2 X 11 | 13999.00 | 0.00 | 0.00 | 0.00 |
| 237 | HBAIC (ERBA) | 1 X 24/1 X 8/1 X 4/2 X 50 | 17400.00 | 0.00 | 0.00 | 0.00 |
| 238 | HBAIC CALIBRATOR (ERBA) | 4 X 0.25 ml | 17300.00 | 0.00 | 0.00 | 0.00 |
| 239 | HBAIC CONTROL HIGH (ERBA) | 1 X 0.25 ml | 3587.00 | 0.00 | 0.00 | 0.00 |
| 240 | HBAIC CONTROL LOW (ERBA) | 1 X 0.25 ml | 3587.00 | 0.00 | 0.00 | 0.00 |
| 241 | HDL DIRECT(SYSTEM PACK) (ERBA) | 4 X 33/4 X 19 | 11475.00 | 0.00 | 0.00 | 0.00 |
| 242 | LDH (ERBA) | 4 X 8ml/1 X 8ml | 5525.00 | 0.00 | 0.00 | 0.00 |
| 243 | LDL DIRECT(SYSTEM PACK) (ERBA) | 2 X 30/2 X 10 | 12240.00 | 0.00 | 0.00 | 0.00 |
| 244 | LIPASE-XL (ERBA) | 2 X 44/2 X 11 | 14025.00 | 0.00 | 0.00 | 0.00 |
| 245 | MAGNESIUM (ERBA) | 2 x 44 ml | 5015.00 | 0.00 | 0.00 | 0.00 |
| 246 | NA.K.CL (ERBA) | 400ml | 23350.00 | 0.00 | 0.00 | 0.00 |
| 247 | PHOSPHOROUS (ERBA) | 10 X 12 | 2380.00 | 0.00 | 0.00 | 0.00 |
| 248 | PM KIT | 1 X 1 | 22950.00 | 0.00 | 0.00 | 0.00 |
| 249 | RBS (ERBA) | 1 X 1 | 3400.00 | 0.00 | 0.00 | 0.00 |
| 250 | RF (ERBA) | 2 X 40/2 X 8 | 6120.00 | 0.00 | 0.00 | 0.00 |
| 251 | RF CALIBRATOR (ERBA) | 1 X 1ml | 4080.00 | 0.00 | 0.00 | 0.00 |
| 252 | RF CONTROL (ERBA) | 1 X 1ml | 3357.00 | 0.00 | 0.00 | 0.00 |
| 253 | SAMPLE CUPS TRANSPERANT | 1 X 1 | 900.00 | 0.00 | 0.00 | 0.00 |
| 254 | SAMPLE TUBE HOLDER | 1 X 1 | 239.00 | 0.00 | 0.00 | 0.00 |
| 255 | SGOT-HL (ERBA) | 5 X 22/5 X 11 | 3416.00 | 0.00 | 0.00 | 0.00 |

| SR. NO. | ITEM DESCRIPTION | PACKING | GENOVA BIOTEC | KEPS PHARMA | SAIKON HEALTHCARE | SWARAJ DISTRIBUTORS |
|------------------------------------|--------------------------------------|---------------------|---------------|-------------|-------------------|---------------------|
| 256 | SQPT.HL (ERBA) | 5 X 22/5 X 11 | 3416.00 | 0.00 | 0.00 | 0.00 |
| 257 | SYMEX KX 21CONTROL REAGENT (ERBA) | 1 X 1 | 0.00 | 0.00 | 0.00 | 0.00 |
| 258 | TGT (ERBA) | 5 X 44/5 X 11 | 0.00 | 0.00 | 0.00 | 0.00 |
| 259 | TOTAL PROTIEN (ERBA) | 10 X 44 | 1742.00 | 0.00 | 0.00 | 0.00 |
| 260 | TRIGLYCERIDE KIT (ERBA) | 1 X 1 | 3289.00 | 0.00 | 0.00 | 0.00 |
| 261 | TROP I / TROP T (ERBA) | 20T | 3825.00 | 0.00 | 0.00 | 0.00 |
| 262 | UREA (ERBA) | 5 X 44/5 X 11 | 5610.00 | 0.00 | 0.00 | 0.00 |
| 263 | URIC ACID (ERBA) | 5 X 44/5 X 11 | 6643.00 | 0.00 | 0.00 | 0.00 |
| 264 | WASH SOLUTION (ERBA) | 10 X 100ml | 4200.00 | 0.00 | 0.00 | 0.00 |
| SEMI AUTOMETIC BIOCHEMISTRY | | | | | | |
| 265 | ALBUMIN (ERBA) | (50 ML X 4) 1 KIT | 561.00 | 0.00 | 0.00 | 0.00 |
| 266 | ALKALINE PHOSPHATE (ERBA) 4 X 50 ML. | (6.5 ML X 5) 1 KIT | 1572.00 | 0.00 | 0.00 | 0.00 |
| 267 | BILIRUBIN KIT (ERBA) | (50 ML X 4) 1 KIT | 1120.00 | 0.00 | 0.00 | 0.00 |
| 268 | CALCIUM TEST KIT (ERBA) | (50 ML X 2) 1 KIT | 1275.00 | 0.00 | 0.00 | 0.00 |
| 269 | CHOLESTEROL KIT (ERBA) | (20 ML X 5) 1 KIT | 1190.00 | 0.00 | 0.00 | 0.00 |
| 270 | CREATININE (ERBA) | (50 ML X 4) 1 KIT | 1147.00 | 0.00 | 0.00 | 0.00 |
| 271 | GAMMA G. T. ERBA | (6.5 ML X 5) 1 KIT | 1827.00 | 0.00 | 0.00 | 0.00 |
| 272 | GLUCOSE TEST (ERBA) | (2 X 200 ML) 1 KIT | 408.00 | 0.00 | 0.00 | 0.00 |
| 273 | HDL CHOLESTROL (ERBA) | (50 ML X 2) 1 KIT | 935.00 | 0.00 | 0.00 | 0.00 |
| 274 | PHOSPHOROUS TEST KIT (ERBA) | (50 ML X 2) 1 KIT | 765.00 | 0.00 | 0.00 | 0.00 |
| 275 | PROTEINES (ERABA) (1X4) 50ML BOTTLE) | (50 ML X 4) 1 KIT | 527.00 | 0.00 | 0.00 | 0.00 |
| 276 | S.G.O. T. KIT (ERBA) | (20 ML X 5) | 1309.00 | 0.00 | 0.00 | 0.00 |
| 277 | S.G.P. T. KIT (ERBA) | (20 ML X 5) 1 | 1445.00 | 0.00 | 0.00 | 0.00 |

2/19

| SR. NO. | ITEM DESCRIPTION | PACKING | GENOVA BIOTEC | KEPS PHARMA | SAIKON HEALTHCARE | SWARAJ DISTRIBUTORS |
|--------------------|--|-----------------------|---------------|-------------|-------------------|---------------------|
| 278 | TRIGLICRIDES KIT (ERBA) | KIT (6.5 ML X 5) 1 | 2550.00 | 0.00 | 0.00 | 0.00 |
| 279 | UREA (ERBA) | (6.5 ml x 5) 1 Kit | 1275.00 | 0.00 | 0.00 | 0.00 |
| 280 | URIC ACID KIT (ERBA) | (6.5 ML X 5) 1 KIT | 1615.00 | 0.00 | 0.00 | 0.00 |
| ACCESSORIES | | | | | | |
| 281 | 0.2 MC TUBES | 1 X 1 | 0.00 | 0.00 | 0.00 | 0.00 |
| 282 | 0.2 ML PCR PLATES, SEMI SKIOTED (RNA/DNA FREE) | 1 X 1 | 0.00 | 0.00 | 0.00 | 0.00 |
| 283 | 100 - 1000 ML FILTERED TIPS | 10 X 96 TIPS | 0.00 | 0.00 | 0.00 | 0.00 |
| 284 | 15 ML TUBE RACKS | 1 X 1 | 0.00 | 0.00 | 0.00 | 0.00 |
| 285 | 2 - 10 ML FILTERED TIPS, STERILE | 10 X 96 TIPS | 0.00 | 0.00 | 0.00 | 0.00 |
| 286 | 2 - 20 ML FILTERED TIPS, STERILE | 10 X 96 TIPS | 0.00 | 0.00 | 0.00 | 0.00 |
| 287 | 20 - 200 ML FILTERED TIPS | 10 X 96 TIPS | 0.00 | 0.00 | 0.00 | 0.00 |
| 288 | 70% ETHANOL (1 X 5 LITRES) | 1 X 1 | 0.00 | 0.00 | 0.00 | 0.00 |
| 289 | 8-STRIP TUBE & OPTICALLY CLEAR FLAT CAPS (Hi-Media Lab) | 1X200NO | 0.00 | 0.00 | 0.00 | 0.00 |
| 290 | 96 DEEP WELL PLATE (FOR EXTRACTION MACHINE) (Hi-Media Lab) | 1X40NO | 0.00 | 0.00 | 0.00 | 0.00 |
| 291 | 96 WELL CENTRIFUGE | 1 X 1 | 48000.00 | 0.00 | 0.00 | 0.00 |
| 292 | 99.9% MOLECULAR GRADE ETHANOL | 1 X 500 ML | 1299.00 | 0.00 | 0.00 | 0.00 |
| 293 | ABBOT I-STAT CG4 + CARTRIDGE | 1 X 1 | 0.00 | 0.00 | 0.00 | 0.00 |
| 294 | ABBOT I-STAT CG8 + CARTRIDGE | 1 X 1 | 0.00 | 0.00 | 0.00 | 0.00 |
| 295 | ABBOT I-STAT PT CARTRIDGE | 1 X 1 | 0.00 | 0.00 | 0.00 | 0.00 |
| 296 | ABG MACHINE ROLL | 1 X 1 | 0.00 | 0.00 | 0.00 | 0.00 |
| 297 | ABG PLUS ELECTROLYTE ANALYZER Model : HDC-Lyte Plus, DAILY CLEANER KIT (CLEANING SOLUTION) | 1 X 1 | 0.00 | 0.00 | 0.00 | 0.00 |
| 298 | ABG PLUS ELECTROLYTE ANALYZER Model: HDC-Lyte Plus, QUALITY CONTROL | 1 X 1 | 0.00 | 0.00 | 0.00 | 0.00 |

| SR NO. | ITEM DESCRIPTION | PACKING | GENOVA BIOTEC | KEPS PHARMA | SAIKON HEALTHCARE | SWARAJ DISTRIBUTORS |
|--------|---|-------------|---------------|-------------|-------------------|---------------------|
| | KIT | | | | | |
| 299 | ABG PLUS ELECTROLYTE ANALYZER Model : HDCLyte Plus, REAGENT PACK ABG PLUS ELECTROLYTE ANALYZER Model : HDCLyte Plus, THERMAL PAPER ROLL | 1 X 1 | 0.00 | 0.00 | 0.00 | 0.00 |
| 300 | AUTOMATED HIGH SPEED TISSUE CRUSHER | 1 X 1 | 0.00 | 0.00 | 0.00 | 0.00 |
| 301 | AUTOMATED RNA EXTRACTIONS KITS | 1 X 1 | 0.00 | 0.00 | 0.00 | 0.00 |
| 302 | BRBMC (MINI COOLER 20) | 1 X 1 | 0.00 | 0.00 | 0.00 | 0.00 |
| 303 | CELL PACKED WITH LYSER (FOR SYSMEX KX21) | 1 X 1 | 10900.00 | 0.00 | 0.00 | 0.00 |
| 304 | CRYOBOX (1 X 100 CAPACITY) | 1 X 1 | 0.00 | 0.00 | 0.00 | 0.00 |
| 305 | CUSCO SPECULAM | 1 X 1 | 0.00 | 0.00 | 0.00 | 0.00 |
| 306 | DEIONISED WATER | 1 X 5 LITER | 170.00 | 0.00 | 0.00 | 0.00 |
| 307 | DILUENT FOR DNA / RNA EXTRACTION (Hi-Media Lab) | 1 X 500ML | 0.00 | 0.00 | 0.00 | 0.00 |
| 308 | DISCO BAGS (TRANSPARENT) | 1 X 1 | 0.00 | 0.00 | 0.00 | 0.00 |
| 309 | DPX MOUNT | 1 X 1 | 0.00 | 0.00 | 0.00 | 0.00 |
| 310 | DRY ICE | 1 X 1KG | 0.00 | 0.00 | 0.00 | 0.00 |
| 311 | ELECTROLYTE KIT (ALL CARE MACHINE) | 1 X 1 | 0.00 | 0.00 | 0.00 | 0.00 |
| 312 | EOSIN STAIN | 1 X 1 | 350.00 | 0.00 | 0.00 | 0.00 |
| 313 | EPPENDORF TUBE HOLDER (2 ML) (100 CAPACITY) | 1 X 1 | 0.00 | 0.00 | 0.00 | 0.00 |
| 314 | EPPENDORF TUBE HOLDER (2ML) | 1 X 1 | 0.00 | 0.00 | 0.00 | 0.00 |
| 315 | ESR TUBE (VES MATIC ORIGINAL-20 MACHINE) | 1 X 1 | 0.00 | 0.00 | 0.00 | 0.00 |
| 316 | FALCON TUBE | 1 X 1 | 5100.00 | 0.00 | 0.00 | 0.00 |
| 317 | FALCON TUBE STANDS | 1 X 1 | 0.00 | 0.00 | 0.00 | 0.00 |
| 318 | FALCON TUBES (50 ML CAPACITY) | 1 X 1 | 0.00 | 0.00 | 0.00 | 0.00 |
| 319 | HEMOTOXYLINE STAIN | 1 X 1 | 0.00 | 0.00 | 0.00 | 0.00 |
| 320 | KETO STIXS | 1 X 1 | 280.00 | 0.00 | 0.00 | 0.00 |

| SR. NO. | ITEM DESCRIPTION | PACKING | GENOVA BIOTEC | KEPS PHARMA | SAIKON HEALTHCARE | SWARAJ DISTRIBUTORS |
|---------|--|-------------|---------------|-------------|-------------------|---------------------|
| 322 | LABELS | 1 X 1000 | 0.00 | 0.00 | 0.00 | 0.00 |
| 323 | LARGE SIZE COVER SLIP 40 X 22 MM | 1 X 1 | 1790.00 | 0.00 | 0.00 | 0.00 |
| 324 | LARGE SIZED PLASTIC BAGS (YELLOW, RED, BLACK) | 1 X 1 | 40.00 | 0.00 | 0.00 | 0.00 |
| 325 | LENS PAPER (9CM x14.5 CM) | 1 X 100 | 0.00 | 0.00 | 0.00 | 0.00 |
| 326 | MALERIA STAIN CUP | 1 X 1 | 89.00 | 0.00 | 0.00 | 0.00 |
| 327 | MARKER PEN | 1 X 1 | 49.00 | 0.00 | 0.00 | 0.00 |
| 328 | MEASURING CYLINDER (GLASS - 10 ML, 100 ML) | 1 X 1 | 0.00 | 0.00 | 0.00 | 0.00 |
| 329 | MEASURING GLASS (100ML) | 1 X 1 | 199.00 | 0.00 | 0.00 | 0.00 |
| 330 | MEASURING GLASS (10ML) | 1 X 1 | 99.00 | 0.00 | 0.00 | 0.00 |
| 331 | MEDIUM SIZED PLASTIC BAGS (YELLOW, RED, BLACK) | 1 X 1 | 30.00 | 0.00 | 0.00 | 0.00 |
| 332 | METAL TEST TUBE RACK -48 HOLES | 1 X 1 | 290.00 | 0.00 | 0.00 | 0.00 |
| 333 | METHANOL (MOLECULAR WEIGHT-46.07, PURITY 90%, BATCH NO /LOT NUMBER/ MFG DATE, EXP. DATE CLEARLY MENTION ON LABEL) | 1 X 1 | 0.00 | 0.00 | 0.00 | 0.00 |
| 334 | METHYLENE BLUE (MOLECULAR WEIGHT 319.9, DYE CONTENT 82% BATCH NO / LOT NUMBER/ MFG DATE, EXP. DATE CLEARLY MENTION ON LABEL) | 1 X 1 | 0.00 | 0.00 | 0.00 | 0.00 |
| 335 | METHYLENE BLUE (MOLECULAR WEIGHT 319.9, DYE CONTENT 82%, BATCH NO / LOT NUMBER/ MFG DATE, EXP. DATE CLEARLY MENTION ON LABEL) | 1 X 1 | 0.00 | 0.00 | 0.00 | 0.00 |
| 336 | MICROSCOPE BULB (PHILIPS) | 1 X 1 | 290.00 | 0.00 | 0.00 | 0.00 |
| 337 | MULTI STIXS | 100 X 1 | 1490.00 | 0.00 | 0.00 | 0.00 |
| 338 | NUCLEASE FREE WATER (Hi-Media Lab) | 100ML | 0.00 | 0.00 | 0.00 | 0.00 |
| 339 | OCCULT BLOOD KIT (50 TEST) | 1 X 50-TEST | 0.00 | 0.00 | 0.00 | 0.00 |
| 340 | OPTICAL SCALING FILM (FOR EXTRACTION PLATE) (Hi-Media Lab) | 1X100NO | 0.00 | 0.00 | 0.00 | 0.00 |
| 341 | PARAFILM TAPE 1X4 INCH (LABORATORY) | 1 X 1 ROLL | 2490.00 | 0.00 | 0.00 | 0.00 |

| SR NO. | ITEM DESCRIPTION | PACKING | GENOVA BIOTEC | KEPS PHARMA | SAIKON HEALTHCARE | SWARAJ DISTRIBUTORS |
|--------|--|--------------|---------------|-------------|-------------------|---------------------|
| | (USE) | | | | | |
| 342 | PASTURE PIPETTE WITH RUBBUR CORK | 1 X 1 | 69.00 | 0.00 | 0.00 | 0.00 |
| 343 | PCR STRIPS WITH CAPS (0.2 ML STERILE RNA/DNA FREE) | 1 X 1 | 0.00 | 0.00 | 0.00 | 0.00 |
| 344 | PCR TUBE RACK | 1 X 1 | 0.00 | 0.00 | 0.00 | 0.00 |
| 345 | PCR WORKSTATION | 1 X 1 | 0.00 | 0.00 | 0.00 | 0.00 |
| 346 | PETRY DISH (SMALL SIZE 2 INCH) PHENOL / CARBOLIC ACID (MOLECULAR WEIGHT 94.11, PURITY 99.5% IN CRYSTAL FORM CLEARLY MENTION BATCH / LOT NUMBER/ MFG DATE, EXP. DATE) | 1 X 100 | 0.00 | 0.00 | 0.00 | 0.00 |
| 347 | PHENOL / CARBOLIC ACID (MOLECULAR WEIGHT 94.11, PURITY 99.5% IN CRYSTAL FORM CLEARLY MENTION BATCH / LOT NUMBER/ MFG DATE, EXP. DATE) | 1 X 1 | 490.00 | 0.00 | 0.00 | 0.00 |
| 348 | PHENOL / CARBOLIC ACID (MOLECULAR WEIGHT 94.11, PURITY 99.5% IN CRYSTAL FORM CLEARLY MENTION BATCH / LOT NUMBER/ MFG DATE, EXP. DATE) | 1 X 1 | 490.00 | 0.00 | 0.00 | 0.00 |
| 349 | PIPETTIPS (BLUE) | 1 X 1 | 279.00 | 0.00 | 0.00 | 0.00 |
| 350 | PIPETTIPS (YELLOW) | 1 X 1 | 220.00 | 0.00 | 0.00 | 0.00 |
| 351 | PLASTIC TEST TUBE | 10MM X 75 MM | 999.00 | 0.00 | 0.00 | 0.00 |
| 352 | PLASTIC TRAYS | 1 X 1 | 0.00 | 0.00 | 0.00 | 0.00 |
| 353 | PLATE CENTRIFUGE MACHINE (EPPENDORF PVT. LTD. COMPANY) | 1 X 1 | 0.00 | 0.00 | 0.00 | 0.00 |
| 354 | OPCR SEALING MEMBRANES | 1 X 100 | 0.00 | 0.00 | 0.00 | 0.00 |
| 355 | RACK FOR PIPETTE | 1 X 1 | 890.00 | 0.00 | 0.00 | 0.00 |
| 356 | REAGENT DROP BOTTLES 500 ML | 1 X 100 | 99.00 | 0.00 | 0.00 | 0.00 |
| 357 | RNA FREE WATER (HI MEDIA) | 1 X 100 ML | 0.00 | 0.00 | 0.00 | 0.00 |
| 358 | ROOM TEMPERATURE THERMAMETER | 1 X 1 | 899.00 | 0.00 | 0.00 | 0.00 |
| 359 | ROUND BOTTOM FLASK (BOROSIL) 1000 ML | 1 X 500GM | 890.00 | 0.00 | 0.00 | 0.00 |
| 360 | SILICA GEL | 1 X 1 | 0.00 | 0.00 | 0.00 | 0.00 |
| 361 | SLIDE DRY RACK (1 FEET) | 1 X 1 | 0.00 | 0.00 | 0.00 | 0.00 |

| SR. NO. | ITEM DESCRIPTION | PACKING | GENOVA BIOTEC | KEPS PHARMA | SAIKON HEALTHCARE | SWARAJ DISTRIBUTORS |
|---------|--|-------------|---------------|-------------|-------------------|---------------------|
| 362 | SLIDE WOODEN BOX (50 SLIDE CAPACITY) | 1 X 1 | 0.00 | 0.00 | 0.00 | 0.00 |
| 363 | SLIDE WOODEN BOX (100 SLIDE CAPACITY) | 1 X 1 | 0.00 | 0.00 | 0.00 | 0.00 |
| 364 | SMALL SIZE FUNNEL | 1 X 1 | 0.00 | 0.00 | 0.00 | 0.00 |
| 365 | SMALL SIZED PLASTIC BAGS (YELLOW, RED, BLACK) | 1 X 1 | 7.00 | 0.00 | 0.00 | 0.00 |
| 366 | SPIRIT LAMP (GOOD QUALITY) | 1 X 1 | 0.00 | 0.00 | 0.00 | 0.00 |
| 367 | SPRAY BOTTLE (1LTR) | 1 X 1 | 0.00 | 0.00 | 0.00 | 0.00 |
| 368 | STEAM INDICATOR TAPE (HI-Media Lab) | 1NO | 0.00 | 0.00 | 0.00 | 0.00 |
| 369 | STOMATOLYSER (FOR SYSMEX KX21) | 1 X 1 | 6500.00 | 0.00 | 0.00 | 0.00 |
| 370 | TEST TUBE RACK | 1 X 1 | 0.00 | 0.00 | 0.00 | 0.00 |
| 371 | TOURNIQUET | 1 X 1 | 2400 | 20.00 | 0.00 | 0.00 |
| 372 | VDRL SHAKER | 1 X 1 | 0.00 | 0.00 | 0.00 | 0.00 |
| 373 | VERY SMALL SIZE FOOT OPERATING BUCKETS | 1 X 1 | 125.00 | 0.00 | 0.00 | 0.00 |
| 374 | VORTEX MIXTURE (VARIABLE SIZE AND SPEED) | 1 X 1 | 0.00 | 0.00 | 0.00 | 0.00 |
| 375 | VTM HOLDING RACKS 96 CAPACITY | 1 X 1 | 0.00 | 0.00 | 0.00 | 0.00 |
| 376 | VTM STAND | 1 X 1 | 450.00 | 0.00 | 0.00 | 0.00 |
| 377 | WASH BOTTLE (1LTR) | 1 X 1 | 149.00 | 0.00 | 0.00 | 0.00 |
| 378 | WASHING MATERIALS DETERGENT (BIOCLEAN - 5 LIT) | 1 X 5 LITER | 270.00 | 0.00 | 0.00 | 0.00 |
| 379 | WAT MAN FILTER PAPER NO. 1 | 1 X 1 | 1299.00 | 0.00 | 0.00 | 0.00 |
| 380 | WELL PCR PLATE (10) | 1 X 1 | 0.00 | 0.00 | 0.00 | 0.00 |
| 381 | WINTROBES GLASS TUBES | 1 X 1 | 450.00 | 0.00 | 0.00 | 0.00 |
| 382 | WOODEN AYRE SPECTULAS | 1 X 1 | 0.00 | 0.00 | 0.00 | 0.00 |
| 383 | WOODEN MICROSCOPE BOX | 1 X 1 | 0.00 | 0.00 | 0.00 | 0.00 |

उपरोक्त प्रमाणे तक्त्याचा अभ्यास करता बहुतेक बाबींकरिता निविदाकारांनी दोन व दोनपेक्षा कमी दर सादर केलेले आहेत. याआधी मगनिष्पत्त्यात आलेल्या निविदेतही असाच प्रतिसाद प्राप्त झाला होता. त्यामुळे औषध व साहित्यांचे आवश्यकता लक्षात घेता सादरचे दर रिविकारणे योग्य वाटते. यानुसार निविदाकारांनी खालीलप्रमाणे बाबींकरिता कमी दर सादर केलेले आहेत.

जेनोवा बायोटेक - 1, 10, 11, 12, 22, 24, 32, 36, 37, 38, 39, 48, 57, 62, 64, 69, 70, 72, 74, 75, 79, 80, 82, 83, 87, 88, 89, 100, 111, 112, 123, 130, 133, 140, 141, 142, 143, 144, 147, 152, 154, 155, 156, 157, 158, 159, 160, 161, 162, 163, 167, 169, 174, 175, 176, 177, 179, 183, 190, 192, 193, 196, 199, 200, 201, 203, 207, 209, 210, 212, 213, 214, 215, 216, 217, 219, 220, 221, 222, 223, 224, 225, 226, 227, 228, 229, 231, 232, 233, 234, 235, 236, 237, 238, 239, 240, 241, 242, 243, 244, 245, 246, 247, 248, 249, 250, 251, 252, 253, 254, 255, 256, 259, 260, 261, 262, 263, 264, 265, 266, 267, 268, 269, 270, 271, 272, 273, 274, 275, 276, 277, 278, 279, 280, 291, 292, 304, 307, 313, 317, 321, 323, 324, 326, 327, 329, 330, 331, 332, 336, 337, 341, 342, 347, 348, 349, 350, 351, 355, 356, 358, 359, 365, 369, 373, 376, 377, 378, 379, 381

केप्स फार्मा - 3, 26, 30, 34, 42, 46, 47, 58, 91, 92, 99, 119, 126, 131, 134, 146, 149, 166, 171, 172, 181, 198, 206, 208, 371

सार्स्कॉन हेल्थकेअर - 23, 29, 60, 65, 106

स्वराज डिस्ट्रीब्युटर्स - 2, 5, 6, 7, 8, 9, 13, 14, 15, 16, 17, 18, 20, 21, 27, 28, 31, 35, 40, 41, 42, 43, 44, 45, 49, 50, 51, 52, 53, 55, 59, 61, 63, 66, 67, 68, 71, 73, 76, 77, 81, 84, 85, 86, 95, 96, 101, 104, 105, 107, 109, 114, 115, 117, 118, 121, 122, 125, 128, 138, 139, 148, 150, 151, 164, 165, 168, 170, 173, 178, 180, 182, 184, 185, 186, 189, 191, 194, 195, 197, 202

उपरोक्त प्रमाणे निविदाकारांना दि. ०७.१२.२०२१ रोजी मा. अति. आयुक्त यांचे दालनात वाटाघाटीकरिता बोलविले असता निविदाकारानी वाटाघाटीची खालीलप्रमाणे दर सादर केलेले आहेत.

GENOVA BIOTEC

| SR. NO. | ITEM DESCRIPTION | PACKING | TENDER RATE | NEGOCIATION RATE |
|------------------------|--|---------|-------------|------------------|
| MEDICINE | | | | |
| TABLET/ CAPSULE | | | | |
| 1 | CANDID PESSARY | 1 X 1 | 4.25 | 4.20 |
| 10 | TAB. ALPRAZOLAM 0.25 MG | 1 X 1 | 1.00 | 0.90 |
| 11 | TAB. AMITRYPTINE 25 MG | 1 X 1 | 1.00 | 0.90 |
| 12 | TAB. AMOXYCILLINE 125 MG + CLOXACILLINE 125 MG KID | 1 X 1 | 2.00 | 1.95 |
| 22 | TAB. DIAZEPAM 5 MG | 1 X 1 | 2.50 | 2.40 |
| 24 | TAB. DIETHYL CARBAMAZINE 100 MG | 1 X 1 | 0.27 | 0.27 |
| 32 | TAB. ENTROFLORA | 1 X 1 | 35.00 | 34 |
| 36 | TAB. ETODOLAC 400 MG | 1 X 1 | 4.42 | 4.40 |

१३०७

| SR. NO. | ITEM DESCRIPTION | PACKING | TENDER RATE | NEGOCIATION RATE |
|---------|--------------------------|---------|-------------|------------------|
| 37 | TAB. ETODOLAC 600 MG | 1 X 1 | 8.50 | 8.40 |
| 38 | TAB. FLUCONAZOLE 200 MG | 1 X 1 | 4.50 | 4.40 |
| 39 | TAB. FURAZOLIDONE 100 MG | 1 X 1 | 0.50 | 0.48 |
| 48 | TAB. LASIX 40MG | 1 X 1 | 0.65 | 0.63 |
| 57 | TAB. PYRIDOXINE 100 MG | 1 X 1 | 1.80 | 1.75 |
| 62 | TAB. SEPTRANDS | 1 X 1 | 1.98 | 1.80 |
| 64 | TAB. TRAMAZAC P | 1 X 1 | 1.54 | 1.50 |

SYRUPS/POWDER/GRANULES

| | | | | |
|----|---------------------|-----------|--------|-------|
| 69 | COLIC DROP | 1 X 1 | 17.00 | 15 |
| 70 | DROP PARACETAMOL | 1 X 1 | 13.60 | 13.50 |
| 72 | FAREX - I - POWDER | 1 X 1 | 350.00 | 350 |
| 74 | L ARGININE GRANULES | 1 X 3 GM | 15.30 | 15 |
| 75 | LACTOBASILUS SACHET | 1 X 1 | 13.60 | 12 |
| 79 | SPOROLAC SACHET | 1 X 1 | 12.00 | 11 |
| 80 | SUS. FURAZOLIDONE | 1 X 60 ML | 13.00 | 12 |

EYE / EAR DROP

| | | | | |
|----|------------------------------|---------|-------|------|
| 82 | CHLORAMPHENICOL EYE OINTMENT | 1 X 1 | 10.00 | 10 |
| 83 | CHLORAMPHENOL EYE APPLICAP | 1 X 100 | 4.42 | 4.40 |

INJECTIONS / INHALORS

| | | | | |
|-----|------------------------------|-------------|--------|-----|
| 87 | HUMAN INSULIN MIXTARD | 1 X 1 | 123.00 | 123 |
| 88 | HUMAN INSULIN REGULAR - HIR | 1 X 1 | 123.00 | 123 |
| 89 | INJ. 10% DEXT | 1 X 1000 ML | 29.00 | 29 |
| 100 | INJ. FLUCONAZOLE 100 MG | 1 X 1 | 38.00 | 38 |
| 111 | INJ. MANITOL | 1 X 100 | 102.00 | 99 |
| 112 | INJ. MANITOL 20% | 1 X 350 ML | 42.00 | 40 |
| 123 | SALBATAMOL ASTHALIN SOLUTION | 1 X 15 ML | 12.00 | 10 |

SURGICAL MATERIAL

| | | | | |
|-----|-----------------------------------|------------|--------|-----|
| 130 | BODY PACKING COTTAN CLOTH (WHITE) | 1 X 5 MTR | 450.00 | 160 |
| 133 | DETTOL SOLUTION | 1 X 100 ML | 58.00 | 55 |
| 140 | DURACELL (G SIZE) | 1 X 1 | 100.00 | 90 |

| SR NO. | ITEM DESCRIPTION | PACKING | TENDER RATE | NEGOCIATION RATE |
|--------|---|------------|-------------|------------------|
| 141 | E T TUBE WITH AIR BAG | 1 X 1 | 54.00 | 53 |
| 142 | ECG CLAMP | 1 X 1 | 112.00 | 110 |
| 143 | ENIMA SET | 1 X 1 | 350.00 | 220 |
| 144 | EUSOL 400 ML | 1 X 400 ML | 49.00 | 45 |
| 147 | FLATUS TUBE | 1 X 1 | 35.00 | 34 |
| 152 | GLUCOMETER MACHINE CELL | 1 X 1 | 590.00 | 10 |
| 154 | HEAD RING | 1 X 1 | 190.00 | 180 |
| 155 | HELEX SPRAY | 1 X 1 | 190.00 | 185 |
| 156 | I. C. D. TUBE WITH TROCAN 14 | 1 X 1 | 149.00 | 145 |
| 157 | I. C. D. TUBE WITH TROCAN 18 | 1 X 1 | 149.00 | 145 |
| 158 | I. C. D. TUBE WITH TROCAN 20 | 1 X 1 | 149.00 | 145 |
| 159 | ICU CRASH CART TROLLEY | 1 X 1 | 18500.00 | 18000 |
| 160 | INK BOTTLE BLUE EPSON | 1 X 70 ML | 590.00 | 580 |
| 161 | INK BOTTLE BLACK EPSON | 1 X 70 ML | 590.00 | 580 |
| 162 | INK BOTTLE PINK EPSON | 1 X 70 ML | 590.00 | 580 |
| 163 | INK BOTTLE YELLOW EPSON | 1 X 70 ML | 590.00 | 580 |
| 167 | MASK - 1, 2, 3, 4 | 1 X 1 | 39.00 | 38 |
| 169 | MCCOYS LARUGISCOPE SET ADULT WITH FLEXI TIPS | 1 X 1 | 4900.00 | 2500 |
| 174 | OIL DISPENSE PLASTIC BOTTLE | 1 X 1 | 30.00 | 29 |
| 175 | OXYFLOW METER (30 LITERS) | 1 X 1 | 2500.00 | 2500 |
| 176 | PALLETS 40X40 | 1 X 1 | 6900.00 | 4999 |
| 177 | PATIENT BED WITH HEAD LOW ARRANGEMENT WITH S. S. FRONT & REAR SIDE SUPPORTING ANGLE C IV ATTACHMENT S. S. ROD | 1 X 1 | 12900.00 | 12800 |
| 179 | PEDIATRIC QUATERY PAD | 1 X 1 | 4900.00 | 3450 |
| 183 | PORTABLE OXIGEN CYLINDER | 1 X 1 | 6900.00 | 6850 |
| 190 | SHAVING KIT | 1 X 1 | 199.00 | 190 |
| 192 | SHAVING KIT BLADE - GALLANT BLADE | 1 X 1 | 49.00 | 12 |
| 193 | STEEL FORCEPS PLAIN | 1 X 1 | 198.00 | 195 |
| 196 | SUCTION CTHETER | 1 X 1 | 6.90 | 6.85 |

| SR. NO. | ITEM DESCRIPTION | PACKING | TENDER RATE | NEGOCIATION RATE |
|---------|---|---------|-------------|------------------|
| 199 | SURGICAL RUBBER GLOVES ISI MARK NO 6, 6.5. 7. 7.5 (STERILE) - NULIFE GLOVES | 1 X 1 | 16.98 | 16.95 |
| 200 | SYRINGES 0.1 ML | 1 X 1 | 2.90 | 2.90 |
| 201 | TOOTH FORCEPS LONG | 1 X 1 | 280.00 | 275 |
| 203 | TRIPLE LUMEN DIALYSIS CATHETER | 1 X 1 | 980.00 | 975 |
| 207 | VICRYL NO.1 REVERCE CUTTING (J & J) | 1 X 1 | 112.00 | 110 |

LAB MATERIAL

RAPIDS

BIOCHEMISTRY FULLY AUTOMETIC EM DESTINY 180

| | | | | |
|-----|----------------------------|------------------|----------|-------|
| 209 | ALBUMIN (ERBA) | 10 X 44 | 1910.00 | 1910 |
| 210 | ALKALINE PHOSPHATE (ERBA) | 2 x 44/2 x 11 ml | 2670.00 | 2670 |
| 212 | AMYLASE (ERBA) | 5 X 22 | 15725.00 | 15725 |
| 213 | ASO (ERBA) | 1 X 10/5 X 25 | 10200.00 | 10200 |
| 214 | ASO CALIBRATOR (ERBA) | 1 X 40/1 X 10 | 4675.00 | 4675 |
| 215 | ASO CONTROL (ERBA) | 1 X 1ml | 2176.00 | 2176 |
| 216 | BILLIRUBIN DIRECT (ERBA) | 6 X 44/3 X 22 | 4783.00 | 4783 |
| 217 | BILLU. TOTAL (ERBA) | 6 X 44/3 X 22 | 4783.00 | 4783 |
| 219 | CALCIUM(A) (ERBA) | 10 X 12 | 2364.00 | 2364 |
| 220 | CALIBRATOR MULTICAL (ERBA) | 4 X 3ml | 5958.00 | 5958 |
| 221 | GHOL. TOTAL (ERBA) | 10 X 44 | 7204.00 | 7204 |
| 222 | CK MB (ERBA) | 2 X 44/2 X 4 | 22100.00 | 22100 |
| 223 | CK TOTAL (ERBA) | 2 X 11/2 X 4 | 10200.00 | 10200 |
| 224 | CREAT-EL (ERBA) | 10 X 44/10 X 11 | 3102.00 | 3102 |
| 225 | CRP (ERBA) | 2 X 40/2 X 10 | 5440.00 | 5440 |
| 226 | CRP CAL HIGH (ERBA) | 1 X 1ml | 1799.00 | 1799 |
| 227 | CRP CAL LOW (ERBA) | 1 X 1ml | 1530.00 | 1530 |
| 228 | CRP CONTROL HIGH (ERBA) | 1 X 1ml | 1700.00 | 1700 |
| 229 | CRP CONTROL LOW (ERBA) | 1 X 1ml | 1530.00 | 1530 |
| 231 | ERBA NORM(CONTROL) (ERBA) | 4 X 5ml | 3995.00 | 3995 |
| 232 | ERBA PATH(CONTROL) (ERBA) | 4 X 5ml | 4267.00 | 4267 |

| SR NO. | ITEM DESCRIPTION | PACKING | TENDER RATE | NEGOTIATION RATE |
|--------|---|---------------------------|-------------|------------------|
| 233 | ERBA WASH | 1 X 1 | 449.00 | 449 |
| 234 | FULLY AUTOMATED BIOCHEMISTRY ANALYSER CALIBRATOR XL MULTICAL (ERBA) (ERBA EM DESTINY 180) | 3 ML KIT | 13000.00 | 13000 |
| 235 | FULLY AUTOMATED BIOCHEMISTRY ANALYSER CONTROL (ERBA) (ERBA EM DESTINY 180) | 5 ML KIT | 12900.00 | 12900 |
| 236 | GGT (ERBA) | 2 X 44/2 X 11 | 13999.00 | 13999 |
| 237 | HBAIC (ERBA) | 1 X 24/1 X 8/1 X 4/2 X 50 | 17400.00 | 17400 |
| 238 | HBAIC CALIBRATOR (ERBA) | 4 X 0.25 ml | 17300.00 | 17300 |
| 239 | HBAIC CONTROL HIGH (ERBA) | 1 X 0.25 ml | 3587.00 | 3587 |
| 240 | HBAIC CONTROL LOW (ERBA) | 1 X 0.25 ml | 3587.00 | 3587 |
| 241 | HDL DIRECT(SYSTEM PACK) (ERBA) | 4 X 33/4 X 10 | 11475.00 | 11475 |
| 242 | LDH (ERBA) | 4 X 8ml/1 X 8ml | 5525.00 | 5525 |
| 243 | LDL DIRECT(SYSTEM PACK) (ERBA) | 2 X 30/2 X 10 | 12240.00 | 12240 |
| 244 | LIPASE-XL (ERBA) | 2 X 44/2 X 11 | 14025.00 | 14025 |
| 245 | MAGNESIUM (ERBA) | 2 x 44 ml | 5015.00 | 5015 |
| 246 | NAK. CL (ERBA) | 400ml | 23350.00 | 23350 |
| 247 | PHOSPHOROUS (ERBA) | 10 X 12 | 2380.00 | 2380 |
| 248 | PM KIT | 1 X 1 | 22950.00 | 22950 |
| 249 | RBS (ERBA) | 1 X 1 | 3400.00 | 3400 |
| 250 | RF (ERBA) | 2 X 40/2 X 8 | 6120.00 | 6120.00 |
| 251 | RF CALIBRATOR (ERBA) | 1 X 1ml | 4080.00 | 4080.00 |
| 252 | RF CONTROL (ERBA) | 1 X 1ml | 3357.00 | 3357.00 |
| 253 | SAMPLE CUPS TRANSPERANT | 1 X 1 | 900.00 | 900.00 |
| 254 | SAMPLE TUBE HOLDER | 1 X 1 | 239.00 | 239.00 |
| 255 | SGOT-HL (ERBA) | 5 X 22/5 X 11 | 3416.00 | 3416.00 |
| 256 | SGPT HL (ERBA) | 5 X 22/5 X 11 | 3416.00 | 3416.00 |
| 259 | TOTAL PROTIEN (ERBA) | 10 X 44 | 1742.00 | 1742.00 |
| 260 | TRIGLYCERIDE KIT (ERBA) | 1 X 1 | 3289.00 | 3289.00 |
| 261 | TROP I / TROP T (ERBA) | 20T | 3825.00 | 3825.00 |
| 262 | UREA (ERBA) | 5 X 44/5 X 11 | 5610.00 | 5610.00 |

859

| SR. NO. | ITEM DESCRIPTION | PACKING | TENDER RATE | NEGOCIATION RATE |
|------------------------------------|--|---------------------|-------------|------------------|
| 263 | URIC ACID (ERBA) | 5 X 44/5 X 11 | 6643.00 | 6643.00 |
| 264 | WASH SOLUTION (ERBA) | 10 X 100ml | 4200.00 | 4200.00 |
| SEMI AUTOMETIC BIOCHEMISTRY | | | | |
| 265 | ALBUMIN (ERBA) | (50 ML X 4) 1 KIT | 561.00 | 561.00 |
| 266 | ALKALINE PHOSPHATE (ERBA) 4 X 50 ML. | (6.5 ML X 5) 1 KIT | 1572.00 | 1572.00 |
| 267 | BILLIRUBIN KIT (ERBA) | (50 ML X 4) 1 KIT | 1120.00 | 1120.00 |
| 268 | CALCIUM TEST KIT (ERBA) | (50 ML X 2) 1 KIT | 1275.00 | 1275.00 |
| 269 | CHOLESTEROL KIT (ERBA) | (20 ML X 5) 1 KIT | 1190.00 | 1190.00 |
| 270 | CREATININE (ERBA) | (50 ML X 4) 1 KIT | 1147.00 | 1147.00 |
| 271 | GAMMA G. T. ERBA | (6.5 ML X 5) 1 KIT | 1827.00 | 1827.00 |
| 272 | GLUCOSE TEST (ERBA) | (2 X 200 ML) 1 KIT | 408.00 | 408.00 |
| 273 | HDL CHOLESTROL (ERBA) | (50 ML X 2) 1 KIT | 935.00 | 935.00 |
| 274 | PHOSPHOROUS TEST KIT (ERBA) | (50 ML X 2) 1 KIT | 765.00 | 765.00 |
| 275 | PROTEINES (ERABA) (1X4) 50ML BOTTLE) | (50 ML X 4) 1 KIT | 527.00 | 527.00 |
| 276 | S.G.O. T. KIT (ERBA) | (20 ML X 5) | 1309.00 | 1309.00 |
| 277 | S.G.P. T. KIT (ERBA) | (20 ML X 5) 1 KIT | 1445.00 | 1445.00 |
| 278 | TRIGLICIRIDES KIT (ERBA) | (6.5 ML X 5) 1 KIT | 2550.00 | 2550.00 |
| 279 | UREA (ERBA) | (6.5 ml x 5) 1 kit | 1275.00 | 1275.00 |
| 280 | URIC ACID KIT (ERBA) | (6.5 ML X 5) 1 KIT | 1615.00 | 1615.00 |
| ACCESSORIES | | | | |
| 291 | 96 WELL CENTRIFUGE | 1 X 1 | 48000.00 | 47000 |
| 292 | 99.9% MOLECULAR GRADE ETHANOL | 1 X 500 ML | 1299.00 | 1259 |
| 304 | CELL PACKED WITH LYSER (FOR SYSMEX KX21) | 1 X 1 | 10900.00 | 10900 |
| 307 | DEIONISED WATER | 1 X 5 LITER | 170.00 | 165 |
| 313 | EOSIN STAIN | 1 X 1 | 350.00 | 340 |
| 317 | FALCON TUBE | 1 X 1 | 5100.00 | 25 |
| 321 | KETO STIXS | (100 X 1) x 1 | 280.00 | 2.75 |
| 323 | LARGE SIZE COVER SLIP 40 X 22 MM | 1 X 1 | 1790.00 | 240 |
| 324 | LARGE SIZED PLASTIC BAGS (YELLOW, RED, | 1 X 1 | 40.00 | 39 |

| SR. NO. | ITEM DESCRIPTION | PACKING | TENDER RATE | NEGOCIATION RATE |
|---------|---|--------------|-------------|------------------|
| | BLACK) | | | |
| 326 | MALERIA STAIN CUP | 1 X 1 | 89.00 | 45 |
| 327 | MARKER PEN | 1 X 1 | 49.00 | 35 |
| 329 | MEASURING GLASS (100ML) | 1 X 1 | 199.00 | 65 |
| 330 | MEASURING GLASS (100ML) | 1 X 1 | 99.00 | 55 |
| 331 | MEDIUM SIZED PLASTIC BAGS (YELLOW, RED, BLACK) | 1 X 1 | 30.00 | 12 |
| 332 | METAL TEST TUBE RACK - 48 HOLES | 1 X 1 | 290.00 | 285 |
| 336 | MICROSCOPE BULB (PHILIPS) | 1 X 1 | 290.00 | 259 |
| 337 | MULTI STIXS | 100 X 1 | 1490.00 | 595 |
| 341 | PARAFILM TAPE 1X4 INCH (LABORATORY USE) | 1 X 1 ROLL | 2490.00 | 2485 |
| 342 | PASTURE PIPETTE WITH RUBBER CORK | 1 X 1 | 69.00 | 30 |
| | PHENOL / CARBOLIC ACID (MOLECULAR WEIGHT 94.11, PURITY 99.5% IN CRYSTAL FORM CLEARLY MENTION BATCH / LOT NUMBER/MFG DATE, EXP. DATE) | 1 X 1 | 490.00 | 485 |
| 347 | PHENOL / CARBOLIC ACID (MOLECULAR WEIGHT 94.11, PURITY 99.5% IN CRYSTAL FORM CLEARLY MENTION BATCH / LOT NUMBER/MFG DATE, EXP. DATE) | 1 X 1 | 490.00 | 485.500 |
| 348 | PHENOL / CARBOLIC ACID (MOLECULAR WEIGHT 94.11, PURITY 99.5% IN CRYSTAL FORM CLEARLY MENTION BATCH / LOT NUMBER/MFG DATE, EXP. DATE) | 1 X 1 | 490.00 | 485.500 |
| 349 | PIPETTIPS (BLUE) | 1 X 1 | 279.00 | 0.95 |
| 350 | PIPETTIPS (YELLOW) | 1 X 1 | 220.00 | 1 |
| 351 | PLASTIC TEST TUBE | 10MM X 75 MM | 999.00 | 2 |
| 355 | RACK FOR PIPETTE | 1 X 1 | 890.00 | 890 |
| 356 | REAGENT DROP BOTTLES 500 ML | 1 X 100 | 99.00 | 99 |
| 358 | ROOM TEMPERATURE THERMAMETER | 1 X 1 | 899.00 | 899 |
| 359 | ROUND BOTTOM FLASK (BOROSIL) 1000 ML | 1 X 500GM | 890.00 | 750 |
| 365 | SMALL SIZED PLASTIC BAGS (YELLOW, RED, BLACK) | 1 X 1 | 7.00 | 4 |
| 369 | STOMATOLYSER (FOR SYSMEX KX21) | 1 X 1 | 6500.00 | 6500 |
| 373 | VERY SMALL SIZE FOOT OPERATING BUCKETS | 1 X 1 | 125.00 | 100 |
| 376 | VTM STAND | 1 X 1 | 450.00 | 445 |
| 377 | WASH BOTTLE (LTR) | 1 X 1 | 149.00 | 148 |

| SR. NO. | ITEM DESCRIPTION | PACKING | TENDER RATE | NEGOCIATION RATE |
|---------|--|-------------|-------------|------------------|
| 378 | WASHING MATERIALS DETERGENT (BIOCLEAN - 5 LIT) | 1 X 5 LITER | 270.00 | 270 |
| 379 | WAT MAN FILTER PAPER NO. 1 | 1 X 1 | 1299.00 | 1290 |
| 381 | WINTROBES GLASS TUBES | 1 X 1 | 450.00 | 65 |

KEEPS PHARMA

| SR. NO. | ITEM DESCRIPTION | PACKING | TENDER RATE | NEGOCIATION RATE |
|------------------------------|---|------------|-------------|------------------|
| MEDICINE | | | | |
| TABLET/ CAPSULE | | | | |
| 3 | CAP. REFABUTIN 150 MG | 1 X 1 | 36.26 | 36 |
| 26 | TAB. DIMOX 250 MG (ACETAZOLAMIDE) | 1 X 1 | 2.27 | 2.25 |
| 30 | TAB. ECOSPIRIN 75 MG | 1 X 1 | 0.38 | 0.38 |
| 34 | TAB. ETHAMBUTOL 400MG | 1 X 1 | 2.47 | 2.47 |
| 42 | TAB. ISONIAZIDE 100 MG | 1 X 1 | 0.71 | 0.71 |
| 46 | TAB. ITRACONAZOLE 100 MG | 1 X 1 | 1.78 | 1.78 |
| 47 | TAB. IVABRADINE 5 MG | 1 X 1 | 5.46 | 5.46 |
| 58 | TAB. PYRIDOXINE 50 MG | 1 X 1 | 2.12 | 2.11 |
| INJECTIONS / INHALORS | | | | |
| 91 | INJ. AMPHOTERICIN B (LIPOSOMAL) 10ML VIAL | 1 X 1 | 3018.75 | 3018.75 |
| 92 | INJ. AMPHOTERICIN B (PLAIN) 10ML | 1 X 1 | 262.5 | 262.5 |
| 99 | INJ. DINOPROSTONE 0.5 MG | 1 X 1 | 286.69 | 285 |
| 119 | INJ. REMDECIVIR 100MG | 1 X 1 | 1747.2 | 1747.2 |
| VACCINE | | | | |
| 126 | INJ. ANTI REBIES VACCINE | 1 X 0.5 ML | 306.6 | 306.6 |
| SURGICAL MATERIAL | | | | |
| 131 | CARDIAC MONITOR | 1 X 1 | 36288 | 36288 |

| SR. NO. | ITEM DESCRIPTION | PACKING | TENDER RATE | NEGOCIATION RATE |
|---------------------|---|---------|-------------|------------------|
| 134 | DRAGAR B.P. COUGH | 1 X 1 | 272.16 | 272.16 |
| 146 | F CATHETER 8 | 1 X 1 | 36.29 | 35.85 |
| 149 | FOLYS CATHETER NO. 10 | 1 X 1 | 36.29 | 36.29 |
| 166 | LMA MASK | 1 X 1 | 306.82 | 306.82 |
| 171 | MULTIPARA MONITOR WITH NEONATAL NIBP | 1 X 1 | 36288 | 36288 |
| 172 | MULTIPARA MONITOR WITH PEDIATRIC NIBP | 1 X 1 | 36288 | 36288 |
| 181 | PEDIATRIC VENTILATOR TUBING | 1 X 1 | 229.82 | 229.82 |
| 198 | SURFACE DISINFECTANT (HYDROGEN PARAXOIDE 11%, SILVER NITRATE 0.01%) | 1 X 1 | 238.95 | 238.95 |
| 206 | VENOLIN EXTENTION LINE 100 CM | 1 X 1 | 24.3 | 24.15 |
| 208 | VIRCON | 1 X 1 | 2070.9 | 2060 |
| LAB MATERIAL | | | | |
| ACCESSORIES | | | | |
| 371 | TOURNIQUET | 1 X 1 | 20 | 20 |

SAIKON HEALTHCARE

| SR. NO. | ITEM DESCRIPTION | PACKING | TENDER RATE | NEGOCIATION RATE |
|------------------------------|--|----------|-------------|------------------|
| MEDICINE | | | | |
| TABLET/ CAPSULE | | | | |
| 23 | TAB. DICYCLOMINE HCL 10 MG | 1 X 1 | 1.14 | 1.14 |
| 29 | TAB. ECOSPIRIN 150 MG | 1 X 1 | 0.62 | 0.62 |
| 60 | TAB. ROSUVASTATIN 10 MG | 1 X 1 | 1.68 | 1.68 |
| 65 | TAB. TRYP SIN+ CHYMOTRIPSIN+ BROMOLEIN | 1 X 1 | 1.68 | 1.68 |
| INJECTIONS / INHALORS | | | | |
| 106 | INJ. KANAMYCIN 1000 MG | 1 X 4 ML | 30.24 | 30.24 |

SWARAJ DISTRIBUTORS



MEDICINE**TABLET/ CAPSULE**

| SR. NO. | ITEM DESCRIPTION | PACKING | TENDER RATE | NEGOCIATION RATE |
|---------|---|---------|-------------|------------------|
| 2 | CAP. DUVADILAN R ETIARD 20 MG | 1 X 1 | 14.24 | 14.24 |
| 5 | CAP. RIFAMPICIN 150MG | 1 X 1 | 2.12 | 2.12 |
| 6 | CAP. RIFAMPICIN 300MG | 1 X 1 | 4.26 | 4.26 |
| 7 | CAP. RIFAMPICIN 450MG | 1 X 1 | 5.53 | 5.53 |
| 8 | CAP. RIFAMPICIN 600MG | 1 X 1 | 7.26 | 7.26 |
| 9 | DUALINE FORT | 1 X 1 | 14.26 | 14.26 |
| 13 | TAB. BETNASOL 10MG | 1 X 1 | 0.92 | 0.92 |
| 14 | TAB. BETNASOL 5MG | 1 X 1 | 0.68 | 0.68 |
| 15 | TAB. CEFTALAXONE 500 MG | 1 X 1 | 21.00 | 21 |
| 16 | TAB. CHLOROQUINE PHOSPHATE 250 MG | 1 X 1 | 1.25 | 1.25 |
| 17 | TAB. CHLOROQUINE PHOSPHATE 500 MG | 1 X 1 | 2.36 | 2.36 |
| 18 | TAB. CLOFAZAMINE 100 MG | 1 X 1 | 3.88 | 3.88 |
| 20 | TAB. CLONAZEPAM 0.5 MG | 1 X 1 | 0.90 | 0.90 |
| 21 | TAB. DEFRACORTIZONE 6 MG | 1 X 1 | 1.60 | 1.60 |
| 27 | TAB. DUWADILAN | 1 X 1 | 0.31 | 0.31 |
| 28 | TAB. DYTOR 5 MG (TORESAMIDE) | 1 X 1 | 1.14 | 1.14 |
| 31 | TAB. ENALAPRIL MALEATE FILM COATED 5 MG | 1 X 1 | 0.59 | 0.59 |
| 35 | TAB. ETHIONAMIDE 250 MG | 1 X 1 | 15.52 | 15.52 |
| 40 | TAB. GOUTNIL (COCHICINE) | 1 X 1 | 3.49 | 3.49 |
| 41 | TAB. IMIPRAMINE 25 MG | 1 X 1 | 1.15 | 1.15 |
| 42 | TAB. ISONIAZIDE 100 MG | 1 X 1 | 0.71 | 0.71 |
| 43 | TAB. ISONIAZIDE 300 MG | 1 X 1 | 1.25 | 1.25 |
| 44 | TAB. ISOSORBITE DINITRATE 5 MG | 1 X 1 | 0.91 | 0.91 |
| 45 | TAB. ISOSORBITE MONOTRATE 30 MG | 1 X 1 | 1.24 | 1.24 |
| 49 | TAB. LIVER PROTECTIVE PREPARATIONS | 1 X 1 | 1.28 | 1.28 |
| 50 | TAB. NICARDIA RETIARD | 1 X 1 | 0.66 | 0.66 |
| 51 | TAB. NICORANDIL 5 MG | 1 X 1 | 1.80 | 1.80 |
| 52 | TAB. OSELTAMIVIR 30 MG | 1 X 1 | 14.56 | 14.56 |

| SR. NO. | ITEM DESCRIPTION | PACKING | TENDER RATE | NEGOCIATION RATE |
|-------------------------------------|--|------------|-------------|------------------|
| 53 | TAB. OSELTAMIVIR 45 MG | 1 X 1 | 18.29 | 18.29 |
| 55 | TAB. PREGABALIN 75 MG | 1 X 1 | 2.27 | 2.27 |
| 59 | TAB. RISPERIDONE 2 MG | 1 X 1 | 0.59 | 0.59 |
| 61 | TAB. SALBUTAMOL 4 MG | 1 X 1 | 0.20 | 0.20 |
| 63 | TAB. THEOPHYLINE 135 MG +ETHIOFYLIN 85MG | 1 X 1 | 0.45 | 0.45 |
| 66 | TAB. URSEDEOXYCOLIC ACID | 1 X 1 | 8.03 | 8.03 |
| 67 | TAB. VARICONAZOL 400 MG | 1 X 1 | 577.81 | 576.18 |
| 68 | VEGINAL PEASRIES 3VC | 1 X 1 | 0.72 | 0.72 |
| SYRUPS/POWDER/GRANULES | | | | |
| 71 | ECONORM SACHET | 1 X 1 | 16.00 | 16 |
| 73 | K-BIND SACHET | 1 X 1 | 144.78 | 93.85 |
| 76 | LACTOVEL GRANULES | 1 x 270 gm | 318.00 | 318 |
| 77 | LACTOVEL POWDER | 1 x 90 gm | 19.00 | 19 |
| 81 | SYP. OSELTAMIVIR 60 ML | 1 X 60 ML | 569.80 | 569.80 |
| EYE / EAR DROP | | | | |
| 84 | SOLIWAX / DIZZOLAX EAR DROPS | 1 X 10 ML | 12.62 | 12.62 |
| OINTMENTS / CREAMS / LOTIONS | | | | |
| 85 | SEVER SULPHADIAZINE 1% CREAM | 1 X 1 | 15.00 | 15 |
| INJECTIONS / INHALORS | | | | |
| 86 | HUMAN INSULIN - ACTROPID HAI | 1 X 1 | 153.00 | 148.1 |
| 95 | INI. CLOXACILIN | 1 X 1 | 36.14 | 36.14 |
| 96 | INI. DEXAMETHASONE 6 MG | 1 X 1 | 10.38 | 10.38 |
| 101 | INI. ISOXSUPRINE HCL (DUVADIALAN) 5 MG | 1 X 2 ML | 163.20 | 16.32 |
| 104 | INI. JECTOCOS | 1 X 1 ML | 45.90 | 45.9 |
| 105 | INI. JECTOCOS PLUS (IRON SORBITRATET + FOLIC ACID) | 1 X 1 ML | 44.20 | 44.2 |
| 107 | INI. KANAMYCIN 500 MG | 1 X 5 ML | 23.81 | 23.81 |
| 109 | INI. KETOROLAC | 1 X 1 | 30.28 | 30.28 |
| 114 | INI. NICORANDIL 2 MG | 1 X 2 ML | 58.60 | 58.6 |
| 115 | INI. NORMAL SALINE 4.5 % 100 ML | 1 X 1 | 19.20 | 19.2 |

21/5/20

| SR. NO. | ITEM DESCRIPTION | PACKING | TENDER RATE | NEGOCIATION RATE |
|--------------------------|--|------------|-------------|------------------|
| 117 | INJ. PLACENTA EXTRACT | 1 X 2 ML | 88.60 | 88.6 |
| 118 | INJ. PROPANOLOL | 1 X 1 | 135.80 | 135.80 |
| 121 | INJ. TITNUS TOXIDE | 1 X 0.5 ML | 11.40 | 11.4 |
| 122 | INJ. TOCILIZUMAB 400MG | 1 X 1 | 44002.10 | 40000 |
| VACCINE | | | | |
| 125 | INFLUENZA VACCINNE (H1N1) | 1 X 1 | 1076.10 | 1076.1 |
| SURGICAL MATERIAL | | | | |
| 128 | AUTOCLAVE TAPE BOX OF 500 LABEL (SIGNOLOC) | 1 X 500 | 1303.90 | 1268 |
| 138 | DURACELL (AA SIZE) | 1 X 1 | 18.00 | 18 |
| 139 | DURACELL (AAA SIZE) | 1 X 1 | 18.00 | 18 |
| 148 | FLOW CENSOR - MODEL CV200 | 1 X 1 | 4848.20 | 4848.2 |
| 150 | FORCEP FOR BABY | 1 X 1 | 115.07 | 112 |
| 151 | FUMIGATION MACHINE | 1 X 1 | 9900.08 | 9900.08 |
| 164 | KMNO4 POWDER | 1 X 1 | 45.90 | 45.9 |
| 165 | LIQUID GLYCERIN | 1 X 100 ML | 45.10 | 45.1 |
| 168 | MATRESS FOR CAMP BOOK FOLD | 1 X 1 | 2950.60 | 2950.6 |
| 170 | MERCURY SHEET | 1 X 1 | 460.50 | 400.5 |
| 173 | ODORMANN SPRAY | 1 X 200 ML | 72008.20 | 720.08 |
| 178 | PATIENT OT SOAK PAD | 1 X 1 | 95.89 | 39.80 |
| 180 | PEDIATRIC STILET | 1 X 1 | 1210.30 | 1210.30 |
| 182 | PERIPHERAL TPN BAG | 1 X 1 | 6577.20 | 3790 |
| 184 | PORTABLE STEEL TROLLY | 1 X 1 | 8988.21 | 7420 |
| 185 | RECTAL THERMOMETER NEONATAL | 1 X 1 | 278.20 | 278.2 |
| 186 | RECTAL THERMOMETER PEDIATRIC | 1 X 1 | 267.62 | 267.1 |
| 189 | SALT BIG | 1 X 1 KG | 28.10 | 19.2 |
| 191 | SHAVING KIT BLADE | 1 X 100 | 12.10 | 12.10 |
| 194 | STEELY SISSOR MED CURVE | 1 X 1 | 498.20 | 430 |
| 195 | STEELY SISSOR MED STRIGHT | 1 X 1 | 186.62 | 186.62 |
| 197 | SUCTION TUBE 100 METER | 1 X 1 | 1780.20 | 582 |
| 202 | TOOTH FORCEPS MEDIUM | 1 X 1 | 115.05 | 115.05 |

उपरोक्त दराची तुलना सद्यस्थितीतील बाजारभावाशी केली असता ते योग्य असल्यामुळे सर्व बाबींचे दर स्विकारणेस निविदा समिती व मा. आयुक्त यांनी मंजुरी दिलेली आहे. त्यानुसार वरीलप्रमाणे कमी दराच्या निविदेस संविदा करणेस मा. स्थायी समितीची मान्यता मिळावी.



उपायुक्त (वैद्यकिय)

मिरा भाईंदर महानगरपालिका

मा. आयुक्त महोदय यांच्या मान्यतेने

प्रति,

नगरसचिव,

मिरा भाईंदर महानगरपालिका

मिरा-भाईंदर महानगरपालिका

बांधकाम विभाग

मा. स्थायी समिती सभा दि. १८ / ०१ / २०२२

// गोषवारा //

प्रकरण क्र. (१३५) :- निविदेस मान्यता देणेबाबत.

| अ क्र | टेंडर आय डी | कामाचे नाव | अंदाजित खर्च |
|-------|-------------|--|---|
| १ | २ | ३ | ४ |
| १. | 706573_1 | प्रभाग क्र.०४ मधील इंडस्ट्री मधील गटारे व रस्ते दुस्स्तीकरणे. मे. अष्टविनायक बिल्डकॉन मे. योगेश नारायण गंभरे मे. आर.एस.पी. इन्फ्रा प्रोजेक्ट मे. शिवम इंटरप्रायझेस मे. विवान इन्फ्रा प्रोजेक्ट मे. वाघ इन्फ्रा. मे. एन.जे. ब्रदर्स मे. कंचन कंस्ट्रक्शन कं. मे. एन.एस. इंटरप्रायझेस मे. इरा इंटरप्रायझेस मे. आकाश इंटरप्रायझेस मे. प्रशांत एस.पैकेकर मे. साईराज कंस्ट्रक्शन | रु.७५,३२,२७५/- २१.५५ % कमी दराने २१.५० % कमी दराने २१.०६०० % कमी दराने १५.९९०० % कमी दराने १८.३००० % कमी दराने १७.१००० % कमी दराने १४.७१०० % कमी दराने १२.६००० % कमी दराने १०.०००० % कमी दराने १.५५०० % कमी दराने ०.९९०० % कमी दराने ४.२५०० % कमी दराने ०.५००० % कमी दराने |

वरील कामाच्या निविदेच्या दरास महाराष्ट्र महानगरपालिका अधिनियम कलम ७३ (क) नुसार जी.एस.टी. रकमेसह मान्यता देण्यास शिफारस आहे.

कार्यकारी अभियंता (साबां)
मिरा-भाईंदर महानगरपालिका

मा. आयुक्त यांच्या मान्यतेने

// गोषवारा //

मा. स्थायी समिती सभा दि. १५/०९/२०२१.

प्रकरण क्र. १३६ :- मा. आयुक्त सो. यांनी शिफारस केलेल्या निविदेचे अवलोकन करणे.
(भांडार विभाग)

विषय क्र. :- मिरा-भाईंदर महानगरपालिकेस विविध प्रकारचे नमुने, फॉर्म, रजिस्टर
छपाई करणे.

मिरा-भाईंदर महानगरपालिकेस विविध प्रकारचे नमुने, फॉर्म, रजिस्टर छपाई करणेकामी
मा. आयुक्त सो. यांची मंजूरी घेऊन E-Tendering व्दारे तसेच वृत्तपत्रात जाहीर निविदा
सुचना प्रसिध्द करून निविदा मागविण्यात आली होती. त्याकरिता पात्र असलेल्या निविदाधारक
मे.वसंत ट्रेडर्स, मे. गजानन इमेजिंग प्रिंट सोल्युशन, मे. अनिरुध्द इम्प्रेसन्स व मे. लोकशाही
महिला गृहउद्योग सहकारी सोसायटी लिमिटेड यांनी सादर केलेले दर कमी असल्याने निविदेस
मा.आयुक्त सो. दि.20/10/2021 रोजी मान्यता दिलेली आहे. मिरा-भाईंदर महानगरपालिकेस
विविध प्रकारचे नमुने, फॉर्म, रजिस्टर छपाई करणेकामी अंदाजित रु. 20,00,000/- च्या
मर्यादेत खर्च अपेक्षित आहे.

तरी सदरचा विषय महाराष्ट्र महानगरपालिका अधिनियम 1949 चे कलम 73 (ड)
अन्वये मा.स्थायी समितीच्या अवलोकनार्थ सादर करण्यात येत आहे.

(मा. आयुक्त सो. यांच्या मान्यतेने)

(रवि पवार)

उप-आयुक्त (भांडार)

मिरा भाईंदर महानगरपालिका

मिरा भाईंदर महानगरपालिका

मा. स्थायी समिती सभा दि. १८/०९/२०२२

//गोषवारा//

१३७

प्रकरण क्र : सन २०१९-२० व २०२०-२१ वार्षिक जमा खर्चाचे अवलोकनाबाबत.

सन २०१९-२० व २०२०-२१ चे मंजूर अर्थसंकल्पीय अंदाजपत्रकानुसार झालेली जमा व त्या प्रमाणात झालेला खर्च याबाबत सन २०१९-२० व २०२०-२१ चा वार्षिक जमा-खर्चाचा संक्षिप्त गोषवारा मा. स्थायी समितीसमोर अवलोकनासाठी सादर करण्यात येत आहे. कृपया अवलोकन व्हावे हि विनंती.

मा. मुख्य लेखाधिकारी
प्र.मुख्यलेखाधिकारी
मिरा भाईंदर महानगरपालिका

सोबत-

सन २०१९-२० व २०२०-२१ वार्षिक जमा-खर्च.

गोषवारा प्राप्त दि. ३१/१२/२०२१ वेळ:- सायं. ५.०० वा.

मा. स्थायी समिती / मा. महामंडळा गोषवार मंडळ

रजिस्टर अ. क्र. १११ वर्ष:- २०२१-२२

Wali
लिपिक

नगरसचिव विभाग
मिरा भाईंदर महानगरपालिका

मिरा भाईंदर महानगरपालिका

लेखा विभाग

वार्षिक जमा-खर्च

सन - 2019-20 (नमुना नं. २७)

मिरा भाईंदर महानगरपालिका
वार्षिक जमा खर्च-सन 2019-20
"अ" अंदाजपत्रक (महसुली जमा)

जमा बाजू

(रु. लाखात)

| अ.क्र. | लेखाशिर्ष | कोड नं. | अर्थसं.तरतुद | एप्रिल-१९ ते डिसेंबर-१९ | जानेवारी-२० ते मार्च-२० | प्रत्यक्ष जमा 2019-20 |
|--------|--|-------------|-----------------|-------------------------|-------------------------|-----------------------|
| 1 | 2 | 3 | 4 | 5 | 6 | 7 |
| अ | महानगरपालिका दर व कर | 1110 | | | | |
| १ | सर्वसाधारण कर (मालमत्ता कर) | 1111 | 7000.00 | 4412.12 | 1674.27 | 6086.39 |
| २ | मोकळ्या जागेवरील कर | 1117 | 2200.00 | 642.99 | 501.93 | 1144.92 |
| ३ | स्थानिक संस्था कर | 1160 | 200.00 | 126.16 | 0.00 | 126.16 |
| ४ | मुद्रांक शुल्क अधिभार | | 5500.00 | 3637.88 | 2040.40 | 5678.28 |
| ५ | G.S.T. अनुदान | | 18859.00 | 15381.00 | 5127.00 | 20508.00 |
| ६ | जाहिरात कर/इतर जाहीरातीवरील कर | 1120 | 330.00 | 183.03 | 18.81 | 201.84 |
| ७ | हॉर्डींग / फलक | 1121/22 | 550.00 | 286.20 | 126.52 | 412.72 |
| ८ | सशुल्क वाहनतळ (पे अॅण्ड पार्क) | 1516 | 140.00 | 81.10 | 21.03 | 102.13 |
| ९ | करमणूक/प्रदर्शन कर | 1130 | 12.00 | 7.30 | 1.50 | 8.80 |
| १० | कोंडवाडे | 1589 | 2.00 | | 0.24 | 0.24 |
| | एकूण (अ) | | 34793.00 | 24757.78 | 9511.70 | 34269.48 |
| ब | नगरपालिकेच्या मालमत्ता/सेवा यांच्या पासून मिळालेले महसूल/कर व इतर | | | | | |
| १ | बाजार लिलाव/बाजार फी | 1529 | 725.00 | 346.00 | 139.62 | 485.62 |
| २ | रुग्णवाहिका/शववाहिका भाडे | 1460 | 3.00 | 2.12 | 0.49 | 2.61 |
| ३ | वाचनालय फी | 1522 | 1.75 | 0.97 | 0.26 | 1.23 |
| ४ | पुस्तके विलंब/हरवलेल्या पुस्तकांचा दंड | 1522 | 0.01 | | 0.01 | 0.01 |
| ५ | रस्ता नुकसान भरपाई (बांधकाम) | 1514 | 5200.00 | 4003.00 | 1688.26 | 5691.26 |
| ६ | अतिक्रमण जप्ती व दंड वसूली | 1586 | 1.50 | 1.06 | 0.36 | 1.42 |
| ७ | अनधिकृत बांधकाम तोडणे वसूली | 1513 | 1.50 | 0.09 | 0.00 | 0.09 |
| ८ | भंगारविक्री/वाहन विक्रीसह | | 3.00 | 1.01 | 0.05 | 1.06 |
| ९ | अनधिकृत बांधकाम २६७(अ)नुसार शास्ती | | 300.00 | 249.39 | 287.32 | 536.71 |
| १० | मालमत्ता ट्रान्सफर/ इतर फार्म फी | 1611 | 10.00 | 4.70 | 0.87 | 5.57 |
| ११ | नोटीस फी | 1581 | 1.00 | 0.37 | 0.17 | 0.54 |
| १२ | वॉरंट फी | 1582 | 3.00 | 1.02 | 0.70 | 1.72 |
| १३ | विशेष हस्तांतरण फी | 1562 | 55.00 | 24.01 | 9.68 | 33.69 |
| १४ | कर किरकोळ/इतर वसूली | 1690 | 15.00 | 23.88 | 37.37 | 61.25 |

| अ.क्र. | लेखाशिर्ष | कोड नं. | अर्धसं.तरतुद | एप्रिल-१९ ते डिसेंबर-१९ | जानेवारी-२० ते मार्च-२० | प्रत्यक्ष जमा 2019-20 |
|--------|---|---------|-----------------|-------------------------|-------------------------|-----------------------|
| 1 | 2 | 3 | 4 | 5 | 6 | 7 |
| | नगररचना | | | | | |
| १५ | इमारत परवाना फी-विकास आकार | 1555 | 5500.00 | 4412.83 | 1772.59 | 6185.42 |
| १६ | नगररचना नाहरकत/झोन दाखले व इतर फी | 1549 | 50.00 | 35.44 | 1.22 | 36.66 |
| १७ | टिडीआर पासूनचे उत्पन्न | 1555 | 10.00 | | | |
| १८ | घर दुरुस्ती/गाळे दुरुस्ती | 1542 | 5.00 | | 0.00 | |
| १९ | डी. पी संचविक्री | 1559 | 5.00 | 0.20 | 0.00 | 0.20 |
| २० | मुलभूत सुविधा शुल्क | | 1000.00 | 89.05 | 14.09 | 103.14 |
| | एकूण (ब) - १ | | 12889.76 | 9195.14 | 3953.06 | 13148.20 |
| ब-२ | परवाना विभाग | | | | | |
| १ | कारखाने दुकाने परवाने | 1540 | 150.00 | 100.14 | 19.73 | 119.87 |
| | एकूण ब-२ | | 150.00 | 100.14 | 19.73 | 119.87 |
| | एकूण (ब) | | 13039.76 | 9295.28 | 3972.79 | 13268.07 |
| क | अनुदाने (शासनाकडून) | | | | | |
| १ | रस्ते बांधणे व त्यांचे परिक्षण | | 200.00 | | 75.00 | 75.00 |
| २ | १४ वा वित्त आयोग अनुदान | | 10500.00 | 10459.93 | | 10459.93 |
| ३ | मुलभूत सुविधा अनुदान | | 2500.00 | 500.00 | 500.00 | 1000.00 |
| ४ | आमदार निधी | | 500.00 | 224.70 | 76.62 | 301.32 |
| ५ | खासदार निधी | | 100.00 | 22.49 | | 22.49 |
| ६ | शिक्षण कर रिबेट | 1331 | 33.00 | 0.69 | 0.00 | 0.69 |
| ७ | रोजगार हमी कर रिबेट | 1332 | 3.00 | 0.07 | 0.12 | 0.19 |
| ८ | कामगार कल्याण उपकर निधी रिबेट | 1339 | 5.00 | | 0.00 | |
| ९ | कोर्ट ग्रँट | 3229 | 1.00 | | 0.00 | |
| १० | क्षयरोग अनुदान | | 5.00 | | 0.00 | |
| ११ | नियमित लसीकरण अनुदान | 3229 | 5.00 | | 0.00 | |
| १२ | ग्रंथालय अनुदान | 3230 | 0.96 | | | |
| १३ | अल्पसंख्यांक अनुदान | 3240 | 20.00 | | | |
| १४ | स्वच्छ भारत /महाराष्ट्र अभियान | | 132.00 | 1463.74 | 0.00 | 1463.74 |
| १५ | इतर अनुदाने | | 10.00 | 0.50 | 139.14 | 139.64 |
| १६ | पर्यटन पायाभूत सुविधा अनुदान | | 100.00 | | | |
| १७ | MMRDA रस्ते अनुदान | | 2500.00 | | | |
| १८ | मिशरोड व दहिसर दरम्यान कल्वर्ट बांधणे | | 4000.00 | | | |
| १९ | घनकचरा व्यवस्थापन शासन अनुदान | | 1500.00 | | | |
| २० | बांधकाम व पाडकाम कचरा व्यवस्थापन अनुदान | | 220.00 | | | |
| २१ | मा.बाळासाहेब ठाकरे कलादालन उभारणे | | 100.00 | | 0.00 | |
| | एकूण क | | 22434.96 | 12672.12 | 790.88 | 13463.00 |

| अ.क्र. | लेखाशिर्ष | कोड नं. | अर्थसं.तरतुद | एप्रिल-१९ ते डिसेंबर-१९ | जानेवारी-२० ते मार्च-२० | प्रत्यक्ष जमा 2019-20 |
|--------|--|---------|-----------------|-------------------------|-------------------------|-----------------------|
| 1 | 2 | 3 | 4 | 5 | 6 | 7 |
| ड | संकीर्ण | | | | | |
| १ | मनपा मालमत्ता करावरील व्याज | 1583 | 1000.00 | 521.69 | 689.55 | 1211.24 |
| २ | मुदत ठेवीवरील व्याज | 1710 | 1000.00 | 122.53 | 202.68 | 325.21 |
| ३ | आरोग्य घनकचरा फी/शुल्क/दंड/इतर | | 35.00 | 28.05 | 10.28 | 38.33 |
| ४ | आरोग्य घनकचरा व्यवस्थापन शुल्क | | 1125.00 | 999.69 | 236.33 | 1236.02 |
| ५ | आरोग्य केसपेपर/रूग्ण फी व इतर | | 50.00 | 30.52 | 4.35 | 34.87 |
| ६ | विलंब शुल्क व इतर | | 85.00 | 77.15 | 17.54 | 94.69 |
| ७ | इतर किरकोळ जमा | | 25.00 | 8.27 | 6.05 | 14.32 |
| ८ | जन्ममृत्यू दाखला फी/सत्यप्रत फी | | 7.00 | 5.98 | 1.93 | 7.91 |
| ९ | मतदारांच्या याद्या व इतर फी | | 1.00 | | 0.00 | |
| १० | अदत्त जमा | 1547 | 3.00 | | 2.05 | 2.05 |
| ११ | रूग्णालय/दवाखाने परवाना फी | 1572 | 5.00 | 4.03 | 0.86 | 4.89 |
| १२ | विवाह नोंदणी शुल्क | 1583 | 3.00 | 1.46 | 0.63 | 2.09 |
| १३ | माहिती अधिकार/नक्कलप्रत फी | | 3.00 | 1.40 | 0.38 | 1.78 |
| १४ | स्मशानभूमी लाकडे पुरवठा | 1590 | 1.00 | 0.72 | 0.21 | 0.93 |
| १५ | जनगणना (शासन अनुदान) | | 2.00 | | 0.00 | |
| १६ | शवागृह फी | 1321 | 1.00 | 0.51 | 0.00 | 0.51 |
| १७ | कर्म.मोबाईल फोन/इतर वसुली | | 15.00 | 12.38 | 10.62 | 23.00 |
| १८ | स्वच्छ महाराष्ट्र अभियान (शौचालय न बांधणे रक्कम परत) | 1521 | 2.00 | | 0.00 | |
| | एकूण - ड | | 3363.00 | 1814.38 | 1183.46 | 2997.84 |
| | एकूण महसूल जमा (अ ब क ड) | | 73630.72 | 48539.56 | 15458.83 | 63998.39 |

वार्षिक जमा खर्च-सन 2019-20

भांडवली जमा

जमा बाजु

(रु. लाखात)

| क्र.सं. | लेखाशिर्ष | कोड नं. | अर्थसं.तरतुद | एप्रिल-१९ ते डिसेंबर-१९ | जानेवारी-२० ते मार्च-२० | प्रत्यक्ष जमा 2019-20 |
|------------------------------------|--|---------|-------------------|-------------------------|-------------------------|-----------------------|
| १ | अभ्यासिका शुल्क | 1529 | 8.00 | 5.43 | 1.77 | 7.20 |
| २ | मोबाईल टॉवर सेवाशुल्क | 1412 | 275.00 | 266.86 | 0.00 | 266.86 |
| २ | परवाना स्टॉल | 1412 | 3.00 | 0.18 | 0.02 | 0.20 |
| महानगरपालिका मालमतांचे भाडे | | 1423 | | | | |
| १ | नगरभवन हॉल | 1420 | 20.00 | 7.18 | 1.34 | 8.52 |
| ३ | बी.ओ.टी . | 1490 | 75.00 | 24.20 | 0.00 | 24.20 |
| ३ | मार्केट/भुईभाडे | | 15.00 | 5.57 | 3.61 | 9.18 |
| ४ | समाजमंदिर भाडे / सभागृह भाडे | | 93.25 | 0.37 | 81.28 | 81.65 |
| ५ | मैदान/चौपाटी /मंडप | | 25.00 | 26.02 | 8.56 | 34.58 |
| ६ | प्रभाग कार्यालय हॉल/अॅमिनिटी हॉल | | 35.00 | 35.87 | -34.74 | 1.13 |
| ७ | रूग्णालये रक्तपेढी जागा भाडे | | 3.00 | 2.25 | 1.00 | 3.25 |
| ८ | महाराष्ट्र सुवर्णजयंती नगरोत्थान अभियान अ) पर्जन्य जलवाहिन्या अमृत योजना १. केंद्र/राज्य शासनाकडील अनुदान २. मनपा हिस्सा / कर्ज | 1540 | 2500.00 630.57 | 630.57 | 0.00 | 630.57 |
| | ब) UTWT सिमेंट रस्ते बांधकाम (कर्ज) | | 2500.00 | | | |
| एकूण भांडवली जमा | | | 6182.82 | 1004.50 | 62.84 | 1067.34 |

असाधारण जमा

| शासन कर जमा | | | | | | |
|-------------------------|--------------------------------|------|----------------|----------------|----------------|----------------|
| १ | शिक्षण कर | 3810 | 1683.56 | 1060.45 | 442.92 | 1503.37 |
| २ | रोजगार हमी कर | 3812 | 190.00 | 113.71 | 60.84 | 174.55 |
| ३ | आयकर जमा | 3840 | 1000.00 | 656.44 | 377.36 | 1033.80 |
| ४ | कार्यकंत्राट कर | 3510 | 50.00 | | | |
| ५ | कामगार कल्याण उपकर | 3819 | 1200.00 | 1018.66 | 546.34 | 1565.00 |
| ६ | शासकीय विमा दंड/शुल्क | | 75.00 | 27.01 | 28.63 | 55.64 |
| ७ | सेवा कर/व्यवसाय कर | 3819 | 4.00 | | | |
| ८ | G.S.T. | | 1000.00 | 394.30 | 284.42 | 678.72 |
| ९ | उत्सव अग्रिम | 4710 | 150.00 | 108.49 | 45.63 | 154.12 |
| १० | अग्रिम समायोजन | 4710 | 20.00 | 14.73 | 2.35 | 17.08 |
| ११ | इतर स्वामित्वधन (रॉयल्टी) भरणा | 3590 | 25.00 | 17.93 | 38.35 | 56.28 |
| १२ | इतर परतावे | | 1.00 | | 0.00 | |
| १३ | अस्थायी कर्मचारी E.P.F | | 50.00 | 32.46 | 10.75 | 43.21 |
| १४ | हस्तांतरण /पुस्तकी समायोजन | 1562 | 520.16 | 572.51 | 0.00 | 572.51 |
| एकूण असाधारण जमा | | | 5968.72 | 4016.69 | 1837.59 | 5854.28 |

| | | | | |
|--------------------------------|-----------------|-----------------|-----------------|-----------------|
| अंदाजपत्रक "अ" एकूण जमा | 85782.26 | 53560.75 | 17359.26 | 70920.01 |
|--------------------------------|-----------------|-----------------|-----------------|-----------------|

मिरा भाईंदर महानगरपालिका
वार्षिक जमा खर्च-सन 2019-20

शिक्षण मंडळ

जमा बाजू

(रु. लाखात)

| क्र. | लेखाशिर्ष | कोड नं. | अर्थसं.तरतुद | एप्रिल-१९ ते डिसेंबर-१९ | जानेवारी-२० ते मार्च-२० | प्रत्यक्ष जमा 2019-20 |
|------|---------------------------|---------|----------------|-------------------------|-------------------------|-----------------------|
| 1 | 2 | 3 | 4 | 5 | 6 | 7 |
| | महसुली जमा | | | | | |
| १ | विशेष शिक्षण कर | 1193 | 463.54 | 309.67 | 136.61 | 446.28 |
| | भाडवली जमा | | | | | |
| २ | शाळा इमारत भाडे | 1429 | 100.00 | | | |
| | महसुल अ भाडवली जमा | | 563.54 | 309.67 | 136.61 | 446.28 |
| ३ | ५० % शासन वेतन अनुदान | 3110 | | | | |
| ४ | मनपाकडून हस्तांतरण | | 1950.46 | | | |
| | एकुण जमा | | 2514.00 | 309.67 | | |

मिरा भाईंदर महानगरपालिका
वार्षिक जमा खर्च-सन 2019-20

पाणी पुरवठा व मलनिःसारण विभाग ("क" अंदाजपत्रक)

जमा बाजू

(रु. लाखात)

| क्र.क्र. | लेखाशिर्ष | कोड नं. | अर्थसं.तरतुद | एप्रिल-१९ ते डिसेंबर-१९ | जानेवारी-२० ते मार्च-२० | प्रत्यक्ष जमा 2019-20 |
|----------|--|---------|-----------------|-------------------------|-------------------------|-----------------------|
| 1 | 2 | 3 | 4 | 5 | 6 | 7 |
| अ | महसुली जमा | | | | | |
| १ | पाणीपट्टी | 1519 | 7500.00 | 4926.59 | 2685.61 | 7612.20 |
| २ | जलउपकर (पाण्यावरील विशेष कर) | 1217 | 20.00 | 10.29 | 5.63 | 15.92 |
| ३ | पाणीपुरवठा सुविधा लाभ कर | | 2.00 | 0.73 | 0.72 | 1.45 |
| ४ | नळ जोडणी शुल्क | 1544 | 500.00 | 273.03 | 89.60 | 362.63 |
| ५ | अनधिकृत नळजोडणी नियमित करणेचे दंडशुल्क | 1585 | 10.00 | | 0.00 | |
| ६ | अनधिकृत नळजोडणी पाणी वापर सरासरीबील | 1549 | 5.00 | 0.54 | 0.00 | 0.54 |
| ७ | बोरिंग शुल्क | 1517 | 5.00 | 3.00 | 1.02 | 4.02 |
| ८ | खड्डा दुरुस्ती/रस्ता क्रॉसींग शुल्क | 1514 | 50.00 | 36.30 | 11.34 | 47.64 |
| ९ | नळजोडणी स्थानांतरण/दुरुस्ती फी | 1562 | 10.00 | 8.97 | 7.08 | 16.05 |
| १० | नळ पुर्नजोडणी/तसेच नळ जोडणी तात्पुरते बंद करणेचे शुल्क | 1546 | 0.50 | 0.35 | 0.09 | 0.44 |
| ११ | नळ जोडणी नावात बदल व पाणी वापर बदल शुल्क | 1562 | 0.50 | 0.39 | 0.10 | 0.49 |
| १२ | पर्यवेक्षण फी/छाननी शुल्क | 1554 | 15.00 | 12.10 | 1.73 | 13.83 |
| १३ | चेक रिटर्न दंड, विलंब दंड, व इतरदंड | 1587 | 80.00 | 92.01 | 43.48 | 135.49 |
| १४ | नळ जोडणी प्रपत्र फी, | 1619 | 5.00 | 2.66 | 0.96 | 3.62 |
| १५ | टॅकरद्वारे पाणी पुरवठा | 1515 | 300.00 | 142.48 | 52.10 | 194.58 |
| १६ | पाणीपट्टी उपकर अनुदान | | 50.00 | | 0.00 | |
| १७ | इतर | 1529 | 1.00 | 0.48 | 0.00 | 0.48 |
| १८ | पाणी अनामत | 3710 | 20.00 | 10.44 | 3.36 | 13.80 |
| | मलनिःसारण | | | | | |
| १९ | सेप्टिक टॅक फी | 1517 | 5.00 | 3.61 | 1.08 | 4.69 |
| २० | विशेष स्वच्छता/मलप्रवाह सुविधा लाभ कर | 1517 | 1865.04 | 1205.26 | 465.43 | 1670.69 |
| | एकूण "अ" जमा | | 10444.04 | 6729.23 | 3369.33 | 10098.56 |

| अ.क्र. | लेखाशिर्ष | कोड नं. | अर्थसं.तरतुद | एप्रिल-१९ ते डिसेंबर-१९ | जानेवारी-२० ते मार्च-२० | प्रत्यक्ष जमा 2019-20 |
|--------|------------------------------------|---------|--------------|----------------------------|----------------------------|--------------------------|
| 1 | 2 | 3 | 4 | 5 | 6 | 7 |
| ब | भांडवली जमा | | | | | |
| १ | नविन अतिरिक्त पाणीपुरवठा योजना | | | | | |
| | अ) शासन अनुदान | | | | | |
| | ब) मनपा हिस्सा /कर्ज निधी | | 1485.00 | | | |
| २ | अमृत योजना | | | | | |
| | अ) शासन अनुदान | | 36.75 | 36.75 | 0.00 | 36.75 |
| ३ | २१८ द.ल.लि सुर्या पाणीपुरवठा योजना | | | | | |
| | अ) शासन अनुदान | | 5.00 | | | |
| | ब) मनपा हिस्सा (कर्जद्वारे) | | 5.00 | | | |
| | एकुण भांडवली जमा | | 1531.75 | 36.75 | 0.00 | 36.75 |
| (अ) | महसुली जमा | | 10444.04 | 6729.23 | 3369.33 | 10098.56 |
| (ब) | भांडवली जमा | | 1531.75 | 36.75 | 0.00 | 36.75 |
| | अंदाजपत्रक 'क' एकुण जमा | | 11975.79 | 6765.98 | 3369.33 | 10135.31 |

मिरा भाईंदर महानगरपालिका
वार्षिक जमा खर्च-सन 2019-20

वृक्षप्राधिकरण विभाग

जमा बाजू

(रु. लाखात)

| क्र.सं. | लेखाशिर्ष | कोड नं. | अर्थसं.तरतुद | एप्रिल-१९ ते डिसेंबर-१९ | जानेवारी-२० ते मार्च-२० | प्रत्यक्ष जमा 2019-20 |
|---------|--|---------|---------------|----------------------------|----------------------------|--------------------------|
| 1 | 2 | 3 | 4 | 5 | 6 | 7 |
| १ | वृक्षकर | 1191 | 232.51 | 171.44 | 75.01 | 246.45 |
| २ | बाधीत वृक्षतोड फी | 1529 | 3.00 | | | |
| ३ | रोपे विक्री | 1140 | 2.00 | | | |
| ४ | अनामत रक्कम/सुरक्षा | 1319 | 75.00 | | | |
| ५ | इतर | 1690 | 3.00 | 0.25 | 1.31 | 1.56 |
| ६ | अमृत योजना हरीत पट्टे अनुदान | | 200.00 | | 0.00 | |
| | | | 515.51 | 171.69 | 76.32 | 248.01 |
| ७ | मनपा उत्पन्नातून वृक्षप्राधिकरणकडे रक्कम वर्ग | | 216.49 | | | |
| | एकुण वृक्षप्राधिकरण जमा | | 732.00 | 171.69 | 76.32 | 248.01 |

मिरा भाईंदर महानगरपालिका
वार्षिक जमा खर्च-सन 2019-20

""JNNURM"" अंदाजपत्रक

जमा बाजू

(रु. लाखात)

| अ.क्र. | लेखाशिर्ष | कोड नं. | अर्थसं.तरतुद | एप्रिल-१९ ते डिसेंबर-१९ | जानेवारी-२० ते मार्च-२० | प्रत्यक्ष जमा 2019-20 |
|--------|----------------------------------|---------|----------------|-------------------------|-------------------------|-----------------------|
| 1 | 2 | 3 | 4 | 5 | 6 | 7 |
| १ | भुयारी गटारे योजना | | | | | |
| | अ) केंद्र/राज्य शासनाकडील अनुदान | 3220 | 500.00 | | 0.00 | |
| | ब) MMRDA कडील कर्ज | 3320 | 4000.00 | 1942.24 | 0.00 | 1942.24 |
| २ | मलनिःसारण जोडणी शुल्क | 3110 | 700.00 | | 0.00 | |
| 2 | एकूण | | 5200.00 | 1942.24 | 0.00 | 1942.24 |

"P" अंदाजपत्रक

जमा बाजू

(रु. लाखात)

| अ.क्र. | लेखाशिर्ष | कोड नं. | अर्थसं.तरतुद | एप्रिल-१९ ते डिसेंबर-१९ | जानेवारी-२० ते मार्च-२० | प्रत्यक्ष जमा 2019-20 |
|--------|--|---------|----------------|-------------------------|-------------------------|-----------------------|
| 1 | 2 | 3 | 4 | 5 | 6 | 7 |
| १ | दलित वस्ती अनुदान | 3222 | 500.00 | | 479.02 | 479.02 |
| २ | B.S.U.P योजना | | | | | |
| | अ) केंद्र/राज्यशासन अनुदान | 3210 | | | | |
| | ब) लोक वर्गणी | | 15.00 | 10.37 | 0.00 | 10.37 |
| | क) मनपा हिस्सा (कर्जद्वारे) | | | | | |
| ३ | प्रधानमंत्री आवास योजना | | | | | |
| | अ) केंद्र/राज्य शासनाकडील अनुदान | 3219 | 100.00 | | | |
| ४ | पंडित दिनदयाळ अंत्योदय योजना (अन्नछत्र योजना / शहरी बेघर निवारा) | | 100.00 | | | |
| | एकूण | | 715.00 | 10.37 | 479.02 | 489.39 |
| ५ | दुर्बल घटक ('अ' मधून हस्तांतरण) | 3222 | 150.00 | | | |
| ६ | BSUP मनपा हिस्सा | 3110 | 3500.00 | | | |
| ७ | प्रधानमंत्री आवास योजना मनपा हिस्सा ('अ' अंदाज | 3110 | 100.00 | | | |
| | एकूण 'पी' अंदाजपत्रक जमा | | 4465.00 | 10.37 | 479.02 | 489.39 |

मिरा भाईंदर महानगरपालिका
वार्षिक जमा खर्च-सन 2019-20
संक्षिप्त गोषवारा
'अ' जमा

जमा बाजू

(रु. लाखात)

| लेखाशिर्ष | अर्थसं.तरतुद | एप्रिल-१९ ते डिसेंबर-१९ | जानेवारी-२० ते मार्च-२० | प्रत्यक्ष जमा 2019-20 |
|-----------------|-----------------|----------------------------|----------------------------|--------------------------|
| | १ | २ | ३ | ४ |
| अ | 34793.00 | 24757.78 | 9511.70 | 34269.48 |
| ब | 13039.76 | 9295.28 | 3972.79 | 13268.07 |
| क | 22434.96 | 12672.12 | 790.88 | 13463.00 |
| ड | 3363.00 | 1814.38 | 1183.46 | 2997.84 |
| भांडवली जमा | 6182.82 | 1004.50 | 62.84 | 1067.34 |
| असाधारण जमा | 5968.72 | 4016.69 | 1837.59 | 5854.28 |
| एकुण जमा | 85782.26 | 53560.75 | 17359.26 | 70920.01 |

शिक्षण विभाग

| | | | | |
|--------------|--------|--------|--------|--------|
| शिक्षण विभाग | 563.54 | 309.67 | 136.61 | 446.28 |
|--------------|--------|--------|--------|--------|

'क' जमा

| | | | | |
|---------------------|-----------------|----------------|----------------|-----------------|
| महसुली जमा | 10444.04 | 6729.23 | 3369.33 | 10098.56 |
| भांडवली जमा | 1531.75 | 36.75 | 0.00 | 36.75 |
| एकुण 'क' जमा | 11975.79 | 6765.98 | 3369.33 | 10135.31 |

वृक्षप्राधिकरण

| | | | | |
|---------|--------|--------|-------|--------|
| वृक्षकर | 515.51 | 171.69 | 76.32 | 248.01 |
|---------|--------|--------|-------|--------|

"JNNURM"

| | | | | |
|----------|---------|---------|------|---------|
| "JNNURM" | 5200.00 | 1942.24 | 0.00 | 1942.24 |
|----------|---------|---------|------|---------|

"P"

| | | | | |
|-----|--------|-------|--------|--------|
| "P" | 715.00 | 10.37 | 479.02 | 489.39 |
|-----|--------|-------|--------|--------|

संक्षिप्त जमेचा तपशिल

| लेखा शिर्ष | अर्थसं.तरतुद | एप्रिल-१९ ते डिसेंबर-१९ | जानेवारी-२० ते मार्च-२० | प्रत्यक्ष जमा 2019-20 |
|---------------------|------------------|----------------------------|----------------------------|--------------------------|
| | १ | २ | ३ | ४ |
| एकुण 'अ' जमा | 85782.26 | 53560.75 | 17359.26 | 70920.01 |
| शिक्षण विभाग | 563.54 | 309.67 | 136.61 | 446.28 |
| एकुण 'क' जमा | 11975.79 | 6765.98 | 3369.33 | 10135.31 |
| वृक्षप्राधिकरण | 515.51 | 171.69 | 76.32 | 248.01 |
| "JNNURM" अंदाजपत्रक | 5200.00 | 1942.24 | 0.00 | 1942.24 |
| "P" अंदाजपत्रक | 715.00 | 10.37 | 479.02 | 489.39 |
| एकुण जमा | 104752.10 | 62760.70 | 21420.54 | 84181.24 |

मिरा भाईंदर महानगरपालिका
वार्षिक जमा खर्च-सन 2019-20
“अ” अंदाजपत्रक (महसुली खर्च)

खर्च बाजू

(रु. लाखात)

| अ.क्र. | लेखाशिर्ष | कोड नं. | अर्थसं.तरतुद | एप्रिल-१९ ते डिसेंबर-१९ | जानेवारी-२० ते मार्च-२० | प्रत्यक्ष खर्च 2019-20 |
|--------|--|-------------|---------------|-------------------------|-------------------------|------------------------|
| 1 | 2 | 3 | 4 | 5 | 6 | 7 |
| | अ | | | | | |
| अ | १. सामान्य प्रशासन आणि वसुलीचा खर्च | | | | | |
| १ | सामान्य प्रशासन | | | | | |
| १ | स्थायी आस्थापना - सामान्य प्रशासन | 2110 | 500.00 | 330.82 | 108.16 | 438.98 |
| २ | अस्थायी आस्थापना व सुरक्षा व्यवस्था | 2110 | 146.92 | 102.93 | 43.58 | 146.51 |
| ४ | कर्मचारी प्रवासभत्ता/प्रशिक्षण खर्च | 2131/ | 8.00 | 1.82 | 1.07 | 2.89 |
| ५ | दुरध्वनी/भ्रमणध्वनी बील | 2221 | 50.00 | 20.37 | 4.90 | 25.27 |
| ६ | झेरॉक्स मशीन/दुरध्वनी यंत्रणा दुरुस्ती | 2470 | 3.00 | | | |
| ७ | अंदाजपत्रक छपाई/स्टेशनरी | 2214 | 6.00 | 0.85 | 0.00 | 0.85 |
| ८ | लेखा कार्यालयीन खर्च | 2210 | 8.00 | 2.00 | 4.41 | 6.41 |
| ९ | इतर किरकोळ खर्च व झेरॉक्स प्रती काढणे | 2571 | 8.00 | 1.79 | 0.66 | 2.45 |
| १० | अभिलेख कक्ष | | 1.00 | | | |
| | नगरसचिव | | | | | |
| १ | सभाकक्ष व अधिकारीकक्ष वर्ग खर्च | 2210 | 15.00 | 5.37 | 1.96 | 7.33 |
| २ | मा. नगरसेवक मानधन | 2160 | 130.00 | 87.64 | 18.68 | 106.32 |
| ३ | मा. महापौर अतिथ्य भत्ता | 2571 | 10.00 | | 0.63 | 0.63 |
| ४ | मा. उपमहापौर अतिथ्य भत्ता | | 6.00 | 0.32 | 0.28 | 0.60 |
| ५ | मा. स्थायी समिती सभापती अतिथ्य भत्ता | | 2.00 | 0.59 | 0.00 | 0.59 |
| ६ | मा. सभागृह नेता अतिथ्य भत्ता | | 2.00 | | 0.26 | 0.26 |
| ७ | मा. विरोधी पक्ष नेता अतिथ्य भत्ता | | 2.00 | 0.98 | 0.80 | 1.78 |
| ८ | मा. नगरसेवक प्रशिक्षण/प्रवासभत्ता | 2250/ | 10.00 | 0.70 | 0.00 | 0.70 |
| ९ | फोटोग्राफी व किरकोळ खर्च | 2860 | 3.00 | 0.18 | 0.12 | 0.30 |
| १० | मनषा सार्व./पोट निवडणूक | 2219 | 15.00 | 0.18 | 10.88 | 11.06 |
| | एकूण सामान्य प्रशासन | | 925.92 | 556.54 | 196.39 | 752.93 |
| २ | २. स्थानिक संस्था उपकर | 1160 | | | | |
| १ | स्थायी आस्थापना | 2110 | 500.00 | 236.83 | 79.64 | 316.47 |
| २ | अस्थायी आस्थापना/सुरक्षा | 2110 | 10.16 | 6.69 | 2.93 | 9.62 |
| ३ | एल.बी.टी. तक्रार निवारण/किरकोळ खर्च | 2993 | 1.00 | | | |
| | एकूण जकात | | 511.16 | 243.52 | 82.57 | 326.09 |

| अ.क्र. | लेखाशिर्ष | कोड नं. | अर्थसं.तरतुद | एप्रिल-१९ ते डिसेंबर-१९ | जानेवारी-२० ते मार्च-२० | प्रत्यक्ष खर्च 2019-20 |
|--------|--|---------|----------------|-------------------------|-------------------------|------------------------|
| 1 | 2 | 3 | 4 | 5 | 6 | 7 |
| | इ.कर विभाग | | | | | |
| १ | स्थायी आस्थापना | 2110 | 650.00 | 439.08 | 166.90 | 605.98 |
| २ | कर विभाग किरकोळ खर्च | 2210 | 6.00 | | 0.00 | |
| ३ | मालमत्ता लिलाव करवसुलीचा खर्च | 2290 | 15.00 | | 0.00 | |
| ४ | रेव्हिन्यु स्टॅप खरेदी | 2215 | 0.50 | | 0.00 | |
| ५ | मालमत्ता कर पुनर्मूल्यांकन करणे | | 500.00 | 0.00 | 443.71 | 443.71 |
| | एकूण इतर कर | | 1171.50 | 439.08 | 610.61 | 1049.69 |
| | भांडार विभाग | | | | | |
| १ | सामान्य प्रशासन-स्टेशनरी / छपाई | 2214 | 60.00 | 15.56 | 9.52 | 25.08 |
| २ | कर विभाग-स्टेशनरी/छपाई खर्च | 2214 | 5.00 | | | |
| ३ | रुग्णालये-स्टेशनरी/छपाई खर्च | 2214 | 8.00 | | 3.00 | 3.00 |
| ४ | जन्म/मृत्यु-स्टेशनरी / छपाई | 2214 | 0.50 | 0.01 | 0.49 | 0.50 |
| ५ | ग्रंथालये-स्टेशनरी/छपाई खर्च | 2214 | 2.00 | 0.92 | | 0.92 |
| ६ | नियतकालिके पुरवठा | 2243 | 6.00 | 3.60 | 2.00 | 5.60 |
| ७ | कर्मचारी गणवेश व पावसाळी साहित्य | 2145 | 2.00 | 1.87 | | 1.87 |
| ८ | फर्निचर देखभाल दुरुस्ती इ. | 2480 | 0.50 | | | |
| ९ | २६ जाने., १५ ऑगस्ट, १ मे खाऊ वाटप | 2742 | 1.00 | | 0.38 | 0.38 |
| | एकूण भांडार विभाग खर्च | | 85.00 | 21.96 | 15.39 | 37.35 |
| | ४. वाहन विभाग | | | | | |
| १ | स्थायी आस्थाना | 2110 | 150.39 | 89.94 | 31.87 | 121.81 |
| २ | अस्थायी आस्थापना/ठेका वाहन | 2110 | 125.00 | 81.89 | 42.42 | 124.31 |
| ३ | सामान्य प्रशासन पेट्रोल इंधन/वाहन दुरुस्ती | 2260 | 45.00 | 23.91 | 3.62 | 27.53 |
| ४ | आरोग्य पेट्रोल इंधन/वाहन दुरुस्ती | 2460 | 10.00 | 6.40 | 2.97 | 9.37 |
| ५ | रुग्णालये पेट्रोल इंधन/वाहन दुरुस्ती | 2460 | 15.00 | 7.52 | 2.96 | 10.48 |
| ६ | खाजगी गाड्या भाडे | 2560 | 175.00 | 94.37 | 3.72 | 98.09 |
| ७ | पदाधिकारी/अधिकारी वाहन प्रतिपूर्ती भत्ता | 2149 | 150.00 | 76.39 | 43.84 | 120.23 |
| ८ | वाहन विमा रक्कम | 2217 | 15.00 | 6.27 | 5.10 | 11.37 |
| | एकूण वाहन | | 685.39 | 386.69 | 136.50 | 523.19 |
| | एकूण "अ" | | 3378.97 | 1647.79 | 1041.46 | 2689.25 |

| अ.क्र. | लेखाशिर्ष | कोड नं. | अर्थसं.तरतुद | एप्रिल-१९ ते डिसेंबर-१९ | जानेवारी-२० ते मार्च-२० | प्रत्यक्ष खर्च 2019-20 |
|--------|---|---------|-----------------|-------------------------|-------------------------|------------------------|
| 1 | 2 | 3 | 4 | 5 | 6 | 7 |
| | - ब - | | | | | |
| | १. साफ-सफाई व सोयी | | | | | |
| १ | स्थायी आस्थापना | 2110 | 3300.00 | 1849.45 | 654.97 | 2504.42 |
| २ | अस्थायी आस्थापना/सुरक्षा रक्षक | 2110 | 33.00 | 23.55 | 7.95 | 31.50 |
| ३ | किटकनाशके खरेदी/ दुर्गंधी नाशक | 2532 | 60.00 | 5.85 | 0.93 | 6.78 |
| ४ | वार्ड साफसफाई/नाले सफाई/खोदाई | 2550 | 10500.00 | 7837.90 | 2617.57 | 10455.47 |
| ५ | पावसाळापूर्वी नाले सफाई/खोदाई | | 265.00 | 251.67 | | 251.67 |
| ६ | एकात्मिक डास निर्मूलन योजना | 2520 | 800.00 | 502.25 | 183.73 | 685.98 |
| ७ | पर्यावरण अहवाल बनविण | | 10.00 | | 6.38 | 6.38 |
| ८ | स्वच्छ महाराष्ट्र अभियान | | 100.00 | 38.63 | 58.97 | 97.60 |
| ९ | कंत्राटी कर्मचा-यांना ग्रॅज्युटी देणे | | 100.00 | 100.00 | | 100.00 |
| | एकूण साफसफाई | | 15168.00 | 10609.30 | 3530.50 | 14139.80 |
| | २. रुग्णालये व दवाखाने | | | | | |
| १ | स्थायी आस्थापना | 2110 | 1300.00 | 658.36 | 227.60 | 885.96 |
| २ | अस्थायी आस्थापना/सुरक्षा रक्षक | 2110 | 700.00 | 555.47 | 143.14 | 698.61 |
| ३ | कुटुंब नियोजन प्रचार व प्रसार | 2790 | 2.00 | | 0.20 | 0.20 |
| ४ | आरोग्य विषयक कार्यक्रम हाती घेणे | 2740 | 25.00 | 4.63 | 17.90 | 22.53 |
| ५ | रुग्णालयीन कपडे धुलाई/साफसफाई/इतर कामे | | 150.00 | 63.38 | 69.98 | 133.36 |
| ६ | शास्त्रक्रिया अनुदान (१/२ मुर्लीनंतर शास्त्रक्रिया) | | 3.00 | 0.40 | 0.00 | 0.40 |
| ७ | औषधे खरेदी | 2532 | 175.00 | 34.85 | 122.76 | 157.61 |
| ८ | रुग्णालये साहित्य देखभाल/दुरुस्ती कामे | | 200.00 | 32.29 | 85.33 | 117.62 |
| | एकूण रुग्णालये व दवाखाने | | 2555.00 | 1349.38 | 666.91 | 2016.29 |
| | ३. लस टोचणी | | | | | |
| १ | आकस्मिक खर्च | 2219 | 5.00 | | 1.76 | 1.76 |
| २ | पल्स पोलीओ कार्यक्रम प्रचार | 2532 | 50.00 | 8.04 | 9.08 | 17.12 |
| ३ | श्वानदंश/सर्पदंश/कावीळ लस पुरवठा | 2532 | 50.00 | 16.25 | 31.72 | 47.97 |
| ४ | मोकाट कुत्र्यांचा बंदोबस्त/निर्विजकिरण | | 40.00 | 28.73 | 8.54 | 37.27 |
| | एकूण लस टोचणी | | 145.00 | 53.02 | 51.10 | 104.12 |
| | ४. स्मशान भूमी | | | | | |
| १ | सार्व.स्मशानभूमी व दफनभूमी दुरुस्ती | 2420 | 150.00 | 47.19 | 1.98 | 49.17 |
| २ | बेवारस प्रेत विल्हेवाट/लाकडे खरेदी करणे | 2539 | 100.00 | 47.25 | 37.79 | 85.04 |
| ३ | स्मशानभूमी सुरक्षा रक्षक | | 137.42 | 95.21 | 29.49 | 124.70 |
| | एकूण स्मशानभूमी | | 387.42 | 189.65 | 69.26 | 258.91 |
| | ५. बाजारपेठा आणि कत्तलखाने | | | | | |
| १ | बाजारपेठा देखभाल दुरुस्ती | 2420 | 2.00 | | 1.96 | 1.96 |
| २ | जनावरांचे खाद्य | 2539 | 0.50 | | | |
| ३ | कोंडवाडा दुरुस्ती व बांधकामे | 2420 | 10.00 | | 0.00 | |
| | एकूण कोंडवाडे | | 12.50 | 0.00 | 1.96 | 1.96 |

| व.क्र. | लेखाशिर्ष | कोड नं. | अर्थसं.तरतुद | एप्रिल-१९ ते डिसेंबर-१९ | जानेवारी-२० ते मार्च-२० | प्रत्यक्ष खर्च 2019-20 |
|--------|---|---------|----------------|----------------------------|----------------------------|---------------------------|
| 6 | ६. आपत्ती व्यवस्थापन विभाग | | | | | |
| १ | अत्यावश्यक साहित्य खरेदी व इतर व्यवस्था सी.सी.टी.व्ही यंत्रणा कार्यान्वित्त करणे | 2520 | 800.00 | 105.39 | 130.87 | 236.26 |
| २ | आपत्कालीन सुरक्षा व्यवस्था निधी | 3290 | 50.00 | | 7.00 | 7.00 |
| | आपत्ती व्यवस्थापन विभाग खर्च | | 850.00 | 105.39 | 137.87 | 243.26 |
| ७ | ७. नगरभवन व सभागृह | | | | | |
| १ | फर्निचर उपकरण कुलर व इतर | 4276/60 | 28.00 | | | |
| २ | सार्वजनिक सभागृह/नगरभवन साहित्य | 2420 | 1.00 | | | |
| ३ | नगरभवन सुरक्षा | 2572 | 1.00 | | | |
| ४ | नगरभवन रंगकाम/फर्निचर | 2420 | 5.00 | | 0.00 | |
| | एकूण सार्वजनिक सभागृहे | | 35.00 | 0.00 | 0.00 | 0.00 |
| ८ | ८. अतिक्रमण विभाग | | | | | |
| १ | अति. सुरक्षा रक्षक/पोलीस बंदोबस्त | 2572 | 350.00 | 158.88 | 53.74 | 212.62 |
| २ | आकस्मित खर्च | 2229 | 1.00 | | | |
| ३ | जे.सी.बी./गॅस कटर्स/ट्रक निगा/भाड्याने घेणे | | 100.00 | 99.97 | | 99.97 |
| ४ | मुख्य रस्त्यावरील अनाधिकृत फेरीवाले हटविणेकामी येणारा खर्च | 2560 | 200.00 | 63.52 | 60.87 | 124.39 |
| | एकूण अतिक्रमण विभाग | | 651.00 | 322.37 | 114.61 | 436.98 |
| ९ | ९. मिळकत व्यवस्थापन विभाग | | | | | |
| १ | मिळकत व्यवस्थापन खर्च व इतर | | 1.00 | | | |
| २ | सुरक्षा व्यवस्था खर्च | 2572 | 162.00 | 108.53 | 28.27 | 136.80 |
| | एकूण मिळकत व्यवस्थापन खर्च | | 163.00 | 108.53 | 28.27 | 136.80 |
| १० | १०. उद्यान विभाग | | | | | |
| १ | स्थायी आस्थापना | | 180.00 | 61.97 | 23.82 | 85.79 |
| २ | उद्याने अस्थायी आस्थापना/सुरक्षा रक्षक | | 700.00 | 344.37 | 0.00 | 344.37 |
| ३ | माती/शेणखत /सफेद रेती पुरवठा करणे | | 150.00 | | 125.83 | 125.83 |
| ४ | खते/किटकनाशके व बुरशीनाशके | | 5.00 | | 1.99 | 1.99 |
| ५ | मजुर पुरवठा | | 800.00 | 677.25 | 117.33 | 794.58 |
| ६ | वाहन पेट्रोल इंधन/भाडे/दुरुस्ती/खरेदी | | 10.00 | 0.98 | 8.98 | 9.96 |
| ७ | जुनी खेळणी/बॅचेस/इले.फिटींग दुरुस्ती | | 15.00 | 14.39 | 0.00 | 14.39 |
| ८ | टँकरद्वारे पाणी पुरवठा करणे | | 115.00 | 64.52 | 50.34 | 114.86 |
| | एकूण उद्यान विभाग | | 1975.00 | 1163.48 | 328.29 | 1491.77 |

| श.क्र. | लेखाशिर्ष | कोड नं. | अर्थसं.तरतुद | एप्रिल-१९ ते डिसेंबर-१९ | जानेवारी-२० ते मार्च-२० | प्रत्यक्ष खर्च 2019-20 |
|--------|--|-------------|-----------------|-------------------------|-------------------------|------------------------|
| 1 | 2 | 3 | 4 | 5 | 6 | 7 |
| ११ | ११. बांधकामे | 4100 | | | | |
| १ | स्थायी आस्थापना | 2110 | 500.00 | 312.30 | 102.64 | 414.94 |
| २ | अस्थायी आस्थापना/सुरक्षा/ट्रॉफिक बॉर्डन | 2110 | 400.00 | 179.61 | 123.31 | 302.92 |
| ३ | मनपा.सार्व.इमारती दुरुस्ती व इतर कामे | 2420 | 300.00 | 252.47 | 7.61 | 260.08 |
| ४ | सार्व.रस्ते देखभाल/दुरुस्ती/पुनर्पृष्ठीकरण | 2433 | 3500.00 | 646.84 | 2827.17 | 3474.01 |
| ५ | इंडस्ट्रियल.रस्ते /गटारे देखभाल दुरुस्ती | 2432 | 200.00 | | 72.85 | 72.85 |
| ६ | सार्व.शौचालय व मुतारी देखभाल/दुरुस्ती व नुतनीकरण/साफ-सफाई (बांधकाम/आरोग्य) | 2434 | 700.00 | 258.31 | 288.62 | 546.93 |
| ७ | तलाव, विहीरी दुरुस्ती / साफ-सफाई | 2490 | 30.00 | 14.91 | 0.00 | 14.91 |
| ८ | सर्वधर्मीय उत्सव मंडप/लाईट व इतर व्यवस्था | 2212 | 300.00 | 236.49 | 63.16 | 299.65 |
| ९ | तपासणी/परिक्षण | 2162 | 10.00 | 5.71 | 0.71 | 6.42 |
| १० | गटारे दुरुस्ती | 2432 | 300.00 | 274.34 | 24.40 | 298.74 |
| ११ | गटारावर झाकणे बसविणे | 3224 | 200.00 | 26.28 | 33.39 | 59.67 |
| | एकूण बांधकामे | | 6440.00 | 2207.26 | 3543.86 | 5751.12 |
| | एकूण (ब) | | 28381.92 | 16108.38 | 8472.63 | 24581.01 |
| | -क- | | | | | |
| क | १. ग्रंथालये/संग्रहालये | | | | | |
| १ | स्थायी आस्थापना | 2110 | 17.29 | 4.47 | 1.29 | 5.76 |
| २ | सार्वजनिक वाचनालय पुस्तके खरेदी | 2242 | 30.00 | | 21.49 | 21.49 |
| ३ | वाचनालय रिडींग रूम व्यवस्था/ई-वाचनालय | 2531 | 3.00 | | | |
| ४ | वाचनालय सुरक्षा /इतर खर्च | 2249 | 50.00 | 32.94 | 14.89 | 47.83 |
| ५ | I.A.S / I.P.S / M.P.S.C प्रशिक्षण केंद्र | | 1.00 | | | |
| ६ | वाचनालय विकास/अभ्यासिका | 2249 | 25.00 | 24.90 | 0.00 | 24.90 |
| | एकूण ग्रंथालय/संग्रहालये | | 126.29 | 62.31 | 37.67 | 99.98 |
| २ | २. संगणक विभाग | | | | | |
| १ | अस्थायी आस्थापना | 2110 | 495.00 | 373.72 | 102.41 | 476.13 |
| २ | संगणक देखभाल दुरुस्ती करणे | 2470 | 50.00 | 16.17 | 14.34 | 30.51 |
| | एकूण संगणक विभाग | | 545.00 | 389.89 | 116.75 | 506.64 |
| ३ | ३. विधी विभाग | | | | | |
| | दावे व खटले खर्च इतर व्यवस्था | 2272 | 60.00 | 32.74 | 3.37 | 36.11 |
| | एकूण विधी विभाग | | 60.00 | 32.74 | 3.37 | 36.11 |
| ४ | ४. जनसंपर्क विभाग | | | | | |
| | वर्तमानपत्र जाहिरनिविदा प्रसिध्दी/केबलवर प्रसिध्दी, फोटोग्राफ्स, व्हिडीओ शुटींग इ. | 2214 | 125.00 | 71.61 | 15.65 | 87.26 |
| | एकूण जनसंपर्क विभाग | | 125.00 | 71.61 | 15.65 | 87.26 |
| | एकूण क | | 856.29 | 556.55 | 173.44 | 729.99 |

| अ.क्र. | लेखाशिर्ष | कोड नं. | अर्थसं.तरतुद | एप्रिल-१९ ते डिसेंबर-१९ | जानेवारी-२० ते मार्च-२० | प्रत्यक्ष खर्च 2019-20 |
|--------|---|---------|----------------|-------------------------|-------------------------|------------------------|
| 1 | 2 | 3 | 4 | 5 | 6 | 7 |
| ड | (ड.) विशेष निधी | | | | | |
| १ | नगरसेवक निधी | 3229 | 1500.00 | 195.28 | 351.92 | 547.20 |
| २ | प्रभाग समिती निधी | 3110 | | | | |
| | प्रभाग समिती क्र. - १ | | 140.00 | 43.28 | 91.14 | 134.42 |
| | प्रभाग समिती क्र. - २ | | 150.00 | 19.61 | 59.08 | 78.69 |
| | प्रभाग समिती क्र. - ३ | | 230.00 | 67.10 | 35.86 | 102.96 |
| | प्रभाग समिती क्र. - ४ | | 230.00 | 19.99 | 120.18 | 140.17 |
| | प्रभाग समिती क्र. - ५ | | 130.00 | 64.83 | 54.73 | 119.56 |
| | प्रभाग समिती क्र. - ६ | 2740 | 230.00 | 128.40 | 99.48 | 227.88 |
| ३ | महापौर स्वेच्छा निर्णय निधी | | 270.00 | 50.49 | 101.38 | 151.87 |
| ४ | उपमहापौर स्वेच्छा निर्णय निधी | | 150.00 | 149.84 | 0.00 | 149.84 |
| ५ | स्थायी समिती सभापती स्वेच्छा निर्णय निधी | | 150.00 | 17.36 | 1.75 | 19.11 |
| ६ | अल्पसंख्याक निधी | 2151 | 20.00 | | 0.00 | |
| ७ | सौर उर्जा निधी / L.E.D. बसविणे. | | 100.00 | 57.86 | 0.00 | 57.86 |
| ८ | पाणी पुरवठा व मलनिःसारण समिती | | 5.00 | | 0.00 | |
| ९ | विधी व नियोजन समिती | | 5.00 | | 0.00 | |
| १० | शिक्षण व समाज कल्याण व झोपडपट्टी सुधार, क्रिडा व सांस्कृतिक समिती | | 5.00 | | 0.00 | |
| ११ | आरोग्य परिक्षण, वैद्यकीय सहाय्य, उद्यान व शहर सुशोभिकरण समिती | | 5.00 | | 0.00 | |
| | विशेष निधी एकूण (ड) | | 3320.00 | 814.04 | 915.52 | 1729.56 |
| ई | (ई.) क्रिडा विभाग | | | | | |
| १ | महापौर चषक/ क्रिडा संकुल | | 100.00 | 99.71 | 0.00 | 99.71 |
| २ | खेळाडू प्रशिक्षण/प्रोत्साहन/आर्थिक मदत क्रिडा शिक्षक मानधन | | 6.00 | 0.98 | 1.16 | 2.14 |
| ३ | शालेय क्रिडा स्पर्धा/आवश्यक साहित्य खरेदी | | 13.00 | 5.51 | 2.95 | 8.46 |
| | आपत्ती व्यवस्थापन विभाग खर्च | | 119.00 | 106.20 | 4.11 | 110.31 |

| अ.क्र. | लेखाशिर्ष | कोड नं. | अर्थसं.तरतुद | एप्रिल-१९ ते डिसेंबर-१९ | जानेवारी-२० ते मार्च-२० | प्रत्यक्ष खर्च 2019-20 |
|--------|---|---------|----------------|----------------------------|----------------------------|---------------------------|
| 1 | 2 | 3 | 4 | 5 | 6 | 7 |
| फ | (फ.) संकीर्ण | | | | | |
| १ | निवृत्ती वेतन व उपदाने | | 700.00 | 374.52 | 175.32 | 549.84 |
| २ | कर्ज परतावा/कर्ज निवारण निधीकडे वर्ग | 2600 | 3500.00 | 5500.00 | 0.00 | 5500.00 |
| ३ | घसारा निधी | | 25.00 | | | |
| ४ | जनगणना/आर्थिक गणना खर्च | 2219 | 8.00 | | 0.00 | |
| ५ | अग्रीम खर्च | 2130 | 10.00 | 0.70 | 0.10 | 0.80 |
| ६ | चेक रिटर्न | 2340 | 770.00 | 567.01 | 456.01 | 1023.02 |
| ७ | मनपा कर्मचारी सानुग्रह अनुदान | 2147 | 330.01 | 330.01 | 0.00 | 330.01 |
| ८ | मनपा कर्मचारी मेडिकलेम योजना | 2141 | 190.00 | 164.13 | 21.49 | 185.62 |
| ९ | महानगरपालिका "वर्धापन दिन" | | 3.00 | | 0.00 | |
| १० | इतर कार्यालयीन किरकोळ खर्च | | 7.00 | 2.23 | 0.35 | 2.58 |
| ११ | पुरग्रस्तांना सहाय्यता निधी | | 207.20 | 207.20 | 0.00 | 207.20 |
| १२ | परवाना विभागाचा खर्च | | 25.00 | 12.27 | | 12.27 |
| १३ | जाहिरात विभागाचा खर्च | | 15.00 | | 0.00 | |
| १४ | ज्येष्ठ नागरिकांसाठी विरंगुळा केंद्र साहित्य वाटप/विविध स्पर्धांचे आयोजन. | | 50.00 | 24.31 | 2.89 | 27.20 |
| | एकूण संकीर्ण | | 5840.21 | 7182.38 | 656.16 | 7838.54 |

विद्युत विभाग (महसुली खर्च)

| | | | | | | |
|---|---|------|-----------------|-----------------|-----------------|-----------------|
| १ | विद्युत विजबील | | | | | |
| १ | विजबिलाचा खर्च (स्ट्रीट लाईट) | 2212 | 2900.00 | 1972.37 | 664.57 | 2636.94 |
| २ | स्मशानभूमी/दफनभूमी | 2212 | 25.00 | 16.85 | 8.00 | 24.85 |
| ३ | बाजारपेठा | 2212 | 5.00 | 2.00 | 1.54 | 3.54 |
| ४ | सार्वजनिक उद्याने | 2212 | 30.00 | 26.40 | 1.39 | 27.79 |
| ५ | सार्वजनिक इमारती/सिग्नल | 2212 | 350.00 | 198.32 | 79.41 | 277.73 |
| | एकूण विजबील | | 3310.00 | 2215.94 | 754.91 | 2970.85 |
| २ | विद्युत दुरुस्ती | 2450 | | | | |
| १ | स्मशानभूमी/दफनभूमी | 2450 | 25.00 | 3.88 | 9.74 | 13.62 |
| २ | बाजारपेठा | 2450 | 15.00 | 7.36 | | 7.36 |
| ३ | सार्वजनिक उद्याने | 2450 | 75.00 | 7.81 | 0.00 | 7.81 |
| ४ | सार्व. इमारती /सिग्नल/जनरेटर | 2450 | 300.00 | 171.50 | 55.13 | 226.63 |
| | एकूण विद्युत दुरुस्ती | | 415.00 | 190.55 | 64.87 | 255.42 |
| | एकूण विद्युत खर्च | | 3725.00 | 2406.49 | 819.78 | 3226.27 |
| | एकूण महसुली खर्च (अ,ब,क,ड,इ,ई,फ,विद्युत) | | 45621.39 | 28821.83 | 12083.10 | 40904.93 |

मिरा भाईंदर महानगरपालिका
वार्षिक जमा खर्च-सन 2019-20

भांडवली खर्च

खर्च बाजू

(रु. लाखात)

| अ.क्र. | लेखाशिर्ष | कोड नं. | अर्थसं.तरतुद | एप्रिल-१९ ते डिसेंबर-१९ | जानेवारी-२० ते मार्च-२० | प्रत्यक्ष खर्च 2019-20 |
|--------|--|---------|----------------|----------------------------|----------------------------|---------------------------|
| 1 | 2 | 3 | 4 | 5 | 6 | 7 |
| | अ | | | | | |
| १ | १. सामान्य प्रशासन | | | | | |
| १ | नवीन दुरध्वनी व्यवस्था | 4160 | 3.00 | 0.02 | 0.00 | 0.02 |
| २ | फर्निचर खरेदी/मशिन खरेदी | 4170 | 5.00 | 2.29 | 1.99 | 4.28 |
| ३ | नवीन वाहन खरेदी | | 10.00 | 6.09 | 0.00 | 6.09 |
| | एकूण सामान्य प्रशासन (अ) | | 18.00 | 8.40 | 1.99 | 10.39 |
| २ | २. संगणक विभाग | | | | | |
| | संगणक प्रणाली/नेटवर्क/संगणक साहित्य खरेदी | 4180 | 300.00 | 35.18 | 103.53 | 138.71 |
| | एकूण संगणक | | 300.00 | 35.18 | 103.53 | 138.71 |
| | एकूण अ | | 318.00 | 43.58 | 105.52 | 149.10 |
| | ब | | | | | |
| १ | १. आरोग्य व सोयी | 2550 | | | | |
| १ | घनकचरा व्यवस्थापन. (बांधकाम) | | | | | |
| २ | कच-यावर प्रक्रिया Biomining /Leachate करणे/साईट बनविणे) | 1521 | 1400.00 | 642.76 | 352.96 | 995.72 |
| ३ | बांधकाम, पाडकाम कचरा व्यवस्थापन अनुदान | | 220.00 | | | |
| ४ | डस्टबिन/साहित्य/वाहन खरेदी | 4120 | 50.00 | | 0.00 | |
| ५ | सक्शन पंप मशिन खरेदी/भाडे (मलनिःसारण) | 4160 | 70.00 | 49.62 | 0.00 | 49.62 |
| ६ | डास निर्मूलण(मिनी ट्रॅक्टर) वाहन खरेदी | 4160 | 10.00 | | 0.00 | |
| | एकूण साफ-सफाई | | 1750.00 | 692.38 | 352.96 | 1045.34 |
| २ | २. रुग्णालये व दवाखाने | 4120 | | | | |
| १ | शववाहिका/I.C.U. रुग्णवाहिका खरेदी | 4160 | 15.00 | | 0.00 | |
| २ | रुग्णालये फर्निचर, उपकरणे खरेदी | 4180 | 500.00 | 251.63 | 147.34 | 398.97 |
| ३ | भाईंदर (प.) हॉस्पिटल बांधकाम | 4120 | 10.00 | 4.76 | 0.00 | 4.76 |
| ४ | मिरा रोड हॉस्पिटल | 4120 | 250.00 | 29.39 | 3.95 | 33.34 |
| ५ | पशुवैद्यकिय दवाखाना | | 25.00 | | | |
| | एकूण रुग्णालये व दवाखाने | | 800.00 | 285.78 | 151.29 | 437.07 |

| क्र.सं. | लेखाशिर्ष | कोड नं. | अर्थसं.तरतुद | एप्रिल-१९ ते डिसेंबर-१९ | जानेवारी-२० ते मार्च-२० | प्रत्यक्ष खर्च 2019-20 |
|---------|--|---------|---------------|-------------------------|-------------------------|------------------------|
| 1 | 2 | 3 | 4 | 5 | 6 | 7 |
| 3 | ३. उद्यान विभाग | | | | | |
| १ | नेताजी सुभाषचंद्र मैदान विकसित/बांधकाम | | 200.00 | 16.75 | 26.06 | 42.81 |
| २ | नवीन खेळणी/बॅचेस/व्यायामाचे साहित्य बसविणे | | 200.00 | 66.20 | 14.36 | 80.56 |
| ३ | ठिबक/तुषारसंच बसविणे | | 25.00 | | | |
| ४ | जैव विविधता उद्यान | | 5.00 | | | |
| ५ | सेंद्रिय (कंपोस्ट)/गांडूळ खत तयार करणे | | 5.00 | | | |
| ६ | कुंपणे, उद्यानाची दुरुस्ती/रंगरंगोटी करणे | | 100.00 | | | |
| ७ | उद्याने दुभाजक सुभोशिकरण करणे | | 205.00 | 160.47 | 44.40 | 204.87 |
| ८ | आरजी क्षेत्र उद्याने/नर्सरी विकसित | | 100.00 | 38.39 | | 38.39 |
| | एकूण उद्यान विभाग | | 840.00 | 281.81 | 84.82 | 366.63 |
| ४ | ४. स्मशानभूमी | | | | | |
| १ | स्मशानभूमी/दफनभूमी विकास खर्च बांधकाम करणे | 2439 | 200.00 | | 74.80 | 74.80 |
| २ | गॅस शवदाहिनी | 2450 | 50.00 | 5.36 | 15.50 | 20.86 |
| | एकूण स्मशानभूमी | | 250.00 | 5.36 | 90.30 | 95.66 |
| ५ | ५. बाजारपेठा आणि कत्तलखाने | | | | | |
| १ | मार्केट बांधकाम | 4120 | 75.00 | 74.98 | 0.00 | 74.98 |
| २ | कत्तलखाने | 4120 | 0.25 | | | |
| | एकूण बाजारपेठा आणि कत्तलखाने | | 75.25 | 74.98 | 0.00 | 74.98 |
| ६ | ६. सार्वजनिक बांधकामे | | | | | |
| | श्री. छत्रपती शिवाजी महाराज मार्ग | | | | | |
| १ | मुख्य प्रवेशद्वार/कमान/पुतळा उंच करणे/रस्ता रुंदीकरण/सुशोभिकरण करणे. | | 300.00 | 1.99 | 0.00 | 1.99 |
| २ | राष्ट्रपुरुष व इतर पुतळे बसविणे | | 150.00 | 24.98 | 7.26 | 32.24 |
| ३ | नवघर स्वातंत्र्य सैनिक स्मारके बांधणे | | 85.00 | 32.09 | | 32.09 |
| ४ | मा. बाळासाहेब ठाकरे/मा. प्रमोद महाजन आर्ट गॅलरी/कलादालन उभारणे | | 700.00 | 9.75 | 0.00 | 9.75 |
| ५ | रस्ते चौक नावांचे फलक/इतर फलक | 2550 | 100.00 | 39.63 | 25.59 | 65.22 |
| ६ | महापौर/आयुक्त/पदाधिकारी निवास | 4120 | 25.00 | 12.01 | 0.00 | 12.01 |

| क्र.सं. | लेखाशिर्ष | कोड नं. | अर्थसं.तरतुद | एप्रिल-१९ ते डिसेंबर-१९ | जानेवारी-२० ते मार्च-२० | प्रत्यक्ष खर्च 2019-20 |
|---------|---|---------|--------------|-------------------------|-------------------------|------------------------|
| 1 | 2 | 3 | 4 | 5 | 6 | 7 |
| ७ | नवीन रस्ते बांधकाम/ डी.पी.रोड.बांधकाम | 4190 | 2200.00 | 721.65 | 1228.44 | 1950.09 |
| ८ | नविन गटारे/नाले बांधकाम | 4190 | 2100.00 | 998.64 | 1082.32 | 2080.96 |
| ९ | शौचालय व मुतान्या / मोबाईल टॉयलेट | 4120 | 400.00 | 16.29 | 0.00 | 16.29 |
| १० | भाईंदर स्टेशन जेसलपार्क सब-वे/पोच रस्ते | | 10.00 | 1.94 | 0.00 | 1.94 |
| ११ | सांस्कृतिक भवन बांधणे (आगरी/कोळी/आदिवासी/वारकरी भवन) | | 1000.00 | | | |
| १२ | प्रभाग कार्यालय / इमारत बांधकाम | 4120 | 600.00 | 149.08 | 0.00 | 149.08 |
| १३ | आमदार निधी | 3224 | 500.00 | 181.78 | 83.92 | 265.70 |
| १४ | खासदार निधी | | 100.00 | 37.45 | 24.99 | 62.44 |
| १५ | त्रयस्थ लेखापरिक्षण फी | | 200.00 | | 17.37 | 17.37 |
| १६ | स्पोर्ट्स क्लब व इतर कामे | | 5.00 | | 0.00 | |
| १७ | ज्येष्ठ नागरिकांसाठी विरंगुळा केंद्र तयार करणे | | 150.00 | 13.88 | 9.14 | 23.02 |
| १८ | तरणतलाव बांधणे व सुशोभिकरण करणे | | 200.00 | 150.93 | 0.00 | 150.93 |
| १९ | सार्व. तळी,विहिर सुशोभिकरण करणे | 2490 | 400.00 | 3.19 | 25.06 | 28.25 |
| २० | घोडबंदर किल्ला सुशोभिकरण करणे | 4139 | 200.00 | 2.00 | 36.70 | 38.70 |
| २१ | भाईंदर स्टेशन बाहेर सुशोभिकरण करणे | | 500.00 | 125.06 | 0.00 | 125.06 |
| २२ | तांत्रिक सल्लागार फी | 2162 | 200.00 | 72.51 | 123.57 | 196.08 |
| २३ | बुध्द विहार मेडिटेशन सेंटर | | 450.00 | 198.39 | 0.00 | 198.39 |
| २४ | स्केटिंग रिक बांधणे/सायकल स्टॅण्ड | | 50.00 | | 0.00 | |
| २५ | सिमेट रस्ते बांधकाम (मनपा हिस्सा) | | 600.00 | 599.89 | 0.00 | 599.89 |
| २६ | पाळीव प्राण्यांसाठी शेल्टर बांधणे | | 25.00 | 11.28 | 0.00 | 11.28 |
| २७ | काशिमिरा पुलाखालील बांधकाम करणे | | 400.00 | 152.35 | 213.02 | 365.37 |
| २८ | MMRDA रस्ते अनुदानानुन खर्च | | 2500.00 | | 0.00 | |
| २९ | भाईंदर, मिरारोड रेल्वे स्टेशन दरम्यान फुट ओव्हर ब्रीज दुरुस्ती व पादचारी भुयारी मार्ग (सब-वे) कामी रेल्वेस रक्कम देणे | | 300.00 | 190.83 | 0.00 | 190.83 |
| ३० | महानगरपालिका मार्फत होडींग्ज, कॅन्टीलिवर उभारणे/ रिक्षा स्टॅण्ड | | 50.00 | | 0.00 | |

| अ.क्र. | लेखाशिर्ष | कोड नं. | अर्थसं.तरतुद | एप्रिल-१९ ते डिसेंबर-१९ | जानेवारी-२० ते मार्च-२० | प्रत्यक्ष खर्च 2019-20 |
|--------|---|---------|-----------------|-------------------------|-------------------------|------------------------|
| 1 | 2 | 3 | 4 | 5 | 6 | |
| ३१ | रस्ते फुटपाथ,लेन पार्किंग, थर्मोप्लास्टीक पेट, दिशादर्शक,माहितीफलक,झेब्रा कॉसिंग इ.कामे | | 100.00 | | 0.00 | |
| ३२ | मुलभूत सुविधा १.विशेष अनुदान | | 2500.00 | 499.05 | 500.00 | 999.05 |
| | २.मनपा हिस्सा | | 1500.00 | 931.17 | 0.00 | 931.17 |
| ३३ | मिरारोड व दहिसर दरम्यान कल्वर्ट बांधणे (MMRDA अनुदान) | | 4000.00 | | 0.00 | |
| ३४ | महाराष्ट्र सुवर्णजयंती नगरोत्थान अभियान | | | | 0.00 | |
| | अ) पर्जन्य जलवाहिन्या अमृत योजना | | | | 0.00 | |
| | १. केंद्र/राज्य शासनाकडील अनुदान | | 3000.00 | 1526.51 | 1004.93 | 2531.44 |
| | २. मनपा हिस्सा (कर्ज/स्वनिधी) | | | | 0.00 | |
| | ब) UTWT सिमेंट रस्ते बांधकाम | | | | 0.00 | |
| | १. मनपा हिस्सा (कर्ज/स्वनिधी) | | 2500.00 | | 728.12 | 728.12 |
| | एकूण सार्वजनिक बांधकामे | | 28100.00 | 6704.32 | 5110.43 | 11814.75 |
| ७ | ७. विकास आराखडा अंमलबजावणी | | | | | |
| १ | भाईंदर पूर्व/पश्चिम चौपटी | 4190 | 250.00 | 60.46 | 0.00 | 60.46 |
| २ | मुख्यकार्यालय फर्निचर/इमारत बांधकाम | 4120 | 100.00 | | 8.01 | 8.01 |
| ३ | कम्युनिटी सेंटर | | 800.00 | 300.22 | 193.13 | 493.35 |
| | नगररचना | | | | | |
| १ | आरक्षणे विकसित करणे. | 4139 | 2300.00 | 269.57 | 812.31 | 1081.88 |
| २ | कुंपन भिंत बांधकाम करणे | | 500.00 | 44.90 | 102.91 | 147.81 |
| ३ | विकास आराखडयात जागा संपादन | 4110 | 150.00 | 131.29 | 0.00 | 131.29 |
| ४ | नगरभूमापन | 2279 | 10.00 | | | |
| ५ | विकास आराखडा संगणीकरण करणे | 2219 | 10.00 | | | |
| ६ | नाटयगृह आरक्षण क्र.२४१/नविन नाटयगृह अंतर्गत सजावट | | 150.00 | | | |
| ७ | सुधारित विकास आराखडा तयार करणे | | 50.00 | | | |
| ८ | क्लस्टर डेव्हलपमेंट - समूह विकास योजनेचे सवेक्षण व IAR तयार करणे | | 5.00 | | | |
| | एकूण विकास आराखडा अंमलबजावणी | | 4325.00 | 806.44 | 1116.36 | 1922.80 |
| | एकूण ब | | 36140.25 | 8851.07 | 6906.16 | 15757.23 |

खर्च बाजू

(रु. लाखात)

| अ.क्र. | लेखाशिर्ष | कोड नं. | अर्थसं.तरतुद | एप्रिल-१९ ते डिसेंबर-१९ | जानेवारी-२० ते मार्च-२० | प्रत्यक्ष खर्च 2019-20 |
|--------|--------------------------|-------------|---------------|-------------------------|-------------------------|------------------------|
| 1 | 2 | 3 | 4 | 5 | 6 | 7 |
| | नविन विद्युत कामे | 4140 | | | | |
| १ | सार्वजनिक इमारती | 4150 | 100.00 | 92.23 | 0.00 | 92.23 |
| २ | स्मशानभूमी | 4159 | 25.00 | 3.89 | 0.00 | 3.89 |
| ३ | उद्याने | 4159 | 50.00 | 9.70 | 8.62 | 18.32 |
| ४ | नविन स्ट्रीट लाईट/हायमास | 4154 | 300.00 | 11.43 | 35.72 | 47.15 |
| ५ | सिग्नल यंत्रणा | 4155 | 100.00 | 46.39 | 39.41 | 85.80 |
| | एकूण विद्युत कामे | | 575.00 | 163.64 | 83.75 | 247.39 |

| | | | | |
|---|-----------------|----------------|----------------|-----------------|
| एकूण भांडवली खर्च (अ,ब, विद्युत) | 37033.25 | 9058.29 | 7095.43 | 16153.72 |
|---|-----------------|----------------|----------------|-----------------|

“अ” अंदाजपत्रक (असाधारण खर्च)

खर्च बाजू

(रु. लाखात)

| अ.क्र. | लेखाशिर्ष | कोड नं. | अर्थसं.तरतुद | एप्रिल-१९ ते डिसेंबर-१९ | जानेवारी-२० ते मार्च-२० | प्रत्यक्ष खर्च 2019-20 |
|--------|----------------------------|---------|----------------|-------------------------|-------------------------|------------------------|
| 1 | 2 | 3 | 4 | 5 | 6 | 7 |
| | शासन कर भरणा | | | | | |
| १ | शिक्षण कर | 3720 | 1683.56 | 34.38 | 1331.61 | 1365.99 |
| २ | रोजगार हमी | 3720 | 190.00 | 3.53 | 120.27 | 123.80 |
| ३ | आयकर भरणा | 3720 | 1000.00 | 670.69 | 378.16 | 1048.85 |
| ४ | कार्यकंत्राट कर | 3910 | 50.00 | | 0.00 | |
| ५ | कामगार कल्याण उपकर | 3720 | 1200.00 | 170.17 | 2118.07 | 2288.24 |
| ६ | शासकीय विमा | 3720 | 50.00 | 26.48 | 28.64 | 55.12 |
| ७ | स्वामित्वधन (रॉयल्टी) भरणा | | 25.00 | 17.83 | 38.21 | 56.04 |
| ९ | सेवा कर/व्यवसाय कर | | 3.00 | | | |
| १० | G.S.T. | | 1000.00 | 380.40 | 300.42 | 680.82 |
| ११ | उत्सव अग्रिम | | 161.62 | 161.62 | 0.00 | 161.62 |
| १२ | अस्थायी कर्मचारी E.P.F | | 50.00 | | 8.30 | 8.30 |
| १३ | हस्तांतरण /पुस्तकी समायोजन | | | | 562.06 | 562.06 |
| | एकूण असाधारण खर्च | | 5413.18 | 1465.10 | 4885.74 | 6350.84 |

| | | | | |
|---------------------------------|-----------------|-----------------|-----------------|-----------------|
| एकूण “अ” अंदाजपत्रक खर्च | 88067.82 | 39345.22 | 24064.27 | 63409.49 |
|---------------------------------|-----------------|-----------------|-----------------|-----------------|

| | | | | |
|---|----------------|----------------|---------------|----------------|
| ‘ब’ अंदाजपत्रक-परिवहन हस्तांतरण. | 1850.00 | 1432.20 | 200.00 | 1632.20 |
|---|----------------|----------------|---------------|----------------|

मिरा भाईंदर महानगरपालिका
वार्षिक जमा खर्च-सन 2019-20

शिक्षण विभाग

खर्च बाजू

(रु. लाखात)

| अ.क्र. | लेखाशिर्ष | कोड नं. | अर्थसं.तरतुद | एप्रिल-१९ ते डिसेंबर-१९ | जानेवारी-२० ते मार्च-२० | प्रत्यक्ष खर्च 2019-20 |
|--------|--|---------|----------------|-------------------------|-------------------------|------------------------|
| 1 | 2 | 3 | 4 | 5 | 6 | 7 |
| १ | महसुली | | | | | |
| १ | अस्थायी आस्थापना/सुरक्षा | 2572 | 196.00 | 135.63 | 45.88 | 181.51 |
| २ | ५० % मनपाकडून शिक्षण वेतन/भत्ते | 3110 | 1100.00 | 901.79 | 255.38 | 1157.17 |
| ३ | सानुग्रह अनुदान | 2147 | 40.00 | | 0.00 | |
| ४ | शालेय गणवेश/बॅच/टाय/पी.टी. युनिफॉर्म | 2534 | 90.00 | | 0.00 | |
| ५ | शालेय वहया व इतर साहित्य | 2534 | 40.00 | 6.24 | 0.00 | 6.24 |
| ६ | शालेय दप्तरे/बुट/मोजे/वॉटर बाटल | | 75.00 | | 0.00 | |
| ७ | प्रश्नपत्रिका, उत्तरपत्रिका व इतर छपाई | 2214 | 10.00 | 5.93 | 0.00 | 5.93 |
| ८ | कार्यालय छपाई/टपाल खर्च | 2214 | 5.00 | | | |
| ९ | सदस्य मानधन भत्ता/मिटिंग भत्ता | 2161 | 0.50 | | | |
| १० | सभा चहापान | 2213 | 0.50 | | | |
| ११ | संगणक प्रशिक्षण | 2190 | 35.00 | | 7.14 | 7.14 |
| १२ | शाळा इमारत दुरुस्ती, निगा | | 50.00 | 34.90 | 0.00 | 34.90 |
| १३ | R.T.E. प्रवेश खर्च | | 2.00 | | 0.00 | |
| १४ | वाहन भाडे, वाहन इंधन, वाहन दुरुस्ती | 2460 | 1.50 | | 0.00 | |
| १५ | शैक्षणिक सहल | 2190 | 10.00 | | 0.00 | |
| १६ | शालेय/अंतरशालेय कला क्रिडा स्पर्धा | | 10.00 | 0.50 | 0.00 | 0.50 |
| १७ | शिष्यवृत्ती परिक्षा फी व पुस्तके | 2741 | 3.00 | | 0.00 | |
| १८ | माध्यमिक शिक्षण सुरु करणे | | 5.00 | | | |
| १९ | शाळा विजबिल /विद्युत दुरुस्ती | 2212 | 45.00 | 7.64 | 6.07 | 13.71 |
| २० | शाळेत ई-लर्निंग/इंटरनेट सूविधा बसविणे | | 10.00 | 1.59 | 0.00 | 1.59 |
| २१ | शाळेत बायोमेट्रिक /हजेरी यंत्रणा बसविणे | | 5.00 | | 0.00 | |
| २२ | अबॅकस गणिती अभ्यासक्रम सुरु करणे | | 5.00 | | | |
| २३ | वार्षिक स्नेहसम्मेलन/आदर्श शिक्षक पुरस्कार | | 1.00 | | | |
| २४ | कार्यशाळा व विविध नाविन्यपूर्ण उपक्रम | | 1.00 | | | |
| २५ | इ.८ वी वर्ग सुरु करणे/शिक्षक मानधन | | 15.00 | | | |
| | एकुण | | 1755.50 | 1094.22 | 314.47 | 1408.69 |

| क्र.सं. | लेखाशिर्ष | कोड नं. | अर्थसं.तरतुद | एप्रिल-१९ ते डिसेंबर-१९ | जानेवारी-२० ते मार्च-२० | प्रत्यक्ष खर्च 2019-20 |
|---------|---|---------|----------------|----------------------------|----------------------------|---------------------------|
| 1 | 2 | 3 | 4 | 5 | 6 | 7 |
| | बालवाडी विभाग | | | | | |
| १ | स्थायी आस्थापना | | 120.00 | 74.55 | 28.79 | 103.34 |
| २ | अस्थायी आस्थापना | | 15.00 | 3.52 | 1.87 | 5.39 |
| ३ | बालवाडी विद्यार्थ्यांना सकस आहार पुरविणे | | 20.00 | 1.04 | 0.00 | 1.04 |
| ४ | बालवाडी मुलांसाठी साहित्य/शिबीरे/कार्यक्रम | | 10.00 | 0.99 | 0.00 | 0.99 |
| ५ | बालवाडी गणवेश वाटप | | 10.00 | | 0.00 | |
| ६ | बालवाडया विकास खर्च | | 10.00 | | 0.00 | |
| ७ | शालेय शिक्षण दर्जा वाढविणे/शिक्षक प्रशिक्षण | | 5.00 | | 0.00 | |
| ८ | बालवाडी मुलांसाठी मनोरंजन/क्रियाकला दिवस | | 5.00 | | 0.00 | |
| | एकुण | | 195.00 | 80.10 | 30.66 | 110.76 |
| | एकुण महसुली | | 1950.50 | 1174.32 | 345.13 | 1519.45 |
| | भांडवली | | | | | |
| १ | वाहन खरेदी /खाजगी वाहन भाडे | 4161 | 1.50 | | | |
| २ | नविन शाळा इमारत बांधकाम | 4120 | 500.00 | 15.20 | 50.02 | 65.22 |
| ३ | अग्निशमन उपकरणे खरेदी | 4149 | 2.00 | | | |
| ४ | शाळा वॉटरकुलर/खेळणी साहित्य | 2520 | 5.00 | | | |
| ५ | नविन शाळा विद्युत फिटींग | | 25.00 | 7.80 | 0.00 | 7.80 |
| ६ | संगणक खरेदी | | 5.00 | | | |
| ७ | कार्यालय/शाळांसाठी फर्निचर खरेदी | | 5.00 | | | |
| ८ | पाटया/सुचनाफलक/ग्रीन बोर्ड/LED/प्रोजेक्टर | | 5.00 | | | |
| ९ | Active Base Learning Kit खरेदी | | 5.00 | | | |
| १० | विज्ञान प्रयोगशाळा तयार करणे | | 5.00 | | | |
| ११ | वाचनालय तयार करणे. | | 5.00 | | | |
| | एकुण भांडवली | | 563.50 | 23.00 | 50.02 | 73.02 |
| | एकुण शिक्षण विभाग खर्च | | 2514.00 | 1197.32 | 395.15 | 1592.47 |

मिरा भाईंदर महानगरपालिका
वार्षिक जमा खर्च-सन 2019-20

“क” अंदाजपत्रक

पाणी पुरवठा व मलनिःस्सारण विभाग

खर्च बाजू

(रु. लाखात)

| अ.क्र. | लेखाशिर्ष | कोड नं. | अर्थसं.तरतुद | एप्रिल-१९ ते डिसेंबर-१९ | जानेवारी-२० ते मार्च-२० | प्रत्यक्ष खर्च 2019-20 |
|----------|---------------------------------------|---------|-----------------|----------------------------|----------------------------|---------------------------|
| 1 | 2 | 3 | 4 | 5 | 6 | 7 |
| अ | महसुली खर्च | | | | | |
| १ | पाणी बील | 2211 | 6500.00 | 4477.34 | 1954.77 | 6432.11 |
| २ | स्थायी अस्थापना | 2110 | 388.05 | 169.26 | 60.38 | 229.64 |
| ३ | अस्थायी अस्थापना/सुरक्षा रक्षक | 2110 | 245.78 | 130.36 | 76.20 | 206.56 |
| ४ | प्रवास भत्ता / प्रशिक्षण फी | 2250 | 1.00 | | 0.00 | |
| ५ | छपाई खर्च | 2214 | 2.00 | | 0.00 | |
| ६ | टिसीएल पावडर व क्लोरीन गॅस | 2510 | 60.00 | 8.92 | 18.76 | 27.68 |
| ७ | वितरण व्यवस्था/ किरकोळ खरेदी/दुरुस्ती | 2510 | 600.00 | 231.54 | 142.09 | 373.63 |
| ८ | मालमत्ता निगा दुरुस्ती | 2420 | 50.00 | 43.78 | 2.00 | 45.78 |
| ९ | पंपींग स्टेशन किरकोळ खरेदी/दुरुस्ती | 2430 | 450.00 | 233.47 | 43.30 | 276.77 |
| १० | पंपींग व संपग्रह विजदेयक | 2212 | 750.00 | 503.18 | 224.74 | 727.92 |
| ११ | टॅकर भाडे | 2560 | 250.00 | 110.02 | 61.96 | 171.98 |
| १२ | सुचना प्रसिध्दी करणे | 2282 | 5.00 | 2.39 | 0.00 | 2.39 |
| १३ | प्रदुषण नियंत्रण मंडळ फी | 2279 | 15.00 | | | |
| १४ | फ्लो मिटर/हॉल्व बसविण व दुरुस्ती करणे | | 50.00 | | 29.04 | 29.04 |
| | मलनिःसारण महसुली खर्च | | | | | |
| १५ | मलनिःस्सारण केंद्र देखभाल दुरुस्ती | 2430 | 675.00 | 402.59 | 43.14 | 445.73 |
| १६ | मलनिःस्सारण केंद्र विजबील | 2212 | 150.00 | 73.74 | 33.96 | 107.70 |
| | एकूण (पा. पु.) महसुली खर्च | | 10191.83 | 6386.59 | 2690.34 | 9076.93 |

| अ.क्र. | लेखाशिर्ष | कोड नं. | अर्थसं.तरतुद | एप्रिल-१९ ते डिसेंबर-१९ | जानेवारी-२० ते मार्च-२० | प्रत्यक्ष खर्च 2019-20 |
|--------|---|---------|--------------|-------------------------|-------------------------|------------------------|
| 1 | 2 | 3 | 4 | 5 | 6 | 7 |
| ब) | भांडवली खर्च | 2510 | | | | |
| १ | साहित्य खरेदी (विंधन,इले,पंप,साहित्य) | 4130 | 200.00 | 68.13 | 0.00 | 68.13 |
| २ | नविन जलवाहिनी टाकणे | 2510 | 3500.00 | 730.05 | 913.62 | 1643.67 |
| ३ | कु पनलिका/विंधन विहीर बांधणे | 4134 | 15.00 | 7.93 | 5.84 | 13.77 |
| ४ | पाण्याची टाकी/इमारती बांधकाम/मीटर कार्यशाळा | | 200.00 | 22.45 | 14.48 | 36.93 |
| ५ | रेन वॉटर हार्वेस्टिंग योजना | | 10.00 | | | |
| ६ | सिंहर सकर मशिन खरेदी. | | 15.00 | | | |
| ७ | नविन मलवाहिनी टाकणे | | 50.00 | | | |
| | भांडवली खर्च | | | | | |
| ९ | नविन अतिरिक्त पाणीपुरवठा योजना | | | | | |
| | अ) शासन अनुदान | | | | | |
| | ब) मनपा हिस्सा /कर्ज निधी | | 1485.00 | 986.27 | 305.85 | 1292.12 |
| १० | अमृत योजना/नगरोत्थान अभियान | | | | | |
| | अ) शासन अनुदान | | 5.00 | | | |
| | ब) मनपा हिस्सा (कर्जद्वारे) | | 5.00 | | | |
| | एकूण (पा. पु.) भांडवली खर्च | | 5485.00 | 1814.83 | 1239.79 | 3054.62 |
| अ) | महसुली खर्च | | 10191.83 | 6386.59 | 2690.34 | 9076.93 |
| ब) | भांडवली खर्च | | 5485.00 | 1814.83 | 1239.79 | 3054.62 |
| | अंदाजपत्रक (पा. पु.) 'क' एकूण खर्च | | 15676.83 | 8201.42 | 3930.13 | 12131.55 |

मिरा भाईंदर महानगरपालिका
वार्षिक जमा खर्च-सन 2019-20
वृक्षप्राधिकरण विभाग

खर्च बाजू

(रु. लाखात)

| अ.क्र. | लेखाशिर्ष | कोड नं. | अर्थसं.तरतुद | एप्रिल-१९ ते डिसेंबर-१९ | जानेवारी-२० ते मार्च-२० | प्रत्यक्ष खर्च 2019-20 |
|--------|---|---------|---------------|-------------------------|-------------------------|------------------------|
| 1 | 2 | 3 | 4 | 5 | 6 | 7 |
| | वृक्ष प्राधिकरण | | | | | |
| १ | वृक्षारोपण/सामाजिक वनीकरण/निसर्ग उद्यान | 2120 | 150.00 | 60.46 | 70.39 | 130.85 |
| २ | खते/किटकनाशके व बुरशीनाशके | | 10.00 | | | |
| ३ | वृक्षगणना | 2120 | 20.00 | | | |
| ४ | संरक्षण पिंजरे खरेदी | 2490 | 35.00 | 24.75 | 2.55 | 27.30 |
| ५ | संरक्षण पिंजरे दुरुस्ती | | 10.00 | | | |
| ६ | अवजारे/ साहित्य दुरुस्ती/खरेदी | | 10.00 | 4.96 | 4.94 | 9.90 |
| ७ | लालमाती/शेणखत पुरवठा करणे | | 25.00 | | 15.55 | 15.55 |
| ८ | फळे/फुले प्रदर्शन, ग्रीन हाऊस बांधणे/नर्सरी तयार करणे | | 10.00 | | | |
| ९ | झाडांच्या बुंध्याभोवती रोगप्रतिबंधकासाठी बोर्डो पेस्ट लावणे | | 10.00 | 1.97 | | 1.97 |
| १० | मजुर पुरवठा/वृक्षारोपण निगा व देखभाल | | 110.00 | 43.79 | 42 | 85.79 |
| ११ | तिवराची लागवड | | 50.00 | 35.99 | | 35.99 |
| १२ | बाधितवृक्षतोडणी/किरकोळ/आकस्मित खर्च | | 2.00 | 0.58 | 0.27 | 0.85 |
| १३ | अभ्यास/प्रशिक्षण दौरा | | 15.00 | | | |
| १४ | वाहन- भाडे/दुरुस्ती/खरेदी | | 50.00 | 24.61 | 24.74 | 49.35 |
| १५ | टँकरद्वारे पाणी पुरवठा करणे | | 25.00 | 23.87 | | 23.87 |
| १६ | अमृत योजना हरीत पट्टे खर्च (अनूदान) | | 175.00 | 167.32 | | 167.32 |
| १७ | अमृत योजना हरीत पट्टे खर्च (स्वनिधी) | | 25.00 | | | |
| | एकुण वृक्षप्राधिकरण खर्च | | 732.00 | 388.30 | 160.44 | 548.74 |

मिरा भाईंदर महानगरपालिका
वार्षिक जमा खर्च-सन 2019-20
“महिला व बाल कल्याण” अंदाजपत्रक

खर्च बाजू

(रु. लाखात)

| अ.क्र. | लेखाशिर्ष | कोड नं. | अर्धसं.तरतुद | एप्रिल-१९ ते डिसेंबर-१९ | जानेवारी-२० ते मार्च-२० | प्रत्यक्ष खर्च 2019-20 |
|--------|--|---------|--------------|-------------------------|-------------------------|------------------------|
| 1 | 2 | 3 | 4 | 5 | 6 | 7 |
| १ | एम.एस.सी.आय.टी. कोर्स | | 20.00 | 12.19 | 1.76 | 13.95 |
| २ | टेलरिंग/ फॅशन डिझायनिंग कोर्स | 2530 | 35.00 | 19.70 | 9.66 | 29.36 |
| ३ | ब्युटीपार्लर कोर्स | | 34.00 | 9.74 | 15.75 | 25.49 |
| ४ | रांगोळी/मॅहदी प्रशिक्षण | 2991 | 27.00 | 13.81 | 4.44 | 18.25 |
| ५ | इमिटेशन ज्वेलरी प्रशिक्षण | 2534 | 30.00 | 14.20 | 3.65 | 17.85 |
| ६ | web-designing कोर्स | | 30.00 | | 13.80 | 13.80 |
| ७ | ड्रायव्हिंग प्रशिक्षण | | 32.00 | 24.29 | 0.00 | 24.29 |
| ८ | महिला बालकल्याण समिती प्रशिक्षण दौरा | | 5.00 | | 0.00 | |
| ९ | जुडो कराटे/योगा (Self-Defence) प्रशिक्षण | | 30.00 | 14.96 | 3.62 | 18.58 |
| १० | लघुउद्योग-वॉशिंग पावडर,साबण,फिनेल बनविणे | | 5.00 | | | |
| ११ | उद्योगिनी (महिला रोजगार) | | 17.00 | | 0.26 | 0.26 |
| १२ | लहान बाहुल्या (सॉफ्ट टॉइज बनविणे) | | 5.00 | 1.25 | 0.00 | 1.25 |
| १३ | गरीब व गरजू महिलांना साहित्य वाटप | | 20.00 | 19.72 | 0.00 | 19.72 |
| १४ | गलिच्छवस्त्यांमध्ये आरोग्य/स्वच्छता कार्यक्रम | | 6.00 | | 0.00 | |
| १५ | निराधार/विधवा/घटस्फोटीत महिलांच्या मुलींच्या विवाहाकरीता अर्थसहाय्य/मुलांना शिष्यवृत्ती देणे | | 26.00 | 14.99 | 1.02 | 16.01 |
| १६ | बेटी बचाव योजना (माहिती पुस्तिका इ.) | | 10.00 | | 10.00 | 10.00 |
| १७ | महिला सक्षमिकरण(महिला बचत गटाकडून मालमत्ता देखभाल/निगा करणे.) | | 1.00 | | 0.00 | |
| १८ | महिला दिन साजरा करणे | | 15.00 | | 0.00 | |
| १९ | १०वी/१२वी पास ९०% पेक्षा जास्त मार्क मिळालेल्या मुलां/मुलींचा गौरव करणे | | 10.00 | 9.84 | 0.00 | 9.84 |
| २० | मनपा शाळेतील मुलींसाठी सॅनिटरी नॅपकीन पुरविणे | | 12.00 | 5.06 | 0.79 | 5.85 |
| २१ | गरोदर व स्तनदा मातांना सकस आहार पुरवठा | | 25.00 | 11.02 | 3.60 | 14.62 |

| अ.क्र. | लेखाशिर्ष | कोड नं. | अर्थसं.तरतुद | एप्रिल-१९ ते डिसेंबर-१९ | जानेवारी-२० ते मार्च-२० | प्रत्यक्ष खर्च 2019-20 |
|--------------------------------|---|---------|---------------|-------------------------|-------------------------|------------------------|
| 1 | 2 | 3 | 4 | 5 | 6 | 7 |
| २२ | महिला व बाल समिती बैठकीसाठी चहा, पाणी, नास्ता | | 3.00 | 0.55 | 1.47 | 2.02 |
| २३ | मुली व महिलांसाठी Cervical Cancer उपचारासाठी | | 5.00 | | 0.40 | 0.40 |
| २४ | स्तन आणि गर्भाशय तपासणीसाठी (Mammography/paps) | | 13.50 | 1.23 | 5.77 | 7.00 |
| २५ | लघुउद्योग प्रशिक्षण (अगरबत्ती/मेणबत्ती/चॉकलेट/फलावर बुके | | 10.00 | 0.54 | | 0.54 |
| २६ | बेसिक कम्प्युटर/डी.टी.पी. कम्प्युटर कोर्स/टॅली कम्प्युटर/इंग्लिश स्पीकिंग कोर्स | | 10.00 | 1.83 | 3.00 | 4.83 |
| २७ | मा.कौटुंबिक न्यायालयातील पिडीत व त्यांची छोटी मुले यांच्यासाठी स्वच्छता व विश्रामरुमची व्यवस्था करणे. | | 2.50 | | | |
| २८ | महिलांसाठी रिश्का खरेदी / पुरवठा करणे | | 1.00 | | | |
| २९ | कुकींग/बकिंग/कापडी पिशवी बनविणे कोर्स | | 8.00 | 0.42 | 4.72 | 5.14 |
| ३० | माझी कन्या सुकन्या योजना | | 2.00 | | | |
| ३१ | महिलांसाठी समुपदेशन केंद्र चालविणे | | 5.00 | | | |
| ३२ | परिचारिका (नर्स) प्रशिक्षण विविध | | 2.00 | | | |
| ३३ | विविध प्रकारचे शिबिर आयोजित करणे | | 5.00 | | | |
| ३४ | स्टेज/मंडप व इतर व्यवस्था | | 10.00 | | | |
| एकूण महिला व बाल कल्याण | | | 472.00 | 175.34 | 83.71 | 259.05 |

मिरा भाईंदर महानगरपालिका
वार्षिक जमा खर्च-सन 2019-20
“अंध व अपंग कल्याण” अंदाजपत्रक

खर्च बाजू

(रु. लाखात)

| अ.क्र. | लेखाशिर्ष | कोड नं. | अर्थसं.तरतुद | एप्रिल-१९ ते डिसेंबर-१९ | जानेवारी-२० ते मार्च-२० | प्रत्यक्ष खर्च 2019-20 |
|--------|--|---------|---------------|-------------------------|-------------------------|------------------------|
| 1 | 2 | 3 | 4 | 5 | 6 | 7 |
| १ | अपंग व्यक्तींना स्टॉल परवाना वितरण आर्थिक मदत करणे | | 10.00 | | | |
| २ | अपंग व्यक्तींना विविध व्यवसायाचे प्रशिक्षण | 2740 | 5.00 | | | |
| ३ | अपंग व्यक्तींना कृत्रिम अवयव/साधने पुरविणे | 2740 | 10.00 | | 5.52 | 5.52 |
| ४ | अपंग विद्यार्थींना शिष्यवृत्ती | | 10.00 | 3.64 | 3.15 | 6.79 |
| ५ | अपंग व्यक्तींना आर्थिक मदत करणे (पेंशन योजना) | | 50.00 | | 46.77 | 46.77 |
| ६ | अपंग व्यक्तींना रोजगारासाठी व बिज भांडवलासाठी आर्थिक मदत करणे | | 10.00 | 1.12 | | 1.12 |
| ७ | अपंग व्यक्तींना उदरनिर्वाहासाठी व्यवसायाकरीता साहित्य खरेदी करणे | | 10.00 | 10.00 | | 10.00 |
| ८ | महानगरपालिकेतील अपंग कर्मचाऱ्यांना साहित्य/उपकरणे वाटप | | 5.00 | | | |
| ९ | अपंग दिन साजरा करणे, अपंगाच्या क्रीडा, चित्रकला, हस्तकला इ. स्पर्धा आयोजित | | 5.00 | | 1.20 | 1.20 |
| १० | अपंगाच्या लग्नासाठी अर्थसहाय्य करणे | | 5.00 | | | |
| ११ | मतिमंद मुलांसाठी शाळा/सर्व शिक्षा अभियान अंतर्गत कार्यरत काळजीवाहकांचे | | 20.00 | 0.36 | 0.48 | 0.84 |
| १२ | अपंग व्यक्तींची ऑनलाईन नोंदणी करणे | | 2.00 | | | |
| १३ | अपंग योजनांचे फॉर्म छपाई तसेच समिती बैठकीसाठी चहा, पाणी, नास्ता व्यवस्था | | 0.50 | | | |
| | एकूण “अंध व अपंग कल्याण” | | 142.50 | 15.12 | 57.12 | 72.24 |

वार्षिक जमा खर्च-सन 2019-20

"JNNURM" अंदाजपत्रक

खर्च बाजू

(रु. लाखात)

| अ.क्र. | लेखाशिर्ष | कोड नं. | अर्थसं.तरतुद | एप्रिल-१९ ते डिसेंबर-१९ | जानेवारी-२० ते मार्च-२० | प्रत्यक्ष खर्च 2019-20 |
|--------|----------------------------------|---------|----------------|-------------------------|-------------------------|------------------------|
| 1 | 2 | 3 | 4 | 5 | 6 | 7 |
| १ | भुयारी गटारे योजना | | | | | |
| | अ) केंद्र/राज्य शासनाकडील अनुदान | 3220 | 500.00 | | | |
| | ब) MMRDA कडील कर्ज | 3320 | 4000.00 | 561.35 | 190.96 | 752.31 |
| | मलनिःसारण जोडणी शुल्क | 3110 | 200.00 | | 0.00 | |
| | एकूण JNNURM" | | 4700.00 | 561.35 | 190.96 | 752.31 |

वार्षिक जमा खर्च-सन 2019-20

" P " अंदाजपत्रक

खर्च बाजू

(रु. लाखात)

| अ.क्र. | लेखाशिर्ष | कोड नं. | अर्थसं.तरतुद | एप्रिल-१९ ते डिसेंबर-१९ | जानेवारी-२० ते मार्च-२० | प्रत्यक्ष खर्च 2019-20 |
|--------|---|---------|----------------|-------------------------|-------------------------|------------------------|
| 1 | 2 | 3 | 4 | 5 | 6 | 7 |
| १ | दलितवस्ती अनुदानातून खर्च | 3222 | 500.00 | 187.74 | 158.80 | 346.54 |
| २ | B.S.U.P योजना | | | | | |
| | अ) केंद्र/राज्यशासन अनुदान | 3210 | | | | |
| | ब) लोक वर्गणी | | | | | |
| | क) मनपा हिस्सा (कर्जद्वारे) | | | | | |
| | क) मनपा हिस्सा | 3110 | 3500.00 | 2256.39 | 849.30 | 3105.69 |
| ३ | राजीव आवास योजना | | | | | |
| | अ) केंद्र/राज्य शासनाकडील अनुदान | 3210 | 100.00 | 52.76 | 3.20 | 55.96 |
| | ब) मनपा हिस्सा ('अ' अंदाजपत्रकातून हस्ता | 3110 | 100.00 | | 1.60 | 1.60 |
| ४ | दुर्बल घटक | 3229 | 150.00 | | 2.50 | 2.50 |
| ५ | पंडित दिनदयाळ अंत्योदय योजना (अन्नछत्र योजना / शहरी बेघर निवारण) | 3229 | 100.00 | 66.71 | 0.00 | 66.71 |
| | एकूण " P " अंदाजपत्रक खर्च | | 4450.00 | 2563.60 | 1015.40 | 3579.00 |

मिरा भाईंदर महानगरपालिका
वार्षिक जमा खर्च-सन 2019-20
'अ' अंदाजपत्रक खर्च
(महसुली खर्च)

खर्च बाजू

(रु. लाखात)

| लेखाशिर्ष | अर्थसं.तरतुद | एप्रिल-१९ ते डिसेंबर-१९ | जानेवारी-२० ते मार्च-२० | प्रत्यक्ष खर्च 2019-20 |
|---------------|--------------|----------------------------|----------------------------|---------------------------|
| अ | 3378.97 | 1647.79 | 1041.46 | 2689.25 |
| ब | 28381.92 | 16108.38 | 8472.63 | 24581.01 |
| क | 856.29 | 556.55 | 173.44 | 729.99 |
| ड | 3320.00 | 814.04 | 915.52 | 1729.56 |
| इ | 119.00 | 106.20 | 4.11 | 110.31 |
| संकिर्ण | 5840.21 | 7182.38 | 656.16 | 7838.54 |
| विद्युत विभाग | 3725.00 | 2406.49 | 819.78 | 3226.27 |
| एकुण | 45621.39 | 28821.83 | 12083.10 | 40904.93 |

(भांडवली खर्च)

| | | | | |
|---------------|----------|---------|---------|----------|
| अ | 318.00 | 43.58 | 105.52 | 149.10 |
| ब | 36140.25 | 8851.07 | 6906.16 | 15757.23 |
| विद्युत विभाग | 575.00 | 163.64 | 83.75 | 247.39 |
| एकुण | 37033.25 | 9058.29 | 7095.43 | 16153.72 |

(असाधारण खर्च)

| | | | | |
|-------------|---------|---------|---------|---------|
| एकुण परतावे | 5413.18 | 1465.10 | 4885.74 | 6350.84 |
|-------------|---------|---------|---------|---------|

| | | | | |
|--------------------------|----------|----------|----------|----------|
| एकुण "अ" अंदाजपत्रक खर्च | 88067.82 | 39345.22 | 24064.27 | 63409.49 |
|--------------------------|----------|----------|----------|----------|

परिवहन विभाग

| | | | | |
|----------------------------------|---------|---------|--------|---------|
| "ब" अंदाजपत्रक-परिवहन हस्तांतरण. | 1850.00 | 1432.20 | 200.00 | 1632.20 |
|----------------------------------|---------|---------|--------|---------|

शिक्षण विभाग

| | | | | |
|--------------|---------|---------|--------|---------|
| शिक्षण विभाग | 2514.00 | 1197.32 | 395.15 | 1592.47 |
|--------------|---------|---------|--------|---------|

"क" अंदाजपत्रक खर्च

| | | | | |
|----------------|----------|---------|---------|----------|
| १ महसुली खर्च | 10191.83 | 6386.59 | 2690.34 | 9076.93 |
| २ भांडवली खर्च | 5485.00 | 1814.83 | 1239.79 | 3054.62 |
| एकुण "क" खर्च | 15676.83 | 8201.42 | 3930.13 | 12131.55 |

वृक्षप्राधिकरण

| | | | | |
|-----------|--------|--------|--------|--------|
| वृक्षरोपण | 732.00 | 388.30 | 160.44 | 548.74 |
|-----------|--------|--------|--------|--------|

“महिला व बाल कल्याण”

| | | | | |
|--------------------|--------|--------|-------|--------|
| महिला व बाल कल्याण | 472.00 | 175.34 | 83.71 | 259.05 |
|--------------------|--------|--------|-------|--------|

“अपंग व अंध कल्याण”

| | | | | |
|-------------------|--------|-------|-------|-------|
| अपंग व अंध कल्याण | 142.50 | 15.12 | 57.12 | 72.24 |
|-------------------|--------|-------|-------|-------|

“JNNURM”

| | | | | |
|----------|---------|--------|--------|--------|
| “JNNURM” | 4700.00 | 561.35 | 190.96 | 752.31 |
|----------|---------|--------|--------|--------|

“ P ”

| | | | | |
|-------|---------|---------|---------|---------|
| “ P ” | 4450.00 | 2563.60 | 1015.40 | 3579.00 |
|-------|---------|---------|---------|---------|

संक्षिप्त खर्चाचा तपशिल

| लेखा शिर्षे | अर्थसं.तरतुद | एप्रिल-१९ ते डिसेंबर-१९ | जानेवारी-२० ते मार्च-२० | प्रत्यक्ष खर्च 2019-20 |
|----------------------------------|--------------|-------------------------|-------------------------|------------------------|
| एकुण 'अ' खर्च | 88067.82 | 39345.22 | 24064.27 | 63409.49 |
| शिक्षण विभाग | 2514.00 | 1197.32 | 395.15 | 1592.47 |
| एकुण 'क' खर्च | 15676.83 | 8201.42 | 3930.13 | 12131.55 |
| वृक्षप्राधिकरण | 732.00 | 388.30 | 160.44 | 548.74 |
| महिला बाल कल्याण | 472.00 | 175.34 | 83.71 | 259.05 |
| अपंग व अंध कल्याण | 142.50 | 15.12 | 57.12 | 72.24 |
| “JNNURM” अंदाजपत्रक | 4700.00 | 561.35 | 190.96 | 752.31 |
| “P” अंदाजपत्रक | 4450.00 | 2563.60 | 1015.40 | 3579.00 |
| “ब” अंदाजपत्रक-परिवहन हस्तांतरण. | 1850.00 | 1432.20 | 200.00 | 1632.20 |
| एकुण खर्च | 118605.15 | 53879.87 | 30097.18 | 83977.05 |

मिरा भाईदर महानगरपालिका

वार्षिक जमा खर्च-सन २०१९-२०

संक्षिप्त गोषवारा

जमा बाजू

(आकडे लाखांत)

| लेखा शिर्षे | अर्थसं.तरतुद | एप्रिल-१९ ते डिसेंबर-१९ | जानेवारी-२० ते मार्च-२० | प्रत्यक्ष जमा 2019-20 |
|-------------------------|------------------|-------------------------|-------------------------|-----------------------|
| एकुण 'अ' जमा | 85782.26 | 53560.75 | 17359.26 | 70920.01 |
| शिक्षण विभाग जमा | 563.54 | 309.67 | 136.61 | 446.28 |
| एकुण 'क'-पाणीपुरवठा जमा | 11975.79 | 6765.98 | 3369.33 | 10135.31 |
| वृक्षप्राधिकरण जमा | 515.51 | 171.69 | 76.32 | 248.01 |
| "JNNURM" अंदाजपत्रक जमा | 5200.00 | 1942.24 | 0.00 | 1942.24 |
| "P" अंदाजपत्रक जमा | 715.00 | 10.37 | 479.02 | 489.39 |
| एकुण जमा | 104752.10 | 62760.70 | 21420.54 | 84181.24 |
| प्रारंभीची शिल्लक | 14525.05 | 14525.05 | 23405.88 | 14525.05 |
| एकुण जमा | 119277.15 | 77285.75 | 44826.42 | 98706.29 |

खर्च बाजू

| लेखा शिर्षे | अर्थसं.तरतुद | एप्रिल-१९ ते डिसेंबर-१९ | जानेवारी-२० ते मार्च-२० | प्रत्यक्ष खर्च 2019-20 |
|------------------------------|------------------|-------------------------|-------------------------|------------------------|
| एकुण 'अ' खर्च | 88067.82 | 39345.22 | 24064.27 | 63409.49 |
| शिक्षण विभाग खर्च | 2514.00 | 1197.32 | 395.15 | 1592.47 |
| एकुण 'क'-पाणीपुरवठा खर्च | 15676.83 | 8201.42 | 3930.13 | 12131.55 |
| वृक्षप्राधिकरण खर्च | 732.00 | 388.30 | 160.44 | 548.74 |
| महिला बाल कल्याण खर्च | 472.00 | 175.34 | 83.71 | 259.05 |
| अपंग व अंध कल्याण खर्च | 142.50 | 15.12 | 57.12 | 72.24 |
| "JNNURM" अंदाजपत्रक खर्च | 4700.00 | 561.35 | 190.96 | 752.31 |
| "P" अंदाजपत्रक खर्च | 4450.00 | 2563.60 | 1015.40 | 3579.00 |
| 'ब'अंदाजपत्रक-परिवहन हस्तां. | 1850.00 | 1432.20 | 200.00 | 1632.20 |
| एकुण खर्च | 118605.15 | 53879.87 | 30097.18 | 83977.05 |
| अखरेची शिल्लक | 672.00 | 23405.88 | 14729.24 | 14729.24 |
| एकुण | 119277.15 | 77285.75 | 44826.42 | 98706.29 |

मुख्यलेखाधिकारी
मिरा-भाईदर महानगरपालिका

मिरा भाईदर महानगरपालिका

लेखा विभाग

सन - 2019-20

अग्नीशमन विभाग

वार्षिक जमा-खर्च (नमुना नं. २७)

मिरा भाईंदर महानगरपालिका
वार्षिक जमा खर्च-सन 2019-20

अग्नीशमन विभाग

जमा बाजू

(रु. लाखात)

| अ.क्र. | लेखाशिर्ष | कोड नं. | अर्थसं.तरतुद | एप्रिल-१९ ते डिसेंबर-१९ | जानेवारी-२० ते मार्च-२० | प्रत्यक्ष जमा 2019-20 |
|--------|--------------------------------|---------|----------------|----------------------------|----------------------------|--------------------------|
| 1 | 2 | 3 | 4 | 5 | 6 | 7 |
| | सार्वजनिक सुरक्षितता | | | | | |
| १ | अग्नीशमन सेवाकर | 1517 | 232.45 | 76.46 | 127.71 | 204.17 |
| २ | अग्नीशमन फी | 1194 | 3.00 | 1.12 | 0.66 | 1.78 |
| ३ | अग्नीशमन कॅपिटेशन फी | 1592 | 800.00 | 389.65 | 226.40 | 616.05 |
| ४ | अग्नीशमन निरीक्षण शुल्क/परवाना | 1543 | 150.00 | 99.02 | 129.67 | 228.69 |
| ५ | अग्निशमन परवाना / दाखले | | 12.00 | 7.79 | 3.58 | 11.37 |
| ६ | आग सुरक्षा निधी अनुदान | 1515 | | | | |
| | एकूण अ जमा | | 1197.45 | 574.04 | 488.02 | 1062.06 |
| | असाधारण जमा | | | | | |
| १ | आयकर जमा | 3510 | 20.00 | 10.42 | 3.51 | 13.93 |
| २ | कार्यकंत्राट कर | 3819 | 7.00 | 5.63 | 1.67 | 7.30 |
| ३ | कामगार कल्याण उपकर | 3819 | 5.00 | 0.36 | 0.00 | 0.36 |
| ४ | शासकीय विमा हप्ता | 3819 | 1.00 | 0.12 | 0.00 | 0.12 |
| ५ | उत्सव अँडव्हॉन्स | 4710 | 8.00 | 5.73 | 2.53 | 8.26 |
| ६ | अग्रीम समायोजन | 4710 | 1.00 | | | |
| ७ | सुरक्षा/इसारा | 3620 | 5.00 | 2.19 | 0.92 | 3.11 |
| ८ | इतर/ व्याज/दंड/शुल्क | 3620 | 5.00 | 0.19 | 0.00 | 0.19 |
| ९ | कर्म.मोबाईल फोन/इतर वसुली | | 1.00 | | | |
| १० | अग्नि सुरक्षा निधी | | 2400.00 | | | |
| | असाधारण जमा | | 2453.00 | 24.64 | 8.63 | 33.27 |
| | एकूण अग्निशमन जमा | | 3650.45 | 598.68 | 496.65 | 1095.33 |

मिरा भाईंदर महानगरपालिका
वार्षिक जमा खर्च-सन 2019-20
अग्निशमन विभाग

खर्च बाजु

(रु. लाखात)

| अ.क्र. | लेखाशिर्ष | कोड नं. | अर्थसं.तरतुद | एप्रिल-१९ ते डिसेंबर-१९ | जानेवारी-२० ते मार्च-२० | प्रत्यक्ष जमा 2019-20 |
|--------|--|---------|----------------|-------------------------|-------------------------|-----------------------|
| 1 | 2 | 3 | 4 | 5 | 6 | 7 |
| | सार्वजनिक सुरक्षितता | | | | | |
| | अग्निशमन (महसुली) | | | | | |
| १ | स्थायी आस्थापना | 2110 | 500.00 | 223.10 | 104.73 | 327.83 |
| २ | अस्थायी आस्थापना/सुरक्षा रक्षक/वाहनचाल | 2110 | 375.00 | 231.16 | 91.78 | 322.94 |
| ३ | कर्मचारी गणवेश व बक्षीसे | 2145 | 100.00 | 1.97 | 79.91 | 81.88 |
| ४ | कर्मचारी प्रशिक्षण भत्ता/किरकोळ खर्च | 2142 | 10.00 | 4.87 | 0.00 | 4.87 |
| ५ | अग्निशमन पेट्रोल इंधन/वाहन दुरुस्ती | 2460 | 20.00 | 11.20 | 3.73 | 14.93 |
| ६ | जाहिरात प्रसिध्दी व इतर कामे | | 3.00 | 0.36 | 0.00 | 0.36 |
| ७ | आप्तकालीन व्यवस्थापन व इतर कामे | 2994 | 25.00 | | | |
| ८ | मनपा कर्म.मेडिकलेम योजना/वैद्यकीय खर्च | | 5.00 | 1.31 | 0.39 | 1.70 |
| | अग्निशमन कर्मचारी सानुग्रह अनुदान | | 15.50 | 15.02 | 0.00 | 15.02 |
| | अग्निशमन इमारत/ निवास बांधकाम दुरुस्ती | | 50.00 | | | |
| | महसुली खर्च | | 1103.50 | 488.99 | 280.54 | 769.53 |
| | अग्निशमन (भांडवली) | | | | | |
| १ | साधन सामग्री व भांडारे यांची खरेदी | 4520 | 200.00 | 32.41 | 0.00 | 32.41 |
| २ | नवीन फायर फायटर खरेदी | 4160 | 225.00 | 208.36 | 0.00 | 208.36 |
| ३ | अग्निशमन इमारत बांधकाम/फर्निचर | 4120 | 200.00 | 36.50 | 0.00 | 36.50 |
| ४ | फायर स्विटीम बसविणे | | 50.00 | | | |
| ५ | हायड्रोलिक शिडी खरेदी करणे | | 50.00 | | 0.00 | |
| | भांडवली खर्च | | 725.00 | 277.27 | 0.00 | 277.27 |
| | असाधारण खर्च | | | | | |
| १ | आयकर भरणा | | 20.00 | 10.42 | 3.51 | 13.93 |
| २ | कार्यक्रमाट कर / G.S.T. | | 7.00 | 5.63 | 1.67 | 7.30 |
| ३ | कामगार कल्याण उपकर | | 5.00 | 0.36 | 0.00 | 0.36 |
| ४ | शासकीय विमा | | 1.00 | 0.12 | 0.00 | 0.12 |
| ५ | उत्सव अग्रिम | | 8.25 | 8.25 | 0.00 | 8.25 |
| ६ | अग्रिम | | 2.00 | | 0.00 | |
| ८ | सुरक्षा/इसारा/ मुदत ठेव.(हस्तांतरण) | | 5.00 | 2.04 | 0.92 | 2.96 |
| ९ | निवृत्ती वेतन व उपदाने | | 45.00 | 30.47 | 12.48 | 42.95 |
| १० | इतर किरकोळ खर्च | | 2.00 | 0.31 | 0.00 | 0.31 |
| ११ | हस्तांतरण (अग्नि सुरक्षा निधी) | | | | | |
| | असाधारण खर्च | | 95.25 | 57.60 | 18.58 | 76.18 |
| | एकूण अग्निशमन खर्च | | 1923.75 | 823.86 | 299.12 | 1122.98 |

मिरा भाईंदर महानगरपालिका

वार्षिक जमा खर्च-सन २०१९-२०

अग्नीशमन विभाग

संक्षिप्त गोषवारा

जमा बाजू

(रु. लाखात)

| लेखा शिर्षे | अर्थसं.तरतुद | एप्रिल-१९ ते डिसेंबर-१९ | जानेवारी-२० ते मार्च-२० | प्रत्यक्ष जमा 2019-20 |
|--------------------------|----------------|----------------------------|----------------------------|--------------------------|
| एकूण महसुली जमा | 1197.45 | 574.04 | 488.02 | 1062.06 |
| असाधारण जमा | 2453.00 | 24.64 | 8.63 | 33.27 |
| एकूण जमा | 3650.45 | 598.68 | 496.65 | 1095.33 |
| <u>प्रारंभीची शिल्लक</u> | 2463.93 | 573.66 | 348.48 | 573.66 |
| एकूण जमा | 6114.38 | 1172.34 | 845.13 | 1668.99 |

खर्च बाजू

(रु. लाखात)

| लेखा शिर्षे | अर्थसं.तरतुद | एप्रिल-१९ ते डिसेंबर-१९ | जानेवारी-२० ते मार्च-२० | प्रत्यक्ष जमा 2019-20 |
|----------------------|----------------|----------------------------|----------------------------|--------------------------|
| एकूण महसुली खर्च | 1103.50 | 488.99 | 280.54 | 769.53 |
| एकूण भांडवली खर्च | 725.00 | 277.27 | 0.00 | 277.27 |
| असाधारण खर्च | 95.25 | 57.60 | 18.58 | 76.18 |
| एकूण खर्च | 1923.75 | 823.86 | 299.12 | 1122.98 |
| <u>अखरेची शिल्लक</u> | 4190.63 | 348.48 | 546.01 | 546.01 |
| एकूण | 6114.38 | 1172.34 | 845.13 | 1668.99 |

मि. भा. भा. भा.
मुख्यलेखाधिकारी

मिरा-भाईंदर महानगरपालिका

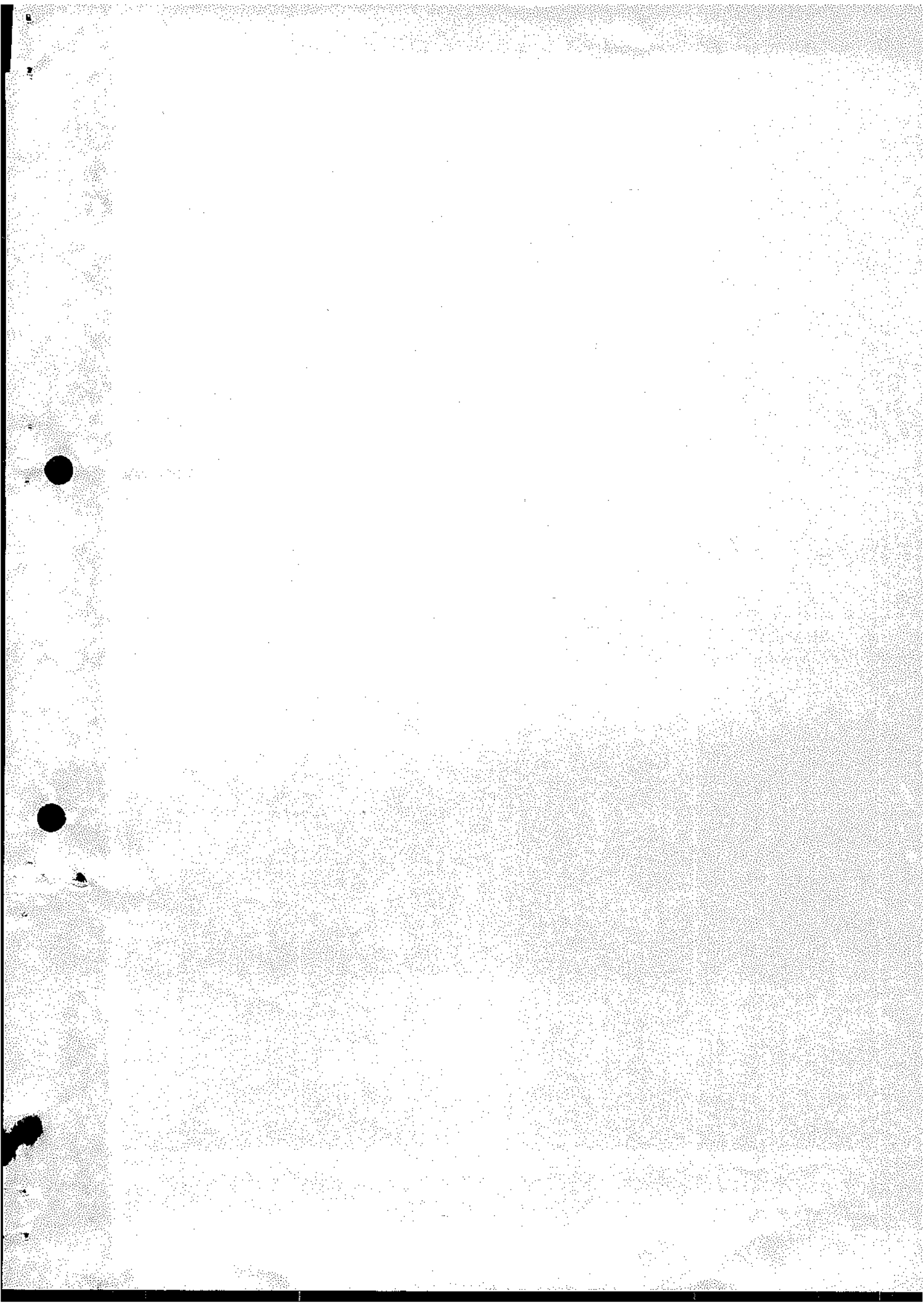

मिरा भाईदर महानगरपालिका

लेखा विभाग

वार्षिक जमा-खर्च

सन - 2020-21 (नमुना नं. २७)

मिरा भाईंदर महानगरपालिका
वार्षिक जमा खर्च-सन 2020-21
“अ” अंदाजपत्रक (महसुली जमा)

जमा बाजू

(रु. लाखात)

| क्र.सं. | लेखाशिर्ष | कोड नं. | अर्थसं.तरतुद | एप्रिल-२० ते सप्टेंबर-२० | ऑक्टोबर-२० ते मार्च-२१ | प्रत्यक्ष जमा 2020-21 |
|---------|---|---------|-----------------|--------------------------|------------------------|-----------------------|
| 1 | 2 | 3 | 4 | 5 | 6 | 7 |
| अ | महानगरपालिका दर व कर | 1110 | | | | |
| १ | सर्वसाधारण कर (मालमत्ता कर) | 1111 | 7000.00 | 1596.28 | 5616.96 | 7213.24 |
| २ | मोकळ्या जागेवरील कर | 1117 | 1800.00 | 205.51 | 1533.10 | 1738.61 |
| ३ | स्थानिक संस्था कर | 1160 | 1100.00 | | 958.00 | 958.00 |
| ४ | मुद्रांक शुल्क अधिभार | | 2300.00 | | 57.70 | 57.70 |
| ५ | G.S.T. अनुदान | | 22152.00 | 11076.00 | 11076.00 | 22152.00 |
| ६ | जाहिरात कर/इतर जाहीरातीवरील कर | 1120 | 200.00 | 17.20 | 73.32 | 90.52 |
| ७ | सशुल्क वाहनतळ (पे अॅण्ड पार्क) | 1516 | 50.00 | 1.33 | 10.78 | 12.11 |
| ८ | हॉर्डींगज / फलक | 1121/22 | 500.00 | 25.63 | 35.27 | 60.90 |
| ९ | करमणूक/प्रदर्शन कर | 1130 | 3.00 | 0.53 | 8.56 | 9.09 |
| १० | कोंडवाडे | 1589 | 1.00 | 0.12 | 0.12 | 0.24 |
| | एकूण (अ) | | 35106.00 | 12922.60 | 19369.81 | 32292.41 |
| ब | नगरपालिकेच्या मालमत्ता/सेवा यांच्या पासून मिळालेले महसूल/कर व इतर | | | | | |
| १ | बाजार लिलाव/बाजार फी | 1529 | 200.00 | | 172.17 | 172.17 |
| २ | रुग्णवाहिका/शववाहिका भाडे | 1460 | 3.00 | 0.84 | 0.58 | 1.42 |
| ३ | वाचनालय फी | 1522 | 0.31 | | 0.84 | 0.84 |
| ४ | पुस्तके विलंब/हरवलेल्या पुस्तकांचा दंड | 1522 | 0.02 | | 0.00 | |
| ५ | रस्ता नुकसान भरपाई (बांधकाम) | 1514 | 5000.00 | 535.86 | 3205.28 | 3741.14 |
| ६ | अतिक्रमण जप्ती व दंड वसूली | 1586 | 5.00 | 0.87 | 5.11 | 5.98 |
| ७ | अनधिकृत बांधकाम तोडणे वसूली | 1513 | 2.00 | | 0.06 | 0.06 |
| ८ | भंगारविक्री/वाहन विक्रीसह | | 2.00 | 0.07 | 6.39 | 6.46 |
| ९ | अनधिकृत बांधकाम २६७(अ)नुसार शास्ती | | 295.00 | 51.51 | 600.70 | 652.21 |
| १० | मालमत्ता ट्रान्सफर/ इतर फार्म फी | 1611 | 3.00 | 0.26 | 1.26 | 1.52 |
| ११ | नोटीस फी | 1581 | 1.00 | 0.02 | 3.15 | 3.17 |
| १२ | वॉरंट फी | 1582 | 2.00 | | 3.14 | 3.14 |
| १३ | विशेष हस्तांतरण फी | 1562 | 75.00 | 3.46 | 21.56 | 25.02 |
| १४ | कर किरकोळ/इतर वसुली | 1690 | 15.00 | 2.39 | 18.39 | 20.78 |

| अ.क्र. | लेखाशिर्ष | कोड नं. | अर्थसं.तरतुद | एप्रिल-२० ते सप्टेंबर-२० | ऑक्टोबर-२० ते मार्च-२१ | प्रत्यक्ष जमा 2020-21 |
|--------|---------------------------------------|-----------|-----------------|-----------------------------|---------------------------|--------------------------|
| 1 | 2 | 3 | 4 | 5 | 6 | 7 |
| | नगररचना | | | | | |
| १५ | इमारत परवाना फी-विकास आकार | 1555 | 5000.00 | 1169.51 | 1592.81 | 2762.32 |
| १६ | नगररचना नाहरकत/झोन दाखले व इतर फी | 1549 | 25.00 | 2.42 | 5.02 | 7.44 |
| १७ | टिडीआर पासूनचे उत्पन्न | 1555 | 10.00 | | | |
| १८ | घर दुरुस्ती/गाळे दुरुस्ती | 1542 | 5.00 | | | |
| १९ | डी. पी संचविक्री | 1559 | 1.00 | 0.06 | 0.14 | 0.20 |
| २० | मुलभूत सुविधा शुल्क | | 800.00 | 43.35 | 0.00 | 43.35 |
| | एकूण (ब) - १ | | 11444.33 | 1810.62 | 5636.60 | 7447.22 |
| | परवाना विभाग | | | | | |
| १ | कारखाने दुकाने परवाने | 1540 | 150.00 | 22.14 | 108.56 | 130.70 |
| | एकूण ब-२ | | 150.00 | 22.14 | 108.56 | 130.70 |
| | एकूण (ब) | | 11594.33 | 1832.76 | 5745.16 | 7577.92 |
| | क संकीर्ण | | | | | |
| १ | मालमत्ता करावरील व्याज | 1583 | 575.00 | 147.18 | 1475.67 | 1622.85 |
| २ | मुदत ठेवीवरील व्याज | 1710 | 1500.00 | 1232.60 | 567.18 | 1799.78 |
| ३ | आरोग्य घनकचरा फी/ शुल्क / दंड/ इतर | 1547 | 45.00 | 0.08 | 12.21 | 12.29 |
| ४ | आरोग्य घनकचरा व्यवस्थापन शुल्क | 1572 | 1300.00 | 506.33 | 1561.55 | 2067.88 |
| ५ | आरोग्य केसपेपर/अंतर्गत रूग्ण फी व इतर | 1583 | 10.00 | 5.27 | 3.93 | 9.20 |
| ६ | विलंब शुल्क व इतर | 1590 | 50.00 | 15.20 | 43.46 | 58.66 |
| ७ | इतर किरकोळ जमा | 3913 | 25.00 | 1.11 | 9.18 | 10.29 |
| ८ | जन्ममृत्यू दाखला फी/सत्यप्रत फी | 1519 | 8.00 | 2.92 | 5.61 | 8.53 |
| ९ | मतदारांच्या याद्या व इतर | 1521 | 1.00 | | | |
| १० | अदत्त जमा | 1547 | 2.00 | | | |
| ११ | रूग्णालय/दवाखाने परवाना फी | 1521 | 3.00 | 0.42 | 2.96 | 3.38 |
| १२ | विवाह नोंदणी शुल्क | 1290 | 2.00 | 0.27 | 1.37 | 1.64 |
| १३ | माहिती अधिकार/नक्कलप्रत फी | 1990/1572 | 2.00 | 0.22 | 1.22 | 1.44 |
| १४ | स्मशानभूमी लाकडे पुरवठा | 1547 | 1.00 | 0.42 | 0.36 | 0.78 |
| १५ | जनगणना (शासन अनुदान) | 1532 | 50.00 | | 33.01 | 33.01 |
| १६ | शवागृह फी | 1321 | 7.00 | | | |
| १७ | कर्म.मोबाईल फोन/इतर वसुली | 1521 | 25.00 | 19.21 | 17.45 | 36.66 |
| | एकूण - क | | 3606.00 | 1931.23 | 3735.16 | 5666.39 |
| | एकूण महसूल जमा (अ ब क) | | 50306.33 | 16686.59 | 28850.13 | 45536.72 |

| अ.क्र. | लेखाशिर्ष | कोड नं. | अर्थसं.तरतुद | एप्रिल-२० ते सप्टेंबर-२० | ऑक्टोबर-२० ते मार्च-२१ | प्रत्यक्ष जमा 2020-21 |
|--------|--|---------|-----------------|-----------------------------|---------------------------|--------------------------|
| 1 | 2 | 3 | 4 | 5 | 6 | 7 |
| ड | अनुदाने (शासनाकडून) | | | | | |
| १ | रस्ते बांधणे व त्यांचे परिक्षण | 1331 | 150.00 | 75.00 | 0.00 | 75.00 |
| २ | १४ वा वित्त आयोग अनुदान | 1332 | 10500.00 | | 1041.24 | 1041.24 |
| ३ | मुलभूत सुविधा विशेष अनुदान | 1339 | 1000.00 | | 0.00 | |
| ४ | आमदार निधी | 3224 | 655.00 | 335.68 | 18.46 | 354.14 |
| ५ | खासदार निधी | 3224 | 120.00 | 37.35 | 19.98 | 57.33 |
| ६ | शिक्षण कर रिबेट | 3221 | 30.00 | | 0.00 | |
| ७ | रोजगार हमी कर रिबेट | 3229 | 5.00 | 2.43 | 0.00 | 2.43 |
| ८ | कामगार कल्याण उपकर रिबेट | | 6.00 | | 8.07 | 8.07 |
| ९ | कोर्ट ग्रंट | 3229 | 1.00 | | 0.00 | |
| १० | क्षयरोग नियंत्रण निधी अनुदान | | 3.00 | | 0.00 | |
| ११ | नियमित लसीकरण अनुदान | 3229 | 5.00 | | 0.00 | |
| १२ | अल्पसंख्यांक अनुदान | 3230 | 20.00 | | 0.00 | |
| १३ | स्वच्छ महाराष्ट्र अभियान अनुदान | | 100.00 | | 0.00 | |
| १४ | घनकचरा व्यवस्थापन शासन अनुदान | | 1000.00 | | 0.00 | |
| १५ | इतर अनुदाने | | 75.00 | 66.21 | 151.60 | 217.81 |
| १६ | पर्यटन पायाभूत सुविधा अनुदान | | 100.00 | | 0.00 | |
| १७ | MMRDA रस्ते अनुदान | | 10.00 | | 0.00 | |
| १८ | मिरारोड व दहिसर दरम्यान कल्वर्ट बांधणे | | 10.00 | | 0.00 | |
| १९ | बांधकाम व पाडकाम कचरा व्यवस्थापन | | 10.00 | | 219.41 | 219.41 |
| २० | जैव विविधता उद्यान शासन अनुदान | | 100.00 | | 0.00 | |
| २१ | किल्ला जिर्णोद्धार (शिवसृष्टी प्रकल्प राबविणे) शासन अनुदान | | 500.00 | | 0.00 | |
| २२ | मा.बाळासाहेब ठाकरे कलादालन उभारणे शासन अनुदान | | 500.00 | | 0.00 | |
| २३ | सांस्कृतिक भवन बांधणे.(शासन अनुदान) | | 5.00 | | 0.00 | |
| २४ | अ.क्र. ४४ ते ६४ या कामासाठी शासन अनुदान (पृष्ठ क्र. ४४) | | 1320.00 | | 0.00 | |
| २५ | COVID-१९ शासन अनुदान | | 2500.00 | 1400.00 | 0.00 | 1400.00 |
| २६ | आदिवासी वस्ती विकास अनुदान | | 10.00 | | 0.00 | |
| | एकूण - ड | | 18735.00 | 1916.67 | 1458.76 | 3375.43 |

वार्षिक जमा खर्च-सन 2020-21

भांडवली जमा

जमा बाजु

(रु. लाखात)

| अ.क्र. | लेखाशिर्ष | कोड नं. | अर्थसं.तरतुद | एप्रिल-२० ते सप्टेंबर-२० | ऑक्टोबर-२० ते मार्च-२१ | प्रत्यक्ष जमा 2020-21 |
|--------|--|-------------|-----------------|-----------------------------|---------------------------|--------------------------|
| 1 | 2 | 3 | 4 | 5 | 6 | 7 |
| १ | अभ्यासिका शुल्क | 1529 | 3.00 | | 3.13 | 3.13 |
| २ | मोबाईल टॉवर सेवाशुल्क | | 100.00 | 0.12 | 0.00 | 0.12 |
| ३ | परवाना स्टॉल | 1412 | 2.00 | | 0.31 | 0.31 |
| | महानगरपालिका मालमतांचे भाडे | 1423 | | | | |
| ४ | नगरभवन हॉल. | | 2.00 | | 0.12 | 0.12 |
| ५ | बी.ओ.टी | | 95.00 | | 0.00 | |
| ६ | सभागृह/समाज मंदीर/व्यायाम शाळा | | 5.00 | 0.05 | 0.83 | 0.88 |
| ७ | मैदान / चौपाटी (मंडप / खेळपट्टी) व चित्रीकरण (शूटिंग) | | 10.00 | 0.18 | 6.52 | 6.70 |
| ८ | अॅमिनिटी हॉल(शासकीय कार्या) | | 28.00 | 0.25 | 1.94 | 2.19 |
| ९ | मार्केट/भुईभाडे (मासळी मार्केट/गाळे) | | 19.00 | 0.64 | 9.13 | 9.77 |
| १० | सदनिका | | 17.30 | | 0.00 | |
| ११ | रूग्णालये रक्तपेढी जागा | | 3.00 | 1.50 | 1.50 | 3.00 |
| १२ | मालमत्ता हस्तांतरण पासूनचे उत्पन्न | 1420 | 1000.00 | | 0.00 | |
| १३ | अ) मुख्यमंत्री सडक योजना/नगरोत्थान अभियान (सिमेंट काँक्रीट रस्ते प्रकल्प) | | | | | |
| | १. शासनाकडील अनुदान | | 100.00 | | 0.00 | |
| | २. मनपा हिस्सा | | 200.00 | | 0.00 | |
| | ब)पर्जन्य जलवाहिन्या-अमृत अभियान | | | | 0.00 | |
| | १. केंद्र/राज्य शासनाकडील अनुदान | | 2500.00 | | 5250.00 | 5250.00 |
| | २. मनपा हिस्सा | | | | 0.00 | |
| | क) UTWT सिमेंट रस्ते बांधकाम | | | | 0.00 | |
| | १. मनपा हिस्सा (MMRDA कर्ज) | | 7500.00 | 2000.00 | 5201.38 | 7201.38 |
| | एकूण भांडवली जमा | | 11584.30 | 2002.74 | 10474.86 | 12477.60 |

वार्षिक जमा खर्च-सन 2020-21

असाधारण जमा

जमा बाजू

(रु. लाखात)

| अ.क्र. | लेखाशिर्ष | कोड नं. | अर्थसं.तरतुद | एप्रिल-२० ते सप्टेंबर-२० | ऑक्टोबर-२० ते मार्च-२१ | प्रत्यक्ष जमा 2020-21 |
|--------|--------------------------------|---------|-----------------|-----------------------------|---------------------------|--------------------------|
| 1 | 2 | 3 | 4 | 5 | 6 | 7 |
| | शासन कर जमा | | | | | |
| १ | शिक्षण कर | 3810 | 1645.00 | 404.01 | 1476.00 | 1880.01 |
| २ | रोजगार हमी कर | 3812 | 192.00 | 44.05 | 173.60 | 217.65 |
| ३ | आयकर जमा | 3840 | 1200.00 | 335.21 | 1011.22 | 1346.43 |
| ४ | G.S.T. | | 1200.00 | 141.92 | 727.94 | 869.86 |
| ५ | कामगार कल्याण उपकर | 3819 | 1200.00 | 329.85 | 901.84 | 1231.69 |
| ६ | शासकीय विमा दंड/शुल्क | | 75.00 | 10.25 | 67.87 | 78.12 |
| ७ | अकृषिक जमीन महसूल | 3819 | | | | |
| ८ | सेवा कर/व्यवसाय कर | 3819 | 5.00 | | 0.00 | |
| ९ | उत्सव अग्रिम | 4710 | 175.00 | 76.50 | 51.86 | 128.36 |
| १० | अग्रिम समायोजन | 4710 | 30.00 | | 25.39 | 25.39 |
| ११ | इतर स्वामित्वधन (रॉयल्टी) भरणा | 3590 | 20.00 | 5.20 | 30.25 | 35.45 |
| १२ | इतर परतावे | | 1.00 | | 0.00 | |
| १३ | अस्थायी कर्मचारी E.P.F | | 75.00 | 15.48 | 20.82 | 36.30 |
| १४ | हस्तांतरण /समायोजन | 1562 | 6438.53 | 10939.33 | 8197.01 | 19136.34 |
| | एकूण असाधारण जमा | | 12256.53 | 12301.80 | 12683.80 | 24985.60 |

| | | | | | |
|--|-------------------------|----------|----------|----------|----------|
| | अंदाजपत्रक "अ" एकूण जमा | 92882.16 | 32907.80 | 53467.55 | 86375.35 |
|--|-------------------------|----------|----------|----------|----------|

मिरा भाईंदर महानगरपालिका
वार्षिक जमा खर्च-सन 2020-21
शिक्षण मंडळ

जमा बाजू

(रु. लाखात)

| अ.क्र. | लेखाशिर्ष | कोड नं. | अर्थसं.तरतुद | एप्रिल-२० ते सप्टेंबर-२० | ऑक्टोबर-२० ते मार्च-२१ | प्रत्यक्ष जमा 2020-21 |
|--------|---------------------------|---------|---------------|-----------------------------|---------------------------|--------------------------|
| 1 | 2 | 3 | 4 | 5 | 6 | 7 |
| | महसुली जमा | | | | | |
| १ | विशेष शिक्षण कर | 1193 | 450.00 | 115.28 | 382.67 | 497.95 |
| | भाडवली जमा | | | | | |
| २ | शाळा इमारत भाडे | 1429 | 1.00 | | | |
| | महसुल अ भाडवली जमा | | 451.00 | 115.28 | 382.67 | 497.95 |
| ३ | ५० % शासन वेतन अनुदान | 3110 | | | | |
| ४ | मनपाकडून हस्तांतरण | | | | | |
| | एकुण जमा | | 451.00 | 115.28 | | |

मिरा भाईंदर महानगरपालिका

वार्षिक जमा खर्च-सन 2020-21

पाणी पुरवठा व मलनिःसारण विभाग ("क" अंदाजपत्रक)

जमा बाजू

(रु. लाखात)

| अ.क्र. | लेखाशिर्ष | कोड नं. | अर्थसं.तरतुद | एप्रिल-२० ते सप्टेंबर-२० | ऑक्टोबर-२० ते मार्च-२१ | प्रत्यक्ष जमा 2020-21 |
|--------|---|---------|-----------------|-----------------------------|---------------------------|--------------------------|
| 1 | 2 | 3 | 4 | 5 | 6 | 7 |
| अ | <u>महसुली जमा</u> | | | | | |
| १ | पाणीपट्टी | 1519 | 7500.00 | 1938.18 | 5672.53 | 7610.71 |
| २ | जलउपकर (पाण्यावरील विशेष कर) | 1217 | 20.00 | 4.26 | 12.02 | 16.28 |
| ३ | पाणीपुरवठा सुविधा लाभ कर | | 10.00 | 0.10 | 11.16 | 11.26 |
| ४ | नळ जोडणी शुल्क | 1544 | 500.00 | 100.33 | 214.15 | 314.48 |
| ५ | अनधिकृत नळजोडणी नियमित करणेचे दंडशुल्क | 1585 | 10.00 | | 0.00 | |
| ६ | अनधिकृत नळजोडणी पाणी वापर सरासरीबील | 1549 | 5.00 | | 0.00 | |
| ७ | बोरिंग शुल्क | 1517 | 5.00 | 0.35 | 2.37 | 2.72 |
| ८ | खड्डा दुरुस्ती/रस्ता क्रॉसिंग शुल्क | 1514 | 100.00 | 3.97 | 73.79 | 77.76 |
| ९ | नळजोडणी स्थानांतरण/दुरुस्ती फी | 1562 | 10.00 | 1.29 | 4.46 | 5.75 |
| १० | नळ पुर्नजोडणी/तसेच नळ जोडणी तात्पुरते | 1546 | 0.50 | 0.06 | 0.59 | 0.65 |
| ११ | नळ जोडणी नावात बदल व पाणी वापर बदल शुल्क | 1562 | 0.50 | 0.04 | 0.46 | 0.50 |
| १२ | पर्यवेक्षण फी/छाननी शुल्क | 1554 | 10.00 | 0.92 | 5.59 | 6.51 |
| १३ | चेक रिटर्न दंड, विलंब दंड, व इतरदंड | 1587 | 150.00 | 60.72 | 234.18 | 294.90 |
| १४ | नळ जोडणी प्रपत्र फी, | 1619 | 5.00 | 0.56 | 2.30 | 2.86 |
| १५ | टँकरद्वारे पाणी पुरवठा | 1515 | 250.00 | 95.48 | 128.58 | 224.06 |
| १६ | पाणीपट्टी उपकर अनुदान | | 100.00 | 76.68 | 57.40 | 134.08 |
| १७ | इतर | 1529 | 1.00 | | 0.00 | |
| १८ | म.जी.प्राधिकरणकडून घेणे रक्कम | | | | 0.00 | |
| १९ | पाणी अनामत | 3710 | 20.00 | 2.70 | 8.27 | 10.97 |
| | मलनिःसारण | | | | | |
| २० | सेटीक टॅक फी | 1517 | 5.50 | 0.78 | 2.05 | 2.83 |
| २१ | विशेष स्वच्छता/मलप्रवाह सुविधा लाभ कर | 1517 | 1821.00 | 451.22 | 1513.15 | 1964.37 |
| | एकूण "अ" जमा | | 10523.50 | 2737.64 | 7943.05 | 10680.69 |

| अ.क्र. | लेखाशिर्ष | कोड नं. | अर्थसं.तरतुद | एप्रिल-२० ते सप्टेंबर-२० | ऑक्टोबर-२० ते मार्च-२१ | प्रत्यक्ष जमा 2020-21 |
|--------|--------------------------------|---------|--------------|-----------------------------|---------------------------|--------------------------|
| 1 | 2 | 3 | 4 | 5 | 6 | 7 |
| ब | भांडवली जमा | | | | | |
| | नविन अतिरिक्त पाणीपुरवठा योजना | | | | | |
| | अ) शासन अनुदान | | 400.00 | 191.07 | 0.00 | 191.07 |
| | ब) मनपा हिस्सा /कर्ज निधी | | | | | |
| | अमृत योजना | | | | | |
| | अ) शासन अनुदान | | | | | |
| | ब) मनपा हिस्सा/कर्ज निधी | | | | | |
| | एकुण भांडवली जमा | | 400.00 | 191.07 | 0.00 | 191.07 |
| (अ) | महसुली जमा | | 10523.50 | 2737.64 | 7943.05 | 10680.69 |
| (ब) | भांडवली जमा | | 400.00 | 191.07 | 0.00 | 191.07 |
| | अंदाजपत्रक 'क' एकुण जमा | | 10923.50 | 2928.71 | 7943.05 | 10871.76 |

मिरा भाईंदर महानगरपालिका
वार्षिक जमा खर्च-सन 2020-21
वृक्षप्राधिकरण विभाग

जमा बाजू

(रु. लाखात)

| अ.क्र. | लेखाशिर्ष | कोड नं. | अर्थसं.तरतूद | एप्रिल-२० ते सप्टेंबर-२० | ऑक्टोबर-२० ते मार्च-२१ | प्रत्यक्ष जमा 2020-21 |
|--------|--|---------|---------------|-----------------------------|---------------------------|--------------------------|
| 1 | 2 | 3 | 4 | 5 | 6 | 7 |
| १ | वृक्षकर | 1191 | 224.60 | 63.08 | 254.14 | 317.22 |
| २ | बाधीत वृक्षतोड फी | 1529 | 3.00 | | | |
| ३ | रोपे विक्री | 1140 | 2.00 | | | |
| ४ | अनामत रक्कम/सुरक्षा | 1319 | 75.00 | | | |
| ५ | इतर | 1690 | 3.00 | 0.17 | 0.25 | 0.42 |
| ६ | अमृत योजना हरीत पट्टे अनुदान | | 200.00 | 176.08 | 0.00 | 176.08 |
| | | | 507.60 | 239.33 | 254.39 | 493.72 |
| ७ | मनपा उत्पन्नातून वृक्षप्राधिकरणकडे रक्कम वर्ग | | | | | |
| | एकुण वृक्षप्राधिकरण जमा | | 507.60 | 239.33 | 254.39 | 493.72 |

मिरा भाईंदर महानगरपालिका
वार्षिक जमा खर्च-सन 2020-21
"JNNURM" अंदाजपत्रक

जमा बाजू

(रु. लाखात)

| अ.क्र. | लेखाशिर्ष | कोड नं. | अर्थसं.तरतुद | एप्रिल-२० ते सप्टेंबर-२० | ऑक्टोबर-२० ते मार्च-२१ | प्रत्यक्ष जमा 2020-21 |
|--------|----------------------------------|---------|----------------|-----------------------------|---------------------------|--------------------------|
| 1 | 2 | 3 | 4 | 5 | 6 | 7 |
| १ | भुयारी गटारे योजना | | | | | |
| | अ) केंद्र/राज्य शासनाकडील अनुदान | 3220 | | | | |
| | ब) MMRDA कडील कर्ज | 3320 | 1500.00 | 780.64 | 0.00 | 780.64 |
| २ | मलनिःसारण जोडणी शुल्क | 3110 | 600.00 | | | |
| | एकूण | | 2100.00 | 780.64 | 0.00 | 780.64 |

"P" अंदाजपत्रक

जमा बाजू

(रु. लाखात)

| अ.क्र. | लेखाशिर्ष | कोड नं. | अर्थसं.तरतुद | एप्रिल-२० ते सप्टेंबर-२० | ऑक्टोबर-२० ते मार्च-२१ | प्रत्यक्ष जमा 2020-21 |
|--------|---|---------|----------------|-----------------------------|---------------------------|--------------------------|
| 1 | 2 | 3 | 4 | 5 | 6 | 7 |
| १ | दलित वस्ती अनुदान | 3222 | 783.00 | | | |
| २ | B.S.U.P योजना | | | | | |
| | अ) केंद्र/राज्यशासन अनुदान | 3210 | | | | |
| | ब) लोक वर्गणी | | 10.00 | | | |
| | क) मनपा हिस्सा (कर्जद्वारे) | | 4000.00 | | 800.00 | 800.00 |
| ३ | प्रधानमंत्री आवास योजना | | | | | |
| | अ) केंद्र/राज्य शासनाकडील अनुदान | 3219 | 100.00 | | | |
| | पंडित दिनदयाळ अंत्योदय योजना (अन्नछत्र योजना / शहरी बेघर निवारा) | 3219 | 100.00 | | | |
| | एकूण | | 4993.00 | 0.00 | 800.00 | 800.00 |
| ५ | दुर्बल घटक ('अ' मधून हस्तांतरण) | 3222 | | | | |
| ६ | BSUP मनपा हिस्सा | 3110 | | | | |
| ७ | प्रधानमंत्री आवास योजना मनपा हिस्सा ('अ' अंदाजपत्रक) | 3110 | | | | |
| | एकूण 'पी' अंदाजपत्रक जमा | | 4993.00 | 0.00 | 800.00 | 800.00 |

मिरा भाईंदर महानगरपालिका
वार्षिक जमा खर्च-सन 2020-21
संक्षिप्त गोषवारा
'अ' जमा

जमा बाजू

(रु. लाखात)

| लेखाशिर्ष | अर्थसं.तरतुद | एप्रिल-२० ते सप्टेंबर-२० | ऑक्टोबर-२० ते मार्च-२१ | प्रत्यक्ष जमा 2020-21 |
|-----------------|-----------------|-----------------------------|---------------------------|--------------------------|
| अ | 35106.00 | 12922.60 | 19369.81 | 32292.41 |
| ब | 11594.33 | 1832.76 | 5745.16 | 7577.92 |
| क | 3606.00 | 1931.23 | 3735.16 | 5666.39 |
| ड | 18735.00 | 1916.67 | 1458.76 | 3375.43 |
| भांडवली जमा | 11584.30 | 2002.74 | 10474.86 | 12477.60 |
| असाधारण जमा | 12256.53 | 12301.80 | 12683.80 | 24985.60 |
| एकुण जमा | 92882.16 | 32907.80 | 53467.55 | 86375.35 |

शिक्षण विभाग

| | | | | |
|--------------|--------|--------|--------|--------|
| शिक्षण विभाग | 451.00 | 115.28 | 382.67 | 497.95 |
|--------------|--------|--------|--------|--------|

'क' जमा

| | | | | |
|---------------------|-----------------|----------------|----------------|-----------------|
| महसुली जमा | 10523.50 | 2737.64 | 7943.05 | 10680.69 |
| भांडवली जमा | 400.00 | 191.07 | 0.00 | 191.07 |
| एकुण 'क' जमा | 10923.50 | 2928.71 | 7943.05 | 10871.76 |

वृक्षप्राधिकरण

| | | | | |
|---------|--------|--------|--------|--------|
| वृक्षकर | 507.60 | 239.33 | 254.39 | 493.72 |
|---------|--------|--------|--------|--------|

"JNNURM"

| | | | | |
|----------|---------|--------|------|--------|
| "JNNURM" | 2100.00 | 780.64 | 0.00 | 780.64 |
|----------|---------|--------|------|--------|

"P "

| | | | | |
|------|---------|------|--------|--------|
| "P " | 4993.00 | 0.00 | 800.00 | 800.00 |
|------|---------|------|--------|--------|

संक्षिप्त जमेचा तपशिल

| लेखा शिर्षे | अर्थसं.तरतुद | एप्रिल-२० ते सप्टेंबर-२० | ऑक्टोबर-२० ते मार्च-२१ | प्रत्यक्ष जमा 2020-21 |
|---------------------|------------------|-----------------------------|---------------------------|--------------------------|
| एकुण 'अ' जमा | 92882.16 | 32907.80 | 53467.55 | 86375.35 |
| शिक्षण विभाग | 451.00 | 115.28 | 382.67 | 497.95 |
| एकुण 'क' जमा | 10923.50 | 2928.71 | 7943.05 | 10871.76 |
| वृक्षप्राधिकरण | 507.60 | 239.33 | 254.39 | 493.72 |
| "JNNURM" अंदाजपत्रक | 2100.00 | 780.64 | 0.00 | 780.64 |
| "P" अंदाजपत्रक | 4993.00 | 0.00 | 800.00 | 800.00 |
| एकुण जमा | 111857.26 | 36971.76 | 62847.66 | 99819.42 |

मिरा भाईंदर महानगरपालिका
वार्षिक जमा खर्च-सन 2020-21
“अ” अंदाजपत्रक (महसुली खर्च)

खर्च बाजू

(रु. लाखात)

| क्र.क. | लेखाशिर्ष | कोड नं. | अर्थसं.तरतुद | एप्रिल-२० ते सप्टेंबर-२० | ऑक्टोबर-२० ते मार्च-२१ | प्रत्यक्ष खर्च 2020-21 |
|--------|--|---------|---------------|-----------------------------|---------------------------|---------------------------|
| 1 | 2 | 3 | 4 | 5 | 6 | 7 |
| | अ | | | | | |
| अ | १. सामान्य प्रशासन आणि वसुलीचा खर्च | | | | | |
| १ | सामान्य प्रशासन | | | | | |
| १ | स्थायी आस्थापना | 2110 | 582.00 | 220.35 | 354.92 | 575.27 |
| २ | अस्थायी आस्थापना व सुरक्षा व्यवस्था | 2110 | 180.40 | 34.18 | 64.31 | 98.49 |
| ३ | कर्मचारी प्रवासभत्ता/प्रशिक्षण खर्च | 2131/ | 8.00 | | 1.42 | 1.42 |
| ४ | दुरध्वनी/भ्रमणध्वनी बील | 2221 | 50.00 | 9.73 | 11.69 | 21.42 |
| ५ | झेरॉक्स मशीन/दुरध्वनी यंत्रणा दुरुस्ती | 2470 | 2.00 | | | |
| ६ | अंदाजपत्रक छपाई/स्टेशनरी | 2214 | 6.00 | 1.01 | 2.13 | 3.14 |
| ७ | दुहेरी नोंद लेखा पध्दती/कार्यालयीन खर्च | 2210 | 7.00 | 3.57 | 0.54 | 4.11 |
| ८ | इतर किरकोळ खर्च व झेरॉक्स प्रती काढणे | 2571 | 10.00 | 0.59 | 0.98 | 1.57 |
| | एकूण सामान्य प्रशासन | | 845.40 | 269.43 | 435.99 | 705.42 |
| २ | नगरसचिव | | | | | |
| १ | स्थायी आस्थापना | | 60.00 | | 0.00 | |
| २ | सभाकक्ष व अधिकारीकक्ष वर्ग खर्च | 2210 | 15.00 | 1.10 | 2.07 | 3.17 |
| ३ | मा. नगरसेवक मानधन | 2160 | 130.00 | 56.11 | 55.41 | 111.52 |
| ४ | मा. महापौर अतिथ्य भत्ता | 2571 | 5.00 | 0.44 | 3.41 | 3.85 |
| ५ | मा. उपमहापौर अतिथ्य भत्ता | | 3.00 | 0.47 | 1.87 | 2.34 |
| ६ | मा. स्थायी समिती सभापती अतिथ्य भत्ता | | 1.00 | 0.21 | 0.75 | 0.96 |
| ७ | मा. सभागृह नेता अतिथ्य भत्ता | | 1.00 | 0.28 | 0.10 | 0.38 |
| ८ | मा. विरोधी पक्ष नेता अतिथ्य भत्ता | | 1.00 | 0.39 | 0.51 | 0.90 |
| ९ | मा. नगरसेवक प्रशिक्षण/प्रवासभत्ता | 2250/ | 2.00 | 0.00 | 0.80 | 0.80 |
| १० | फोटोग्राफी व किरकोळ खर्च | 2860 | 3.00 | 0.84 | 1.42 | 2.26 |
| | निवडणुक विभाग | | | | | |
| १ | स्थायी आस्थापना | | 21.00 | | | |
| २ | मनपा सार्वत्रिक निवडणुक/पोट निवडणुक | 2219 | 5.00 | | 0.46 | 0.46 |
| | एकूण नगरसचिव | | 247.00 | 59.84 | 66.80 | 126.64 |
| ३ | स्थानिक संस्था उपकर | 1160 | | | | |
| १ | अस्थायी आस्थापना/सुरक्षा | 2110 | 10.15 | 3.03 | 6.09 | 9.12 |
| २ | एल.बी.टी. तक्रार निवारण/किरकोळ खर्च | 2993 | 1.00 | | | |
| | एकूण जकात | | 11.15 | 3.03 | 6.09 | 9.12 |
| ४ | परवाना विभाग | | | | | |
| १ | स्थायी आस्थापना | | 37.69 | | 0.00 | |
| २ | परवाना विभागाचा खर्च | | 22.00 | 2.11 | 0.00 | 2.11 |
| | परवाना विभाग खर्च | | 59.69 | 2.11 | 0.00 | 2.11 |

| अ.क्र. | लेखाशिर्ष | कोड नं. | अर्थसं.तरतुद | एप्रिल-२० ते सप्टेंबर-२० | ऑक्टोबर-२० ते मार्च-२१ | प्रत्यक्ष खर्च 2020-21 |
|-------------------------------|--|---------|----------------|-----------------------------|---------------------------|---------------------------|
| 1 | 2 | 3 | 4 | 5 | 6 | 7 |
| कर विभाग | | | | | | |
| १ | स्थायी आस्थापना | 2110 | 406.32 | 301.12 | 59.25 | 360.37 |
| २ | कर विभाग किरकोळ खर्च | 2210 | 10.00 | | 9.55 | 9.55 |
| ३ | मालमत्ता लिलाव करवसुलीचा खर्च | 2290 | 15.00 | 7.99 | 5.35 | 13.34 |
| ४ | रेव्हिन्यु स्टॅप खरेदी | 2215 | 0.50 | | 0.08 | 0.08 |
| ५ | मालमत्ता कर पुनर्मूल्यांकन करणे | | 200.00 | | 199.94 | 199.94 |
| एकूण इतर कर | | | 631.82 | 309.11 | 274.17 | 583.28 |
| भांडार विभाग | | | | | | |
| १ | स्थायी आस्थापना | | 31.14 | | 0.00 | |
| २ | सामान्य प्रशासन-स्टेशनरी / छपाई | 2214 | 65.00 | 40.88 | 17.17 | 58.05 |
| ३ | स्थानिक संस्था कर-स्टेशनरी/छपाई खर्च | 2214 | 1.00 | | 0.00 | |
| ४ | कर विभाग-स्टेशनरी/छपाई खर्च | 2214 | 7.00 | | 0.00 | |
| ५ | रुग्णालये-स्टेशनरी/छपाई खर्च | 2214 | 10.00 | 3.36 | 0.00 | 3.36 |
| ६ | जन्म/मृत्यु-स्टेशनरी / छपाई | 2214 | 1.00 | 0.49 | 0.00 | 0.49 |
| ७ | ग्रंथालये-स्टेशनरी/छपाई खर्च | 2214 | 2.00 | 0.04 | 0.00 | 0.04 |
| ८ | नियतकालिके पुरवठा | 2243 | 7.00 | 0.70 | 2.21 | 2.91 |
| ९ | कर्मचारी गणवेश व पावसाळी साहित्य | 2145 | 20.00 | | 0.00 | |
| १० | फर्निचर देखभाल दुरुस्ती इ. | 2480 | 1.00 | | 0.00 | |
| ११ | २६ जाने., १५ ऑगस्ट, १ मे खाऊ वाटप | 2742 | 1.00 | 0.62 | 0.00 | 0.62 |
| एकूण भांडार विभाग खर्च | | | 146.14 | 46.09 | 19.38 | 65.47 |
| वाहन विभाग | | | | | | |
| १ | स्थायी आस्थापना | 2110 | 211.33 | 55.33 | 119.75 | 175.08 |
| २ | अस्थायी आस्थापना/ठेका वाहन चालक /सर्व | 2110 | 135.00 | 47.39 | 85.51 | 132.90 |
| ३ | सामान्य प्रशासन पेट्रोल इंधन/वाहन दुरुस्ती | 2260 | 45.00 | 13.81 | 23.41 | 37.22 |
| ४ | आरोग्य पेट्रोल इंधन/वाहन दुरुस्ती | 2460 | 11.00 | 9.95 | 0.97 | 10.92 |
| ५ | रुग्णालये पेट्रोल इंधन/वाहन दुरुस्ती | 2460 | 20.00 | 7.19 | 12.77 | 19.96 |
| ६ | खाजगी गाड्या भाडे | 2560 | 205.00 | 74.94 | 129.92 | 204.86 |
| ७ | पदाधिकारी/अधिकारी वाहन प्रतिपूर्ती भत्ता | 2149 | 100.00 | 27.36 | 56.20 | 83.56 |
| ८ | वाहन विमा रक्कम | 2217 | 15.00 | | 8.34 | 8.34 |
| एकूण वाहन | | | 742.33 | 235.97 | 436.87 | 672.84 |
| अभिलेख कक्ष | | | | | | |
| १ | स्थायी आस्थापना | | 21.65 | | 0.00 | |
| २ | अभिलेख कक्ष | | 1.00 | | 0.00 | |
| एकूण अभिलेख कक्ष | | | 22.65 | 0.00 | 0.00 | 0.00 |
| एकूण "अ" (क्र.१ ते ८) | | | 2706.18 | 925.58 | 1239.30 | 2164.88 |

| अ.क्र. | लेखाशिर्ष | कोड नं. | अर्थसं.तरतुद | एप्रिल-२० ते सप्टेंबर-२० | ऑक्टोबर-२० ते मार्च-२१ | प्रत्यक्ष खर्च 2020-21 |
|--------|--|---------|-----------------|--------------------------|------------------------|------------------------|
| 1 | 2 | 3 | 4 | 5 | 6 | 7 |
| | - ब - | | | | | |
| | १. साफ-सफाई व सोयी | | | | | |
| १ | स्थायी आस्थापना | 2110 | 3300.00 | 1474.49 | 1815.78 | 3290.27 |
| २ | अस्थायी आस्थापना/सुरक्षा रक्षक | 2110 | 34.67 | 10.34 | 22.87 | 33.21 |
| ३ | किटकनाशके खरेदी/ दुर्गंधी नाशक | 2532 | 75.00 | 22.57 | 15.00 | 37.57 |
| ४ | वार्ड साफसफाई/नाले सफाई,खोदाई | 2550 | 10900.00 | 5169.23 | 5181.78 | 10351.01 |
| ५ | पावसाळापूर्वी नाले सफाई/खोदाई | | 350.00 | | 240.79 | 240.79 |
| ६ | मनपा.सार्व.इमारती साफसफाई (आरोक्य) | 2520 | 50.00 | 5.19 | 1.27 | 6.46 |
| ७ | कंत्राटी कर्मचा-यांना वॉज्युटी देणे | | 10.00 | | 0.00 | |
| ८ | पर्यावरण अहवाल बनविण | | 10.00 | | 0.00 | |
| ९ | स्वच्छ महाराष्ट्र अभियान | | 100.00 | | 0.00 | |
| | एकूण साफसफाई | | 14829.67 | 6681.82 | 7277.49 | 13959.31 |
| | २. रुग्णालये व दवाखाने | | | | | |
| १ | स्थायी आस्थापना | 2110 | 1104.57 | 446.23 | 642.38 | 1088.61 |
| २ | अस्थायी आस्थापना/सुरक्षा रक्षक | 2110 | 1000.00 | 509.79 | 390.20 | 899.99 |
| ३ | एकात्मिक डास निर्मूलन योजना | | 900.00 | 203.89 | 662.48 | 866.37 |
| ४ | कुटुंब नियोजन प्रचार व प्रसार | 2790 | 5.00 | | 0.00 | |
| ५ | आरोग्य विषयक कार्यक्रम हाती घेणे | 2740 | 50.00 | 5.71 | 22.10 | 27.81 |
| ६ | रुग्णालयीन कपडे धुलाई/साफसफाई/इतर कामे | | 200.00 | 67.17 | 25.44 | 92.61 |
| ७ | शस्त्रक्रिया अनुदान (१/२ मुलींनंतर शस्त्रक्रिया) | | 5.00 | | 0.00 | |
| ८ | औषधे खरेदी | 2532 | 300.00 | 7.05 | 149.55 | 156.60 |
| ९ | रुग्णालये साहित्य देखभाल/दुरुस्ती कामे | | 300.00 | 62.95 | 137.11 | 200.06 |
| १० | आकस्मिक खर्च | 2219 | 50.00 | 1.67 | 0.00 | 1.67 |
| ११ | पल्स पोलिओ कार्यक्रम प्रचार | 2532 | 50.00 | 2.60 | 36.92 | 39.52 |
| १२ | श्वानदंश/सर्पदंश/कावीळ लस पुरवठा | 2532 | 100.00 | | 23.64 | 23.64 |
| | एकूण लस टोचणी | | 4064.57 | 1307.06 | 2089.82 | 3396.88 |
| | ३. पशुवैद्यकीय विभाग | | | | | |
| १ | स्थायी आस्थापना | | 35.54 | | 0.00 | |
| २ | अस्थायी आस्थापना/सुरक्षा रक्षक | | 3.96 | 0.60 | 0.30 | 0.90 |
| ३ | मोकाट कुत्र्यांचा बंदोबस्त/निर्बिजकरण | | 40.00 | 12.15 | 17.36 | 29.51 |
| | एकूण पशुवैद्यकीय विभाग | | 79.50 | 12.75 | 17.66 | 30.41 |
| | ४. स्मशान भूमी | | | | | |
| १ | सार्व.स्मशानभूमी व दफनभूमी दुरुस्ती | 2420 | 140.00 | 5.65 | 46.29 | 51.94 |
| २ | बेवारस प्रेत विल्हेवाट/लाकडे खरेदी करणे | 2539 | 130.00 | 41.81 | 67.56 | 109.37 |
| ३ | स्मशानभूमी सुरक्षा रक्षक | | 139.00 | 49.25 | 59.97 | 109.22 |
| | एकूण स्मशानभूमी | | 409.00 | 96.71 | 173.82 | 270.53 |

| क्र.सं. | लेखाशिर्ष | कोड नं. | अर्थसं.तरतुद | एप्रिल-२० ते सप्टेंबर-२० | ऑक्टोबर-२० ते मार्च-२१ | प्रत्यक्ष खर्च 2020-21 |
|---------|---|---------|----------------|-----------------------------|---------------------------|---------------------------|
| 1 | 2 | 3 | 4 | 5 | 6 | 7 |
| | ५. बाजारपेठा आणि कत्तलखाने | | | | | |
| १ | बाजारपेठा देखभाल दुरुस्ती | 2420 | 2.00 | | 0.00 | |
| २ | जनावरांचे खाद्य | 2539 | 0.50 | | 0.00 | |
| ३ | कोंडवाडा दुरुस्ती व बांधकामे | 2420 | 10.00 | | 0.00 | |
| | एकूण कोंडवाडे | | 12.50 | 0.00 | 0.00 | 0.00 |
| | ६. नगरभवन व सभागृह | | | | | |
| १ | फर्निचर उपकरण कुल्लर व इतर | 4270/60 | 5.00 | | | |
| २ | सार्वजनिक सभागृह/नगरभवन साहित्य | 2420 | 3.00 | | | |
| ३ | नगरभवन सुरक्षा | 2572 | 1.00 | | | |
| ४ | नगरभवन रंगकाम/फर्निचर | 2420 | 5.00 | | 0.00 | |
| | एकूण सार्वजनिक सभागृहे | | 14.00 | 0.00 | 0.00 | 0.00 |
| | ७. अतिक्रमण विभाग | | | | | |
| १ | स्थायी आस्थापना | | 69.36 | | 0.00 | |
| २ | अति. सुरक्षा रक्षक/पोलीस बंदोबस्त | 2572 | 405.00 | 79.66 | 142.11 | 221.77 |
| ३ | आकस्मित खर्च | 2229 | 5.00 | | 0.00 | |
| ४ | जे.सी.बी./गॅस कटर्स/ट्रक निगा/भाड्याने घेणे | 2120 | 150.00 | 12.62 | 135.61 | 148.23 |
| ५ | मुख्य रस्त्यावरील अनाधिकृत फेरीवाले हटविणेकामी येणारा खर्च | 2560 | 75.00 | 45.76 | 23.07 | 68.83 |
| | एकूण अतिक्रमण विभाग | | 704.36 | 138.04 | 300.79 | 438.83 |
| | ८. उद्यान विभाग | | | | | |
| १ | स्थायी आस्थापना | | 252.06 | 43.46 | 53.35 | 96.81 |
| २ | उद्याने अस्थायी आस्थापना/सुरक्षा रक्षक | | 916.00 | 467.83 | 123.16 | 590.99 |
| ३ | माती/शेणखत /सफेद रेंती पुरवठा करणे | | 100.00 | | 89.87 | 89.87 |
| ४ | खते/कितकनाशके व बुरशीनाशके | | 5.00 | | 0.00 | |
| ५ | मजुर पुरवठा / उद्याने, मैदाने, दुभाजक निगा | | 1000.00 | 514.26 | 455.76 | 970.02 |
| ६ | वाहन- भाडे/दुरुस्ती/खरेदी | | 20.00 | | 0.86 | 0.86 |
| ७ | खेळणी/बॅचेस/इले. फिटींग दुरुस्ती | | 20.00 | | 17.61 | 17.61 |
| ८ | टँकरद्वारे पाणी पुरवठा करणे | | 100.00 | 46.55 | 51.61 | 98.16 |
| | एकूण उद्यान विभाग | | 2413.06 | 1072.10 | 792.22 | 1864.32 |

| अ.क्र. | लेखाशिर्ष | कोड नं. | अर्थसं.तरतुव | एप्रिल-२० ते सप्टेंबर-२० | ऑक्टोबर-२० ते मार्च-२१ | प्रत्यक्ष खर्च 2020-21 |
|--------|--|-------------|-----------------|-----------------------------|---------------------------|---------------------------|
| 1 | 2 | 3 | 4 | 5 | 6 | 7 |
| | ९. बांधकामे | 4100 | | | | |
| १ | स्थायी आस्थापना | 2110 | 527.69 | 203.11 | 256.87 | 459.98 |
| २ | अस्थायी आस्थापना/सुरक्षा/ट्राॅफिक बॉर्डन | 2110 | 708.00 | 176.65 | 219.54 | 396.19 |
| ३ | सार्व.रस्ते देखभाल/दुरुस्ती/पुनर्पृष्ठीकरण | 2433 | 3575.00 | 4.00 | 2934.66 | 2938.66 |
| ४ | इंडस्ट्रियल.रस्ते /गटारे देखभाल दुरुस्ती | 2432 | 100.00 | | 84.51 | 84.51 |
| ५ | सार्व. शौचालय व मुतारी देखभाल/ दुरुस्ती व नुतनीकरण/साफ-सफाई(बांध./आरोग्य) | 2434 | 900.00 | 279.72 | 573.51 | 853.23 |
| ६ | तपासणी/परिक्षण | 2162 | 30.00 | 0.71 | 13.84 | 14.55 |
| ७ | गटारे दुरुस्ती | 2432 | 450.00 | | 392.64 | 392.64 |
| ८ | गटारावर झाकणे बसविणे | 3224 | 275.00 | 40.27 | 139.28 | 179.55 |
| | एकूण बांधकामे | | 6565.69 | 704.46 | 4614.85 | 5319.31 |
| | एकूण (ब) (क्र.१ ते ९) | | 29092.35 | 10012.94 | 15266.65 | 25279.59 |
| | -क- | | | | | |
| | विशेष निधी | | | | | |
| १ | स्थायी आस्थापना (प्रभाग समिती) | | 722.15 | | 0.00 | |
| २ | नगरसेवक निधी | | 1850.00 | 180.99 | 852.94 | 1033.93 |
| ३ | प्रभाग समिती क्र. १ | | 185.00 | 20.07 | 104.89 | 124.96 |
| ४ | प्रभाग समिती क्र. २ | | 180.00 | 29.72 | 97.38 | 127.10 |
| ५ | प्रभाग समिती क्र. ३ | | 275.00 | 12.50 | 124.58 | 137.08 |
| ६ | प्रभाग समिती क्र. ४ | | 265.00 | 29.95 | 210.39 | 240.34 |
| ७ | प्रभाग समिती क्र. ५ | | 200.00 | 9.99 | 121.34 | 131.33 |
| ८ | प्रभाग समिती क्र. ६ | | 280.00 | 19.88 | 202.01 | 221.89 |
| ९ | महापौर स्वेच्छा निर्णय निधी | | 280.00 | 15.70 | 79.31 | 95.01 |
| १० | उपमहापौर स्वेच्छा निर्णय निधी | | 175.00 | | 106.41 | 106.41 |
| ११ | स्थायी समिती सभापती स्वेच्छा निर्णय निधी | | 175.00 | 37.55 | 120.95 | 158.50 |
| १२ | अल्पसंख्याक निधी अनुदान | | 20.00 | | 0.00 | |
| १३ | सौर उर्जा निधी / L.E.D. बसविणे. | | 25.00 | | 6.84 | 6.84 |
| १४ | पाणी पुरवठा व मलनिःसारण समिती | | 1.00 | | 0.00 | |
| १५ | विधी व नियोजन समिती | | 1.00 | | 0.00 | |
| १६ | क्रिडा व सांस्कृतिक समिती | | 1.00 | | 0.00 | |
| १७ | शहर सुशांभकरण समिती | | 1.00 | | 0.00 | |
| | विशेष निधी एकूण (क) | | 4636.15 | 356.35 | 2027.04 | 2383.39 |

| अ.क्र. | लेखाशिर्ष | कोड नं. | अर्थसं.तरतुद | एप्रिल-२० ते सप्टेंबर-२० | ऑक्टोबर-२० ते मार्च-२१ | प्रत्यक्ष खर्च 2020-21 |
|--------|--|---------|-----------------|--------------------------|------------------------|------------------------|
| 1 | 2 | 3 | 4 | 5 | 6 | 7 |
| | १. ग्रंथालये/संग्रहालये | | | | | |
| १ | स्थायी आस्थापना | 2110 | 17.50 | 3.82 | 4.81 | 8.63 |
| २ | सार्वजनिक वाचनालय पुस्तके खरेदी | 2242 | 25.00 | | 0.00 | |
| ३ | वाचनालय रिडींग रूम व्यवस्था/ई-वाचनालय | 2531 | 5.00 | | 0.00 | |
| ४ | वाचनालय सुरक्षा / इतर खर्च | 2249 | 50.00 | 14.13 | 20.08 | 34.21 |
| ५ | वाचनालय विकास/अभ्यासिका | 2249 | 20.00 | 2.03 | 0.00 | 2.03 |
| | एकूण ग्रंथालय/संग्रहालये | | 117.50 | 19.98 | 24.89 | 44.87 |
| | २. संगणक विभाग | | | | | |
| १ | स्थायी आस्थापना | 2110 | 29.60 | | 0.00 | |
| २ | अस्थायी आस्थापना | | 455.00 | 129.41 | 248.59 | 378.00 |
| ३ | संगणक देखभाल दुरुस्ती करणे | 2470 | 50.00 | 7.77 | 9.58 | 17.35 |
| | एकूण संगणक विभाग | | 534.60 | 137.18 | 258.17 | 395.35 |
| | ३. विधी विभाग | | | | | |
| १ | स्थायी आस्थापना | | 19.14 | | 0.00 | |
| २ | दावे व खटले खर्च इतर व्यवस्था | 2272 | 40.00 | 8.76 | 18.89 | 27.65 |
| | एकूण विधी विभाग | | 59.14 | 8.76 | 18.89 | 27.65 |
| | ४. जनसंपर्क विभाग | | | | | |
| १ | स्थायी आस्थापना | 2214 | 15.17 | | 0.00 | |
| २ | वर्तमानपत्र जाहिरनिविदा प्रसिध्दी/केबलवर प्रसिध्दी, फोटोग्राफ्स, व्हिडीओ शुटींग इ. | | 125.00 | 7.16 | 43.83 | 50.99 |
| | एकूण जनसंपर्क विभाग | | 140.17 | 7.16 | 43.83 | 50.99 |
| | ६. आपत्ती व्यवस्थापन विभाग | | | | | |
| १ | स्थायी आस्थापना | 2520 | 23.08 | | 0.00 | |
| २ | आपत्ती व्यवस्थापन साहित्य खरेदी / इतर | | 200.00 | | 0.00 | |
| ३ | सी.सी.टी.व्ही यंत्रणा कार्यान्वित करणे | | 500.00 | 0.50 | 216.47 | 216.97 |
| ४ | आपत्कालीन व्यवस्था निधी | | | | | |
| | COVID-१९-मनपा हिस्सा/शासन अनुदान | 4150 | 10000.00 | 2377.90 | 6196.96 | 8574.86 |
| | आपत्ती व्यवस्थापन विभाग खर्च | | 10723.08 | 2378.40 | 6413.43 | 8791.83 |
| | ९. मिळकत व्यवस्थापन विभाग | | | | | |
| १ | स्थायी आस्थापना | | 29.79 | | 0.00 | |
| २ | सुरक्षा व्यवस्था खर्च | | 226.00 | 92.75 | 79.81 | 172.56 |
| ३ | मिळकत व्यवस्थापन खर्च व इतर | | 1.00 | | 0.28 | 0.28 |
| ४ | मनपा.सार्व.इमारती देखभाल दुरुस्ती/इतर कामे | 2572 | 850.00 | 0.80 | 621.74 | 622.54 |
| | एकूण मिळकत व्यवस्थापन खर्च | | 1106.79 | 93.55 | 701.83 | 795.38 |
| | (ई.) क्रिडा विभाग | | | | | |
| १ | महापौर चषक/ क्रिडा संकुल | | 1.00 | | 0.00 | |
| २ | खेळाडू प्रशिक्षण/प्रोत्साहन/आर्थिक मदत | | 10.00 | 1.00 | 5.67 | 6.67 |
| ३ | शालेय क्रिडास्पर्धा/आवश्यक साहित्य खरेदी | | 5.00 | | 0.00 | |
| | आपत्ती व्यवस्थापन विभाग खर्च | | 16.00 | 1.00 | 5.67 | 6.67 |
| | एकूण (ड) (क्र.१ ते ९) | | 12697.28 | 2646.03 | 7466.71 | 10112.74 |

| अ.क्र. | लेखाशिर्ष | कोड नं. | अर्थसं.तरतूद | एप्रिल-२० ते सप्टेंबर-२० | ऑक्टोबर-२० ते मार्च-२१ | प्रत्यक्ष खर्च 2020-21 |
|--------|---|---------|----------------|--------------------------|------------------------|------------------------|
| 1 | 2 | 3 | 4 | 5 | 6 | 7 |
| फ | (इ.) संकीर्ण | | | | | |
| १ | निवृत्ती वेतन/उपदाने/पी.एफ खर्च | | 770.00 | 239.94 | 481.12 | 721.06 |
| २ | घसारा निधी /राखीव निधीकडे वर्ग | | 10.00 | | 0.00 | |
| ३ | कर्ज निवारण निधी/कर्ज परतफेड नमुना क्र.८ | | 4515.00 | | 2234.59 | 2234.59 |
| ४ | जनगणना/आर्थिक गणना/मराठा आरक्षण | | 50.00 | | 0.00 | |
| ५ | अग्रिम खर्च | | 50.00 | 41.81 | 5.56 | 47.37 |
| ६ | चेक रिटर्न | | 50.00 | 21.57 | 218.33 | 239.90 |
| ७ | मनपा कर्मचारी सानुग्रह अनुदान | | 335.00 | | 295.46 | 295.46 |
| ८ | मनपा कर्मचारी मेडिकलेम योजना | | 150.00 | 7.73 | 25.90 | 33.63 |
| ९ | महानगरपालिका "वर्धापन दिन" | | 2.00 | | 0.00 | |
| १० | इतर कार्यालयीन किरकोळ खर्च | | 5.00 | 0.33 | 0.39 | 0.72 |
| ११ | पुरग्रस्तांना सहाय्यता निधी | | 5.00 | | 0.00 | |
| १२ | निर्भया सहाय्यता निधी | | 1.00 | | 0.00 | |
| १३ | जाहिरात विभागाचा खर्च | | 14.00 | | 13.22 | 13.22 |
| | ज्येष्ठ नागरिक | | | | 0.00 | |
| १४ | ज्येष्ठ नागरिकांसाठी विरंगुळा केंद्र/साहित्य वाटप/विविध स्पर्धांचे आयोजन करणे/ प्रशिक्षण व इतर व्यवस्था करणे. | | 25.00 | 9.77 | 9.10 | 18.87 |
| | एकूण संकीर्ण-इ | | 5982.00 | 321.15 | 3283.67 | 3604.82 |

विद्युत विभाग (महसूली खर्च)

खर्च बाजू

(रु. लाखात)

| अ.क्र. | लेखाशिर्ष | कोड नं. | अर्थसं.तरतुद | एप्रिल-२० ते सप्टेंबर-२० | ऑक्टोबर-२० ते मार्च-२१ | प्रत्यक्ष खर्च 2020-21 |
|--------|---|---------|----------------|-----------------------------|---------------------------|---------------------------|
| 1 | 2 | 3 | 4 | 5 | 6 | 7 |
| | विद्युत विजबील | | | | | |
| १ | विजबिलाचा खर्च (स्ट्रीट लाईट) | 2212 | 2800.00 | 1121.93 | 1271.33 | 2393.26 |
| २ | स्मशानभूमी/दफनभूमी | 2212 | 25.00 | 8.72 | 3.30 | 12.02 |
| ३ | बाजारपेठा | 2212 | 5.00 | 4.58 | 0.40 | 4.98 |
| ४ | सार्वजनिक उद्याने | 2212 | 30.00 | 12.25 | 7.33 | 19.58 |
| ५ | सार्वजनिक इमारती/सिग्नल | 2212 | 375.00 | 92.78 | 199.30 | 292.08 |
| | एकूण विजबील | | 3235.00 | 1240.26 | 1481.66 | 2721.92 |
| | विद्युत दुरुस्ती | 2450 | | | | |
| १ | स्मशानभूमी/दफनभूमी | 2450 | 150.00 | | 0.00 | |
| २ | बाजारपेठा | 2450 | 15.00 | 1.69 | 0.00 | 1.69 |
| ३ | सार्वजनिक उद्याने | 2450 | 70.00 | | 33.21 | 33.21 |
| ४ | सर्वधर्मीय उत्सव/उद्घाटने मंडप, लाईट व इतर व्यवस्था | | 320.00 | 31.56 | 148.65 | 180.21 |
| ५ | सार्व. इमारती/सिग्नल/जनरेटर/लिफ्ट/ कूलर/ सौर दिवे/स्ट्रीट लाईट विद्युत देखभाल दुरुस्ती/ | 2450 | 700.00 | 87.38 | 300.18 | 387.56 |
| | एकूण विद्युत दुरुस्ती | | 1255.00 | 120.63 | 482.04 | 602.67 |
| | एकूण विद्युत खर्च | | 4490.00 | 1360.89 | 1963.70 | 3324.59 |

| | | | | | | |
|--|---|--|-----------------|-----------------|-----------------|-----------------|
| | एकूण महसूली खर्च (अ,ब,क,ड,इ,ई,फ,विद्युत) | | 59603.96 | 15622.94 | 31247.07 | 46870.01 |
|--|---|--|-----------------|-----------------|-----------------|-----------------|

मिरा भाईंदर महानगरपालिका

वार्षिक जमा खर्च-सन 2020-21

भांडवली खर्च

खर्च बाजू

(रु. लाखात)

| अ.क्र. | लेखाशिर्ष | कोड नं. | अर्थसं.तरतुद | एप्रिल-२० ते सप्टेंबर-२० | ऑक्टोबर-२० ते मार्च-२१ | प्रत्यक्ष खर्च 2020-21 |
|--------|--|---------|----------------|-----------------------------|---------------------------|---------------------------|
| 1 | 2 | 3 | 4 | 5 | 6 | 7 |
| | अ | | | | | |
| | १. सामान्य प्रशासन | | | | | |
| १ | नवीन दुरध्वनी व्यवस्था | 4160 | 4.00 | 1.32 | 0.00 | 1.32 |
| २ | फर्निचर खरेदी/मशिन खरेदी | 4170 | 10.00 | | 0.00 | |
| ३ | नवीन वाहन खरेदी | | 10.00 | | | |
| | एकूण सामान्य प्रशासन (अ) | | 24.00 | 1.32 | 0.00 | 1.32 |
| | २. संगणक विभाग | | | | | |
| १ | संगणक प्रणाली/नेटवर्क/संगणक साहित्य खरेदी | 4180 | 200.00 | 10.89 | 61.68 | 72.57 |
| | एकूण संगणक | | 200.00 | 10.89 | 61.68 | 72.57 |
| | एकूण अ | | 224.00 | 12.21 | 61.68 | 73.89 |
| | ब | | | | | |
| | १. आरोग्य व सोयी | 2550 | | | | |
| १ | घनकचरा व्यवस्थापन | | | | | |
| | १) कच-यावर प्रक्रिया(मनपा हिस्सा) | 1521 | 1250.00 | 8.67 | 1210.60 | 1219.27 |
| | २) बायोमॅनिंग (शासन अनुदान/मनपा हिस्सा) | 4120 | 1000.00 | 229.94 | 616.03 | 845.97 |
| २ | बांधकाम, पाडकाम कचरा व्यवस्थापन अनुदान | | 10.00 | | 0.00 | |
| ३ | डस्टबिन/साहित्य/वाहन खरेदी | | 5.00 | | 0.00 | |
| ४ | सक्शन पंप मशिन खरेदी/भाडे | 4160 | 85.00 | | 46.70 | 46.70 |
| | एकूण साफ-सफाई | | 2350.00 | 238.61 | 1873.33 | 2111.94 |
| | २. रुग्णालये व दवाखाने | 4120 | | | | |
| १ | शववाहिका/L.C.U. रुग्णवाहिका खरेदी | 4160 | 10.00 | | 0.00 | |
| २ | रुग्णालये फर्निचर, उपकरणे खरेदी | 4180 | 200.00 | | 107.38 | 107.38 |
| ३ | भाईंदर (प.) हॉस्पिटल बांधकाम | 4120 | 50.00 | 1.35 | 3.55 | 4.90 |
| ४ | मिरा रोड हॉस्पिटल | 4120 | 450.00 | 3.38 | 380.01 | 383.39 |
| | एकूण रुग्णालये व दवाखाने | | 710.00 | 4.73 | 490.94 | 495.67 |

| अ.क्र. | लेखाशिर्ष | कोड नं. | अर्थसं.तरतुद | एप्रिल-२० ते सप्टेंबर-२० | ऑक्टोबर-२० ते मार्च-२१ | प्रत्यक्ष खर्च 2020-21 |
|--------|--|---------|---------------|-----------------------------|---------------------------|---------------------------|
| 1 | 2 | 3 | 4 | 5 | 6 | 7 |
| 3 | ३. उद्यान विभाग | | | | | |
| १ | नेताजी सुभाषचंद्र बोस मैदान विकसित. | | 75.00 | 8.00 | 2.03 | 10.03 |
| २ | नवीन खेळणी/बॅचेस/व्यायामाचे साहित्य | | 153.00 | 19.8 | 132.85 | 152.65 |
| ३ | ठिबक/तुषारसंच बसविणे | | 20.00 | | 0.00 | |
| ४ | जैव विविधता उद्यान (बांधकाम) | | 10.00 | | 0.00 | |
| ५ | अ) मनपा हिस्सा | | | | | |
| ५ | ब) शासन अनुदान | | 100.00 | | 0.00 | |
| ६ | आरक्षण क्र. २२१ मा.बाळासाहेब ठाकरे मैदान विकसित करणे. | | 10.00 | | 0.00 | |
| ७ | उद्यानात शिल्पकला पुतळे बसविणे | | 10.00 | | 0.00 | |
| ८ | सेद्रिय (कंपोस्ट)/गांडूळ खत तयार करणे | | 5.00 | | 0.00 | |
| ९ | कुंपणे, उद्यानाची दुरुस्ती/रंगरंगोटी करणे | | 105.00 | | 9.19 | 9.19 |
| १० | उद्याने /दुभाजक सुभोशिकरण करणे | | 100.00 | 48.74 | 50.91 | 99.65 |
| ११ | आरजी क्षेत्र उद्याने/नर्सरी विकसित | | 1.00 | | 0.06 | 0.06 |
| १२ | मेजर कौस्तुभ राणे जॉंगर्स पार्क विकसित | | 100.00 | | 0.00 | |
| | एकूण उद्यान विभाग | | 689.00 | 76.54 | 195.04 | 271.58 |
| ४ | ४. स्मशानभूमी | | | | | |
| १ | स्मशानभूमी/दफनभूमी विकास खर्च बांधकाम करणे | 2439 | 165.00 | | 162.66 | 162.66 |
| २ | गॅस शवदाहिनी | 2450 | 50.00 | 12.50 | 17.92 | 30.42 |
| | एकूण स्मशानभुमी | | 215.00 | 12.50 | 180.58 | 193.08 |
| ५ | ५. बाजारपेठा आणि कत्तलखाने | | | | | |
| १ | मार्केट बांधकाम | 4120 | 155.00 | 44.14 | 77.77 | 121.91 |
| २ | कत्तलखाने | 4120 | 0.25 | | 0.00 | |
| | एकूण बाजारपेठा आणि कत्तलखाने | | 155.25 | 44.14 | 77.77 | 121.91 |
| | वाहतूक कक्ष | | | | | |
| १ | रस्ते, चौक नावांचे फलक/इतर फलक बसविणे | | 100.00 | | 73.14 | 73.14 |
| २ | महानगरपालिका मार्फत होडींग्ज, कॅन्टीलिवर उभारणे/ रिक्षा स्टॅण्ड | | 70.00 | | 12.20 | 12.20 |
| ३ | रस्ते फुटपाथ,लेन पार्किंग, थर्मोप्लास्टीक पेंट, दिशादर्शक,माहिती फलक झेब्रा कॉसिंग इ. | | 50.00 | | 0.00 | |
| | एकूण वाहतूक कक्ष | | 220.00 | 0.00 | 85.34 | 85.34 |

| अ.क्र. | लेखाशिर्ष | कोड नं. | अर्थसं.तरतुद | एप्रिल-२० ते सप्टेंबर-२० | ऑक्टोबर-२० ते मार्च-२१ | प्रत्यक्ष खर्च 2020-21 |
|--------|--|---------|--------------|-----------------------------|---------------------------|---------------------------|
| 1 | 2 | 3 | 4 | 5 | 6 | 7 |
| ६ | ६. सार्वजनिक बांधकामे | | | | | |
| | श्री. छत्रपती शिवाजी महाराज मार्ग | | | | | |
| १ | मुख्य प्रवेशद्वार/कमान/पुतळा उंच करणे रस्ता रुंदीकरण/सुशोभिकरण करणे. | | 10.00 | | 0.00 | |
| २ | घोडबंदर शिवाजी महाराज पुतळा उभारणे व सुशोभिकरण. | | 75.00 | | 3.54 | 3.54 |
| ३ | राष्ट्रपुरुष व इतर पुतळे बसविणे | | 75.00 | 13.50 | 16.80 | 30.30 |
| ४ | नवघर स्वातंत्र्य सैनिक स्मारके बांधणे | | 10.00 | | 3.10 | 3.10 |
| ५ | मा.बाळासाहेब ठाकरे कलादालन उभारणे | | | | 0.00 | |
| | अ) मनपा हिस्सा | | 100.00 | | 24.92 | 24.92 |
| | ब) शासन अनुदान | | 500.00 | | 0.00 | |
| ६ | मा.प्रमोद महाजन कलादालन उभारणे | 2550 | 165.00 | | 0.00 | |
| ७ | नवीन रस्ते बांधकाम/डी.पी.रोड.बांधकाम | | 2175.00 | 104.21 | 1935.83 | 2040.04 |
| ८ | नविन गटारे/नाले बांधकाम | | 3200.00 | 48.34 | 1922.32 | 1970.66 |
| ९ | महापौर/आयुक्त/पदाधिकारी निवास | 4120 | 120.00 | | 56.82 | 56.82 |
| १० | शौचालय/मुताय्या/ई-टॉयलेट/बायोटॉयलेट | | 150.00 | | 111.46 | 111.46 |
| ११ | भाईंदर स्टेशन जेसलपार्क सब-वे / | | 5.00 | | 0.00 | |
| १२ | सांस्कृतिक भवन बांधणे,अ) - शासन अनुदान (डॉ.बाबासाहेब आंबेडकर भवन) | | 5.00 | | 0.00 | |
| १३ | वारकरी भवन बांधकाम करणे | | 10.00 | | 0.00 | |
| १४ | प्रभाग कार्यालय / इमारत बांधकाम- | | 600.00 | | 402.97 | 402.97 |
| १५ | आमदार निधी | | 655.00 | 168.08 | 217.71 | 385.79 |
| १६ | खासदार निधी | | 120.00 | 49.85 | 19.97 | 69.82 |
| १७ | स्पोर्ट्स क्लब व इतर कामे / जिमनेस्टीक स्टेडियम उभारणे | | 5.00 | | | |
| १८ | तरण तलाव बांधणे व सुशोभिकरण करणे (लोढा कॉम्पलेक्स/ भाईंदर (प.)) | | 180.00 | | 23.52 | 23.52 |
| १९ | घोडबंदर किल्ला व परिसर सुभोशिकरण करणे | | 350.00 | | 152.54 | 152.54 |
| २० | घोडबंदर किल्ल्याशेजारी शासकीय जमिनीवर शिवसृष्टी प्रकल्प राबविणे - शासन अनुदान | | 500.00 | | 0.00 | |

| अ.क्र. | लेखाशिर्ष | कोड नं. | अर्थसं.तरतुद | एप्रिल-२० ते सप्टेंबर-२० | ऑक्टोबर-२० ते मार्च-२१ | प्रत्यक्ष खर्च 2020-21 |
|--------|--|---------|--------------|-----------------------------|---------------------------|---------------------------|
| 1 | 2 | 3 | 4 | 5 | 6 | 7 |
| २१ | ज्येष्ठ नागरिकांसाठी विरंगुळा केंद्र तयार करणे | | 10.00 | 3.96 | 0.00 | 3.96 |
| २२ | त्रयस्थ लेखापरिक्षण फी | | 135.00 | 48.28 | 32.02 | 80.30 |
| २३ | सार्व. तळी,विहिर सुशोभिकरण करणे | 4120 | 350.00 | | 282.75 | 282.75 |
| २४ | भाईंदर स्टेशन(पूर्व /पश्चिम/मिरारोड) बाहेर शुभोभिकरण करणे | | 400.00 | | 85.58 | 85.58 |
| २५ | तांत्रिक सल्लागार फी | | 150.00 | 68.92 | 55.51 | 124.43 |
| २६ | सफाई कर्मचारी निवासस्थान बांधणे | 3224 | 10.00 | | 0.00 | |
| २७ | आर.टी.ओ. ट्रक बांधकाम | | 5.00 | | 0.00 | |
| २८ | बुध्दविहार मेडिटेशन सेंटर(बांधकाम व अंतर्गत सजावट) | | 300.00 | | 231.73 | 231.73 |
| २९ | स्केटिंग रिक बांधणे/सायकल स्टॅण्ड | | 100.00 | | 0.00 | |
| ३० | सिमेट रस्ते बांधकाम (मनपा हिस्सा) | | 600.00 | 100.00 | 380.10 | 480.10 |
| ३१ | पाळीव प्राण्यांसाठी शेल्टर बांधणे | | 10.00 | | 2.71 | 2.71 |
| ३२ | काशिमिरा पुलाखालील बांधकाम करणे/ ब्युटिफिकेशन करणे | | 300.00 | | 0.00 | |
| ३३ | MMRDA रस्ते अनुदानातून खर्च | 2490 | 10.00 | | 0.00 | |
| ३४ | भाईंदर, मिरारोड रेल्वे स्टेशन फुट ओव्हर ब्रीज दुरुस्ती /पादचारी भुयारी मार्ग (सब-वे) /स्क्यावॉक मजबुतीकरण कामासाठी रेल्वेस रक्कम देणे | | 100.00 | | 61.26 | 61.26 |
| ३५ | मुलभूत सुविधा- अ) विशेष अनुदान | | 500.00 | | 0.00 | |
| ३६ | मुलभूत सुविधा-सन २०१९-२० पर्यंतची विशेष अनुदानाची कामे मनपा निधीतून करणे | 2162 | 500.00 | | 0.00 | |
| ३७ | मिरारोड व दहिसर दरम्यान कल्वर्ट बांधणे (मजबुतीकरण) | | 10.00 | | 0.00 | |
| ३८ | आदिवासी पाडे विकसीत करणे अ) शासन अनुदान | | 10.00 | | 0.00 | |
| ३९ | ब) मनपा हिस्सा | | 50.00 | | 0.00 | |
| ४० | अ.क्र. ४४ ते ६४ या कामांसाठी शासन अनुदान (पृष्ठ क्र. ४४) | | 1320.00 | | 0.00 | |

| अ.क्र. | लेखाशिर्ष | कोड नं. | अर्थसं.तरतुद | एप्रिल-२० ते सप्टेंबर-२० | ऑक्टोबर-२० ते मार्च-२१ | प्रत्यक्ष खर्च 2020-21 |
|--------|---|---------|-----------------|-----------------------------|---------------------------|---------------------------|
| 1 | 2 | 3 | 4 | 5 | 6 | |
| ४१ | महाराष्ट्र सुवर्णजयंती नगरोत्थान अभियान | | | | | |
| ४२ | अ) मुख्यमंत्री सडक योजना/ नगरोत्थान अभियान (सिमेंट कौब्रीट रस्ते प्रकल्प) | | | | | |
| | १. शासनाकडील अनुदान | | 100.00 | | 0.00 | |
| | २. मनपा हिस्सा | | 200.00 | | 0.00 | |
| | ब) पर्जन्य जलवाहिन्या-अमृत अभियान | | | | | |
| | केंद्र/राज्य शासनाकडील अनुदान/मनपा हिस्सा | | 3000.00 | | 3571.37 | 3571.37 |
| | क) UTWT सिमेंट रस्ते बांधकाम | | | | | |
| | १. मनपा हिस्सा (MMRDA कर्ज) | | 7500.00 | 2331.11 | 5135.82 | 7466.93 |
| | एकूण सार्वजनिक बांधकामे | | 24680.00 | 2936.25 | 14730.35 | 17666.60 |
| ७ | ७. विकास आराखडा अंमलबजावणी | | | | | |
| १ | भाईंदर पूर्व/पश्चिम चौपटी | 4190 | 200.00 | | 100.00 | 100.00 |
| २ | मुख्यकार्यालय फर्निचर/इमारत बांधकाम | 4120 | 225.00 | 49.27 | 170.16 | 219.43 |
| ३ | कम्युनिटी सेंटर | | 290.00 | | 170.95 | 170.95 |
| ४ | महिलाभवन बांधणे | | 100.00 | | | |
| | नगररचना | | | | | |
| ५ | आरक्षणे विकसित करणे. | 4139 | 1600.00 | 97.78 | 1272.81 | 1370.59 |
| ६ | कुंपन भिंत बांधकाम करणे | | 150.00 | 1.44 | 20.04 | 21.48 |
| ७ | पशुवैद्यकिय दवाखाना (अॅमिनिटी ओपन स्पेस काश्मिरा) | | 100.00 | | | |
| ८ | विकास आराखडयात जागा संपादन | 4110 | 25.00 | | | |
| ९ | नगरभूमापन | 2279 | 25.00 | | | |
| १० | विकास आराखडा संगणीकरण करणे | 2219 | 10.00 | 0.89 | 0.43 | 1.32 |
| ११ | नाटयगृह आरक्षण क्र.२४१/नविन नाटयगृह अंतर्गत सजावट | | 240.00 | | | |
| १२ | सुधारित विकास आराखडा तयार करणे | | 25.00 | | | |
| १३ | क्लस्टर डेव्हलपमेंट - समूह विकास योजनेचे सवेक्षण व IAR तयार करणे | | 50.00 | | | |
| | एकूण विकास आराखडा अंमलबजावणी | | 3040.00 | 149.38 | 1734.39 | 1883.77 |
| | एकूण ब | | 32059.25 | 3462.15 | 19367.74 | 22829.89 |

खर्च बाजू

(रु. लाखात)

| अ.क्र. | लेखाशिर्ष | कोड नं. | अर्थसं.तरतुद | एप्रिल-२० ते सप्टेंबर-२० | ऑक्टोबर-२० ते मार्च-२१ | प्रत्यक्ष खर्च 2020-21 |
|--------|--------------------------|-------------|---------------|-----------------------------|---------------------------|---------------------------|
| 1 | 2 | 3 | 4 | 5 | 6 | 7 |
| | नविन विद्युत कामे | 4140 | | | | |
| १ | सार्वजनिक इमारती | 4150 | 120.00 | 7.42 | 13.09 | 20.51 |
| २ | स्मशानभुमी | 4159 | 25.00 | | 0.00 | |
| ३ | उद्याने | 4159 | 50.00 | | 0.00 | |
| ४ | नविन स्ट्रीट लाईट/हायमास | 4154 | 100.00 | 3.10 | 0.00 | 3.10 |
| ५ | सिग्नल यंत्रणा | 4155 | 20.00 | 7.00 | 8.93 | 15.93 |
| | एकूण विद्युत कामे | | 315.00 | 17.52 | 22.02 | 39.54 |

| | | | | |
|---|-----------------|----------------|-----------------|-----------------|
| एकूण भांडवली खर्च (अ,ब, विद्युत) | 32598.25 | 3491.88 | 19451.44 | 22943.32 |
|---|-----------------|----------------|-----------------|-----------------|

"अ" अंदाजपत्रक (असाधारण खर्च)

खर्च बाजू

(रु. लाखात)

| अ.क्र. | लेखाशिर्ष | कोड नं. | अर्थसं.तरतुद | एप्रिल-२० ते सप्टेंबर-२० | ऑक्टोबर-२० ते मार्च-२१ | प्रत्यक्ष खर्च 2020-21 |
|--------|--------------------------|---------|----------------|-----------------------------|---------------------------|---------------------------|
| 1 | 2 | 3 | 4 | 5 | 6 | 7 |
| | शासन कर भरणा | | | | | |
| १ | शिक्षण कर | 3720 | 1645.00 | 46.58 | 885.85 | 932.43 |
| २ | रोजगार हमी | 3720 | 192.00 | 2.95 | 105.43 | 108.38 |
| ३ | आयकर भरणा | 3720 | 1200.00 | 318.27 | 1004.66 | 1322.93 |
| ४ | कार्यकंत्राट कर | 3910 | 0.00 | | 0.00 | |
| ५ | G.S.T. | 3720 | 1200.00 | 141.42 | 720.08 | 861.50 |
| ६ | कामगार कल्याण उपकर | 3720 | 1200.00 | 49.94 | 924.78 | 974.72 |
| ७ | शासकीय विमा | 3720 | 75.00 | 10.03 | 60.36 | 70.39 |
| ८ | सेवा कर / व्यवसाय कर | | 2.00 | 0.25 | 2.57 | 2.82 |
| ९ | उत्सव अग्रिम | | 150.00 | | 137.00 | 137.00 |
| १० | स्वामित्वधन(रॉयल्टी) | | 15.00 | 5.11 | 22.40 | 27.51 |
| ११ | अस्थायी कर्मचारी E.P.F | | 50.00 | 14.29 | 41.53 | 55.82 |
| १२ | इतर परतावे | | | | 60.03 | 60.03 |
| १३ | हस्तांतरण /समायोजन | | | 7272.00 | 8461.03 | 15733.03 |
| | एकूण असाधारण खर्च | | 5729.00 | 7860.84 | 12425.72 | 20286.56 |

| | | | | |
|---------------------------------|-----------------|-----------------|-----------------|-----------------|
| एकूण "अ" अंदाजपत्रक खर्च | 97931.21 | 26975.66 | 63124.23 | 90099.89 |
|---------------------------------|-----------------|-----------------|-----------------|-----------------|

| | | | | |
|--|----------------|---------------|---------------|---------------|
| 'ब'अंदाजपत्रक-परिवहन हस्तांतरण. | 2000.00 | 540.00 | 250.00 | 790.00 |
|--|----------------|---------------|---------------|---------------|

मिरा भाईंदर महानगरपालिका
वार्षिक जमा खर्च-सन 2020-21
शिक्षण विभाग

खर्च बाजू

(रु. लाखात)

| अ.क्र. | लेखाशिरष | कोड नं. | अर्थसं.तरतुद | एप्रिल-२० ते सप्टेंबर-२० | ऑक्टोबर-२० ते मार्च-२१ | प्रत्यक्ष खर्च 2020-21 |
|--------|--|---------|----------------|-----------------------------|---------------------------|---------------------------|
| 1 | 2 | 3 | 4 | 5 | 6 | 7 |
| १ | महसुली | | | | | |
| १ | स्थायी अस्थापना | 3110 | 37.00 | | | |
| २ | अस्थायी अस्थापना/सुरक्षा रक्षक | | 202.00 | 58.75 | 117.78 | 176.53 |
| ३ | ५० % मनपाकडून शिक्षण वेतन/भत्ते | | 1100.00 | 254.02 | 596.83 | 850.85 |
| ४ | सानुग्रह अनुदान | 2147 | 38.41 | | 23.43 | 23.43 |
| ५ | शालेय गणवेश/बॅच/टाय/पी.टी. युनिफॉर्म | 2534 | 5.00 | | 0.00 | |
| ६ | शालेय वहया व इतर साहित्य | 2534 | 5.00 | | 0.00 | |
| ७ | शालेय दप्तरे/बुट/मोजे/वॉटर बाटल | | 5.00 | | 0.00 | |
| ८ | प्रश्नपत्रिका, उत्तरपत्रिका व इतर छपाई | 2214 | 10.00 | 2.99 | 0.00 | 2.99 |
| ९ | कार्यालय छपाई/टपाल खर्च | 2214 | 1.00 | | 0.00 | |
| १० | सदस्य मानधन भत्ता/मिंटिंग भत्ता | 2161 | 1.00 | | 0.00 | |
| ११ | सभा चहापान | 2213 | 1.00 | | 0.00 | |
| ११३ | संगणक प्रशिक्षण | 2190 | 7.00 | | 7.00 | 7.00 |
| १४ | शाळा इमारत दुरुस्ती, निगा | | 35.00 | 2.71 | 17.81 | 20.52 |
| १५ | R.T.E. प्रवेश खर्च | | 2.00 | | 0.00 | |
| १६ | वाहन भाडे, वाहन इंधन, वाहन दुरुस्ती | 2460 | 2.00 | | 0.00 | |
| १७ | शैक्षणिक सहल | 2190 | 1.00 | | 0.00 | |
| १८ | शालेय/अंतरशालेय कला क्रिडा स्पर्धा | | 5.00 | 4.41 | 0.00 | 4.41 |
| १९ | शिष्यवृत्ती परिक्षा फी व पुस्तके | 2741 | 1.00 | | 0.00 | |
| २० | माध्यमिक शिक्षण सुरु करणे | | 1.00 | | 0.00 | |
| २१ | शाळा विजबिल | 2212 | 5.00 | | 0.00 | |
| २२ | शाळा विद्युत दुरुस्ती | | 20.00 | 6.67 | 3.79 | 10.46 |
| २३ | वार्षिक स्नेहसंमेलन/आदर्श शिक्षक पुरस्कार | | 1.00 | | 0.00 | |
| २४ | इ.ट वी वर्ग सुरु करणे/शिक्षक मानधन | | 1.00 | | | |
| २५ | शाळेत ई-लर्निंग/इंटरनेट सुविधा बसविणे | | 15.00 | 1.98 | 9.90 | 11.88 |
| २६ | शाळेत बायोमॅट्रिक /हजेरी यंत्रणा बसविणे | | 1.00 | | 0.00 | |
| २७ | अबॅकस गणिती अभ्यासक्रम सुरु करणे | | 1.00 | | 0.00 | |
| २८ | UPSC/MPSC कार्यशाळा व विविध नाविन्य उपक्रम | | 1.00 | | 0.00 | |
| २९ | आदर्श शिक्षक पुरस्कार | | 1.00 | | 0.00 | |
| | एकुण महसुली | | 1505.41 | 331.53 | 776.54 | 1108.07 |

| अ.क्र. | लेखाशिर्ष | कोड नं. | अर्थसं.तरतुद | एप्रिल-२० ते सप्टेंबर-२० | ऑक्टोबर-२० ते मार्च-२१ | प्रत्यक्ष खर्च 2020-21 |
|--------|---|---------|----------------|-----------------------------|---------------------------|---------------------------|
| 1 | 2 | 3 | 4 | 5 | 6 | 7 |
| | बालवाडी विभाग | | | | | |
| १ | स्थायी आस्थापना | | 110.00 | 54.31 | 67.41 | 121.72 |
| २ | अस्थायी आस्थापना | | 20.00 | 1.54 | 2.09 | 3.63 |
| ३ | बालवाडी विद्यार्थ्यांना सकस आहार पुरविणे | | 10.00 | | 0.00 | |
| ४ | बालवाडी मुलांसाठी साहित्य/शिबीरे/कार्यक्रम | | 10.00 | | 9.94 | 9.94 |
| ५ | बालवाडी गणवेश वाटप | | 6.00 | | 5.84 | 5.84 |
| ६ | बालवाडया विकास खर्च | | 1.00 | | 0.00 | |
| ७ | शालेय शिक्षण दर्जा वाढविणे/शिक्षक प्रशिक्षण | | 1.00 | | 0.00 | |
| ८ | बालवाडी मुलांसाठी मनोरंजन/क्रियाकला दिनांक | | 1.00 | | 0.00 | |
| | एकुण बालवाडी महसुली | | 159.00 | 55.85 | 85.28 | 141.13 |
| | एकुण महसुली | | 1664.41 | 387.38 | 861.82 | 1249.20 |
| | भांडवली | | | | | |
| १ | वाहन खरेदी /खाजगी वाहन भाडे | 4161 | 2.00 | | 0.00 | |
| २ | नविन शाळा इमारत बांधकाम | 4120 | 500.00 | | 410.89 | 410.89 |
| ३ | अग्निशमन उपकरणे खरेदी | 4149 | 2.00 | | 0.00 | |
| ४ | शाळा वॉटरकुलर/खेळणी साहित्य | 2520 | 5.00 | | 0.00 | |
| ५ | नविन शाळा विद्युत फिटिंग | | 20.00 | 3.97 | 2.03 | 6.00 |
| ६ | संगणक खरेदी | | 5.00 | | 0.00 | |
| ७ | कार्यालय/शाळांसाठी फर्निचर खरेदी | | 5.00 | | 0.00 | |
| ८ | पाटया/सुचनाफलक/ग्रीन बोर्ड/LED/प्रोजेक्टर | | 5.00 | | 0.00 | |
| ९ | Active Base Learning Kit खरेदी | | 5.00 | | 0.00 | |
| १० | विज्ञान प्रयोगशाळा तयार करणे | | 5.00 | | 0.00 | |
| ११ | वाचनालय तयार करणे | | 5.00 | | 0.00 | |
| | एकुण भांडवली | | 559.00 | 3.97 | 412.92 | 416.89 |
| | एकुण शिक्षण विभाग खर्च | | 2223.41 | 391.35 | 1274.74 | 1666.09 |

मिरा भाईंदर महानगरपालिका
वार्षिक जमा खर्च-सन 2020-21

“क” अंदाजपत्रक

पाणी पुरवठा व मलनिःस्सारण विभाग

खर्च बाजू

(रु. लाखात)

| क्र.सं. | लेखाशिर्ष | कोड नं. | अर्थसं.तरतुद | एप्रिल-२० ते सप्टेंबर-२० | ऑक्टोबर-२० ते मार्च-२१ | प्रत्यक्ष खर्च 2020-21 |
|---------|---------------------------------------|---------|-----------------|-----------------------------|---------------------------|---------------------------|
| 1 | 2 | 3 | 4 | 5 | 6 | 7 |
| अ | महसुली खर्च | | | | | |
| १ | पाणी बील | 2211 | 6700.00 | 3053.14 | 3253.37 | 6306.51 |
| २ | स्थायी अस्थापना | 2110 | 300.00 | 109.77 | 135.25 | 245.02 |
| ३ | अस्थायी अस्थापना/सुरक्षा रक्षक | 2110 | 278.38 | 79.01 | 174.91 | 253.92 |
| ४ | प्रवास भत्ता/प्रशिक्षण फी | 2250 | 1.00 | | 0.00 | |
| ६ | छपाई खर्च | 2214 | 2.00 | | 0.00 | |
| ७ | टिसीएल पावडर व कनोरीन गॅस | 2510 | 53.00 | | 22.89 | 22.89 |
| ८ | वितरण व्यवस्था/ किरकोळ खरेदी/दुरुस्ती | 2510 | 600.00 | 41.21 | 556.56 | 597.77 |
| ९ | मालमत्ता निगा दुरुस्ती | 2420 | 60.00 | | 13.82 | 13.82 |
| १० | पंपींग स्टेशन किरकोळ खरेदी/दुरुस्ती | 2430 | 600.00 | 86.61 | 512.51 | 599.12 |
| ११ | तलाव, विहीरी दुरुस्ती / साफ-सफाई | | 10.00 | | | |
| १२ | पंपींग व संपग्रह विजदेयक | 2212 | 750.00 | 262.44 | 457.98 | 720.42 |
| १३ | टँकर भाडे | 2560 | 200.00 | 76.59 | 46.48 | 123.07 |
| १४ | सुचना प्रसिध्दी करणे | 2282 | 5.00 | | 1.98 | 1.98 |
| १५ | प्रदुषण नियंत्रण मंडळ फी | 2279 | 15.00 | | 0.00 | |
| १६ | फ्लो मिटर/हॉल्व बसविण व दुरुस्ती करणे | | 150.00 | 15.90 | 0.00 | 15.90 |
| | मलनिःसारण महसुली खर्च | | | | | |
| १७ | मलनिःस्सारण केंद्र देखभाल दुरुस्ती | 2430 | 600.00 | 110.45 | 290.83 | 401.28 |
| १८ | मलनिःस्सारण केंद्र विजबील | 2212 | 300.00 | 107.67 | 34.35 | 142.02 |
| १९ | सांडपाणी पुर्नवापर | | 5.00 | | | |
| | एकूण (पा. पु.) महसुली खर्च | | 10629.38 | 3942.79 | 5500.93 | 9443.72 |

| अ.क्र. | लेखाशिर्ष | कोड नं. | अर्थसं.तरतुद | एप्रिल-२० ते सप्टेंबर-२० | ऑक्टोबर-२० ते मार्च-२१ | प्रत्यक्ष खर्च 2020-21 |
|--------|--|---------|--------------|-----------------------------|---------------------------|---------------------------|
| 1 | 2 | 3 | 4 | 5 | 6 | 7 |
| ब) | भांडवली खर्च | 2510 | | | | |
| १ | साहित्य खरेदी (विंध्यन, इले, पंप, साहित्य) | 4130 | 300.00 | | 70.93 | 70.93 |
| २ | नविन जलवाहिनी टाकणे | 2510 | 1500.00 | 222.37 | 516.57 | 738.94 |
| ३ | कुपनलिका/विंध्यन विहीर बांधणे | 4134 | 20.00 | | 13.64 | 13.64 |
| ४ | पाण्याची टाकी/इमारती बांधकाम/मीटर कार्यशाळा | | 300.00 | 3.27 | 216.15 | 219.42 |
| ५ | रेन वॉटर हार्वेस्टिंग योजना | | 10.00 | | | |
| ६ | सिंहर सकर मशिन खरेदी, | | 10.00 | | | |
| ७ | नविन मलवाहिनी टाकणे | | 10.00 | | | |
| | भांडवली खर्च | | | | | |
| ८ | नविन अतिरिक्त पाणीपुरवठा योजना | | | | | |
| | अ) शासन अनुदान | | | | | |
| | ब) मनपा हिस्सा / कर्ज निधी | | 400.00 | 165.48 | 102.43 | 267.91 |
| ९ | अमृत योजना | | | | | |
| | अ) शासन अनुदान | | | | | |
| | ब) मनपा हिस्सा/कर्ज निधी | | | | | |
| | एकूण (पा. पु.) भांडवली खर्च | | 2550.00 | 391.12 | 919.72 | 1310.84 |
| अ) | महसुली खर्च | | 10629.38 | 3942.79 | 5500.93 | 9443.72 |
| ब) | भांडवली खर्च | | 2550.00 | 391.12 | 919.72 | 1310.84 |
| | अंदाजपत्रक (पा. पु.) 'क' एकूण खर्च | | 13179.38 | 4333.91 | 6420.65 | 10754.56 |

मिरा भाईंदर महानगरपालिका
वार्षिक जमा खर्च-सन 2020-21
वृक्षप्राधिकरण विभाग

खर्च बाजू

(रु. लाखात)

| अ.क्र. | लेखाशिर्ष | कोड नं. | अर्थसं.तरतुद | एप्रिल-२० ते सप्टेंबर-२० | ऑक्टोबर-२० ते मार्च-२१ | प्रत्यक्ष खर्च 2020-21 |
|--------|--|---------|---------------|-----------------------------|---------------------------|---------------------------|
| 1 | 2 | 3 | 4 | 5 | 6 | 7 |
| | वृक्ष प्राधिकरण | | | | | |
| १ | वृक्षारोपण/सामाजिक वनीकरण/ निसर्ग उद्यान | 2120 | 50.00 | | 37.05 | 37.05 |
| २ | खते/किटकनाशके व बुरशीनाशके | | 15.00 | | 0.00 | |
| ३ | वृक्षगणना | 2120 | 10.00 | | 0.00 | |
| ४ | संरक्षण पिंजरे खरेदी/झाडांच्या संरक्षणार्थ विटेचे कठडे बांधणे | | 10.00 | | 4.90 | 4.90 |
| ५ | संरक्षण पिंजरे दुरुस्ती करणे | 2490 | 15.00 | | 2.98 | 2.98 |
| ६ | अवजारे/साहित्य खरेदी | | 15.00 | | 2.00 | 2.00 |
| ७ | लालमाती/शेणखत पुरवठा करणे | | 50.00 | | 0.00 | |
| ८ | झाडांच्या बुंध्याभोवती रोगप्रतिबंधकासाठी बोर्डो पेस्ट लावणे | | 25.00 | | 19.71 | 19.71 |
| ९ | मजुर पुरवठा/देखभालदुरुस्ती | | 100.00 | | 88.83 | 88.83 |
| १० | तिघराची लागवड | | 25.00 | | 0.00 | |
| ११ | बाधित वृक्षतोडणी/किरकोळ/ आकस्मित खर्च | 2219 | 5.00 | 0.35 | 0.41 | 0.76 |
| १२ | अभ्यास/प्रशिक्षण दौरा | 2142 | 2.00 | | 0.00 | |
| १३ | वाहन- भाडे/दुरुस्ती/खरेदी | | 50.00 | 1.59 | 25.53 | 27.12 |
| १४ | अमृत योजना हरीत पट्टे अनुदान खर्च | | 200.00 | | 47.76 | 47.76 |
| १५ | अमृत योजना हरीत पट्टे खर्च (स्वनिधी) | 3620 | 25.00 | | 0.00 | |
| | एकुण वृक्षप्राधिकरण खर्च | | 597.00 | 1.94 | 229.17 | 231.11 |

मिरा भाईंदर महानगरपालिका
वार्षिक जमा खर्च-सन 2020-21
“महिला व बाल कल्याण” अंदाजपत्रक

खर्च बाजू

(रु. लाखात)

| अ.क्र. | लेखाशिर्ष | कोड नं. | अर्थसं.तरतुद | एप्रिल-२० ते सप्टेंबर-२० | ऑक्टोबर-२० ते मार्च-२१ | प्रत्यक्ष खर्च 2020-21 |
|--------|--|---------|--------------|-----------------------------|---------------------------|---------------------------|
| 1 | 2 | 3 | 4 | 5 | 6 | 7 |
| १ | एम.एस.सी.आय.टी. कोर्स | | 20.00 | 4.93 | 8.34 | 13.27 |
| २ | टेलरिंग/ फॅशन डिझायनिंग कोर्स | 2530 | 30.00 | 6.12 | 22.18 | 28.30 |
| ३ | ब्युटीपालर कोर्स | | 20.00 | 8.40 | 11.34 | 19.74 |
| ४ | रांगोळी/मेंहदी प्रशिक्षण | 2991 | 25.00 | 2.72 | 22.22 | 24.94 |
| ५ | इमिटेशन ज्वेलरी प्रशिक्षण | 2534 | 30.00 | 9.85 | 19.97 | 29.82 |
| ६ | web-designing कोर्स | | 29.00 | 16.00 | 11.80 | 27.80 |
| ७ | ड्रायव्हिंग प्रशिक्षण | | 20.00 | 5.94 | 13.87 | 19.81 |
| ८ | महिला बालकल्याण समिती प्रशिक्षण दौरा | | 1.00 | | 0.00 | |
| ९ | जुडो कराटे/योगा(Self-Defence)प्रशिक्षण | | 20.00 | 10.04 | 9.44 | 19.48 |
| १० | लघुउद्योग-वॉशिंग पावडर,साबण,फिनेल बनविणे | | 5.00 | 3.46 | 0.94 | 4.40 |
| ११ | उद्योगिनी (महिला रोजगार) | | 1.00 | | 0.00 | |
| १२ | लहान बाहुल्या (सॉफ्ट टॉइज बनविणे) | | 9.00 | 1.03 | 3.91 | 4.94 |
| १३ | गरीब व गरजू महिलांना साहित्य वाटप | | 7.00 | | 0.00 | |
| १४ | गलिच्छवस्त्यांमध्ये आरोग्य/स्वच्छता कार्यक्रम | | 4.00 | 3.37 | 0.00 | 3.37 |
| १५ | निराधार/विधवा/घटस्फोटीत महिलांच्या मुलींच्या विवाहाकरीता अर्थसहाय्य/मुलांना शिष्यवृत्ती देणे | | 20.00 | 5.74 | 13.87 | 19.61 |
| १६ | बेटी बचाव योजना (माहिती पुस्तिका इ.) | | 1.00 | | 0.00 | |
| १७ | महिला सक्षमिकरण(महिला बचत गटाकडून मालमत्ता देखभाल/निगा करणे.) | | 1.00 | | 0.00 | |
| १८ | महिला दिन साजरा करणे | | 3.00 | | 2.93 | 2.93 |
| १९ | १०वी/१२वी पास ९०% पेक्षा जास्त मार्क मिळालेल्या मुलां/मुलींचा गौरव करणे | | 1.00 | | 0.00 | |
| २० | मनपा शाळेतील मुलींसाठी सॅनिटरी नॅपकीन पुरविणे | | 2.00 | 1.19 | 0.00 | 1.19 |
| २१ | गरोदर व स्तनदा माताना सकस आहार पुरवठा | | 15.00 | 7.17 | 6.78 | 13.95 |

| अ.क्र. | लेखाशिर्ष | कोड नं. | अर्थसं.तरतुद | एप्रिल-२० ते सप्टेंबर-२० | ऑक्टोबर-२० ते मार्च-२१ | प्रत्यक्ष खर्च 2020-21 |
|-------------------------|---|---------|--------------|--------------------------|------------------------|------------------------|
| 1 | 2 | 3 | 4 | 5 | 6 | 7 |
| २२ | महिला व बाल समिती बैठकीसाठी चहा, पाणी, नास्ता | | 1.00 | | 0.00 | |
| २३ | मुली व महिलांसाठी Cervical Cancer उपचारासाठी | | 5.00 | | 4.67 | 4.67 |
| २४ | स्तन आणि गर्भाशय तपासणीसाठी (Mammography/paps) | | 2.00 | | 0.60 | 0.60 |
| २५ | बेसिक कम्प्युटर/डी.टी.पी. कम्प्युटर कोर्स/टॅली कम्प्युटर/इंग्लिश स्पीकिंग कोर्स करणे. | | 1.00 | | 0.00 | |
| २६ | लघुउद्योग प्रशिक्षण (अगरबत्ती/मेणबत्ती/चांकलेट/फ्लावर बुके | | 12.00 | 8.92 | 2.12 | 11.04 |
| २७ | मा.कौटुंबिक न्यायालयातील पिडीत व त्यांची छोटी मुले यांच्यासाठी स्वच्छता व विश्रामरुमची व्यवस्था करणे. | | 1.00 | | 0.20 | 0.20 |
| २८ | कुकींग/बर्किंग/क्रापडी पिशवी बनविणे कोर्स | | 7.00 | 1.06 | 4.99 | 6.05 |
| २९ | महिलांसाठी रिश्का खरेदी / पुरवठा करणे | | 1.00 | | 0.00 | |
| ३० | माझी कन्या सुकन्या योजना | | 1.00 | | 0.00 | |
| ३१ | महिलांसाठी समुपदेशन केंद्र चालविणे | | 1.00 | | 0.00 | |
| ३२ | परिचारिका (नर्स) प्रशिक्षण विविध | | 1.00 | | 0.00 | |
| ३३ | विविध प्रकारचे शिबिर आयोजित करणे | | 1.00 | | 0.00 | |
| ३४ | मेमोग्राफी मशीन खरेदी करणे | | 1.00 | | 0.00 | |
| ३५ | स्टेज/मंडप व इतर व्यवस्था | | 1.00 | | 0.00 | |
| एकूण महिला व बाल कल्याण | | | 300.00 | 95.94 | 160.17 | 256.11 |

वार्षिक जमा खर्च-सन 2020-21

"अंध व अपंग कल्याण" अंदाजपत्रक

| अ.क्र. | लेखाशिर्ष | कोड नं. | अर्थसं.तरतुद | एप्रिल-२० ते सप्टेंबर-२० | ऑक्टोबर-२० ते मार्च-२१ | प्रत्यक्ष खर्च 2020-21 |
|--------------------------|-------------------|---------|--------------|--------------------------|------------------------|------------------------|
| 1 | 2 | 3 | 4 | 5 | 6 | 7 |
| १ | अपंग कल्याण योजना | 2740 | 150.00 | 3.23 | 141.18 | 144.41 |
| एकूण "अंध व अपंग कल्याण" | | | 150.00 | 3.23 | 141.18 | 144.41 |

वार्षिक जमा खर्च-सन 2020-21

""JNNURM"" अंदाजपत्रक

| खर्च बाजू | | (रु. लाखात) | | | | |
|-----------|----------------------------------|-------------|----------------|--------------------------|------------------------|------------------------|
| अ.क्र. | लेखाशिर्ष | कोड नं. | अर्थसं.तरतुद | एप्रिल-२० ते सप्टेंबर-२० | ऑक्टोबर-२० ते मार्च-२१ | प्रत्यक्ष खर्च 2020-21 |
| 1 | 2 | 3 | 4 | 5 | 6 | 7 |
| | भुयारी गटारे योजना | | | | | |
| १ | अ) केंद्र/राज्य शासनाकडील अनुदान | 3220 | | | | |
| २ | ब) MMRDA कडील कर्ज | 3320 | 1500.00 | 110.68 | 479.02 | 589.70 |
| ३ | मलनिःसारण जोडणी शुल्क | 3110 | 600.00 | | 312.78 | 312.78 |
| | एकूण JNNURM" | | 2100.00 | 110.68 | 791.80 | 902.48 |

वार्षिक जमा खर्च-सन 2020-21

" P " अंदाजपत्रक

| खर्च बाजू | | (रु. लाखात) | | | | |
|-----------|---|-------------|----------------|--------------------------|------------------------|------------------------|
| अ.क्र. | लेखाशिर्ष | कोड नं. | अर्थसं.तरतुद | एप्रिल-२० ते सप्टेंबर-२० | ऑक्टोबर-२० ते मार्च-२१ | प्रत्यक्ष खर्च 2020-21 |
| 1 | 2 | 3 | 4 | 5 | 6 | 7 |
| १ | दलितवस्ती अनुदानातून खर्च | 3222 | 783.00 | 21.48 | 162.66 | 184.14 |
| २ | B.S.U.P योजना | | | | | |
| | अ) मनपा हिस्सा (कर्जद्वारे) | 3210 | 4000.00 | | 461.24 | 461.24 |
| | ब) मनपा हिस्सा | | 2500.00 | 26.15 | 1,726.41 | 1752.56 |
| ३ | राजीव आवास योजना | | | | | |
| | अ) केंद्र/राज्य शासनाकडील अनुदान | 3210 | 100.00 | 6.18 | 44.74 | 50.92 |
| | ब) मनपा हिस्सा ('अ' अंदाजपत्रकातून हस्ता) | 3110 | 25.00 | | | |
| ४ | दुर्बल घटक | | 150.00 | 2.27 | 9.45 | 11.72 |
| ४ | पंडित दिनदयाळ अंत्योदय योजना | 3229 | 100.00 | | 0.00 | |
| | एकूण "P" अंदाजपत्रक खर्च | | 7658.00 | 56.08 | 2404.50 | 2460.58 |

मिरा भाईदर महानगरपालिका

वार्षिक जमा खर्च-सन 2020-21

'अ' अंदाजपत्रक खर्च

(महसुली खर्च)

खर्च बाजू

(रु. लाखात)

| लेखाशिर्ष | अर्थसं.तरतुद | एप्रिल-२० ते सप्टेंबर-२० | ऑक्टोबर-२० ते मार्च-२१ | प्रत्यक्ष खर्च 2020-21 |
|---------------|-----------------|-----------------------------|---------------------------|---------------------------|
| अ | 2706.18 | 925.58 | 1239.30 | 2164.88 |
| ब | 29092.35 | 10012.94 | 15266.65 | 25279.59 |
| क | 4636.15 | 356.35 | 2027.04 | 2383.39 |
| ड | 12697.28 | 2646.03 | 7466.71 | 10112.74 |
| इ | 5982.00 | 321.15 | 3283.67 | 3604.82 |
| विद्युत विभाग | 4490.00 | 1360.89 | 1963.70 | 3324.59 |
| एकुण | 59603.96 | 15622.94 | 31247.07 | 46870.01 |

(भांडवली खर्च)

| | | | | |
|---------------|-----------------|----------------|-----------------|-----------------|
| अ | 224.00 | 12.21 | 61.68 | 73.89 |
| ब | 32059.25 | 3462.15 | 19367.74 | 22829.89 |
| विद्युत विभाग | 315.00 | 17.52 | 22.02 | 39.54 |
| एकुण | 32598.25 | 3491.88 | 19451.44 | 22943.32 |

(असाधारण खर्च)

| | | | | |
|--------------------|----------------|----------------|-----------------|-----------------|
| एकुण परतावे | 5729.00 | 7860.84 | 12425.72 | 20286.56 |
|--------------------|----------------|----------------|-----------------|-----------------|

| | | | | |
|---------------------------------|-----------------|-----------------|-----------------|-----------------|
| एकूण "अ" अंदाजपत्रक खर्च | 97931.21 | 26975.66 | 63124.23 | 90099.89 |
|---------------------------------|-----------------|-----------------|-----------------|-----------------|

परिवहन विभाग

| | | | | |
|----------------------------------|---------|--------|--------|--------|
| "ब" अंदाजपत्रक-परिवहन हस्तांतरण. | 2000.00 | 540.00 | 250.00 | 790.00 |
|----------------------------------|---------|--------|--------|--------|

शिक्षण विभाग

| | | | | |
|--------------|---------|--------|---------|---------|
| शिक्षण विभाग | 2223.41 | 391.35 | 1274.74 | 1666.09 |
|--------------|---------|--------|---------|---------|

"क" अंदाजपत्रक खर्च

| | | | | |
|----------------------|-----------------|----------------|----------------|-----------------|
| १ महसुली खर्च | 10629.38 | 3942.79 | 5500.93 | 9443.72 |
| २ भांडवली खर्च | 2550.00 | 391.12 | 919.72 | 1310.84 |
| एकूण "क" खर्च | 13179.38 | 4333.91 | 6420.65 | 10754.56 |

वृक्षप्राधिकरण

| | | | | |
|-----------|--------|------|--------|--------|
| वृक्षरोपण | 597.00 | 1.94 | 229.17 | 231.11 |
|-----------|--------|------|--------|--------|

“महिला व बाल कल्याण”

| | | | | |
|--------------------|--------|-------|--------|--------|
| महिला व बाल कल्याण | 300.00 | 95.94 | 160.17 | 256.11 |
|--------------------|--------|-------|--------|--------|

“अपंग व अंध कल्याण”

| | | | | |
|-------------------|--------|------|--------|--------|
| अपंग व अंध कल्याण | 150.00 | 3.23 | 141.18 | 144.41 |
|-------------------|--------|------|--------|--------|

“JNNURM”

| | | | | |
|----------|---------|--------|--------|--------|
| “JNNURM” | 2100.00 | 110.68 | 791.80 | 902.48 |
|----------|---------|--------|--------|--------|

“P”

| | | | | |
|-----|---------|-------|---------|---------|
| “P” | 7658.00 | 56.08 | 2404.50 | 2460.58 |
|-----|---------|-------|---------|---------|

संक्षिप्त खर्चाचा तपशिल

| लेखा शिर्षे | अर्थसं.तरतुद | एप्रिल-२० ते सप्टेंबर-२० | ऑक्टोबर-२० ते मार्च-२१ | प्रत्यक्ष खर्च 2020-21 |
|----------------------------------|------------------|--------------------------|------------------------|------------------------|
| एकुण 'अ' खर्च | 97931.21 | 26975.66 | 63124.23 | 90099.89 |
| शिक्षण विभाग | 2223.41 | 391.35 | 1274.74 | 1666.09 |
| एकुण 'क' खर्च | 13179.38 | 4333.91 | 6420.65 | 10754.56 |
| वृक्षप्राधिकरण | 597.00 | 1.94 | 229.17 | 231.11 |
| महिला बाल कल्याण | 300.00 | 95.94 | 160.17 | 256.11 |
| अपंग व अंध कल्याण | 150.00 | 3.23 | 141.18 | 144.41 |
| “JNNURM” अंदाजपत्रक | 2100.00 | 110.68 | 791.80 | 902.48 |
| “P” अंदाजपत्रक | 7658.00 | 56.08 | 2404.50 | 2460.58 |
| “ब” अंदाजपत्रक-परिवहन हस्तांतरण. | 2000.00 | 540.00 | 250.00 | 790.00 |
| एकुण खर्च | 126139.00 | 32508.79 | 74796.44 | 107305.23 |

मिरा भाईदर महानगरपालिका
वार्षिक जमा खर्च-सन २०२०-२१
संक्षिप्त गोषवारा

जमा बाजू

(आकडे लाखांत)

| लेखा शिर्षे | अर्थसं.तरतुद | एप्रिल-२० ते सप्टेंबर-२० | ऑक्टोंबर-२० ते मार्च-२१ | प्रत्यक्ष जमा 2020-21 |
|--------------------------|------------------|--------------------------|-------------------------|-----------------------|
| एकुण 'अ' जमा | 92882.16 | 32907.80 | 53467.55 | 86375.35 |
| शिक्षण विभाग जमा | 451.00 | 115.28 | 382.67 | 497.95 |
| एकुण 'क'-पाणीपुरवठा जमा | 10923.50 | 2928.71 | 7943.05 | 10871.76 |
| वृक्षप्राधिकरण जमा | 507.60 | 239.33 | 254.39 | 493.72 |
| "JNNURM" अंदाजपत्रक जमा | 2100.00 | 780.64 | 0.00 | 780.64 |
| "P" अंदाजपत्रक जमा | 4993.00 | 0.00 | 800.00 | 800.00 |
| एकुण जमा | 111857.26 | 36971.76 | 62847.66 | 99819.42 |
| <u>प्रारंभीची शिल्लक</u> | <u>14729.24</u> | <u>14729.24</u> | <u>19192.21</u> | <u>14729.24</u> |
| एकुण जमा | 126586.50 | 51701.00 | 82039.87 | 114548.66 |

खर्च बाजू

| लेखा शिर्षे | अर्थसं.तरतुद | एप्रिल-२० ते सप्टेंबर-२० | ऑक्टोंबर-२० ते मार्च-२१ | प्रत्यक्ष खर्च 2020-21 |
|------------------------------|------------------|--------------------------|-------------------------|------------------------|
| एकुण 'अ' खर्च | 97931.21 | 26975.66 | 63124.23 | 90099.89 |
| शिक्षण विभाग खर्च | 2223.41 | 391.35 | 1274.74 | 1666.09 |
| एकुण 'क'-पाणीपुरवठा खर्च | 13179.38 | 4333.91 | 6420.65 | 10754.56 |
| वृक्षप्राधिकरण खर्च | 597.00 | 1.94 | 229.17 | 231.11 |
| महिला बाल कल्याण खर्च | 300.00 | 95.94 | 160.17 | 256.11 |
| अपंग व अंध कल्याण खर्च | 150.00 | 3.23 | 141.18 | 144.41 |
| "JNNURM" अंदाजपत्रक खर्च | 2100.00 | 110.68 | 791.80 | 902.48 |
| "P" अंदाजपत्रक खर्च | 7658.00 | 56.08 | 2404.50 | 2460.58 |
| 'ब'अंदाजपत्रक-परिवहन हस्तां. | 2000.00 | 540.00 | 250.00 | 790.00 |
| एकुण खर्च | 126139.00 | 32508.79 | 74796.44 | 107305.23 |
| <u>अखरेची शिल्लक</u> | <u>447.50</u> | <u>19192.21</u> | <u>7243.43</u> | <u>7243.43</u> |
| एकुण | 126586.50 | 51701.00 | 82039.87 | 114548.66 |

महानगरपालिका
मुख्यलेखाधिकारी
मिरा-भाईदर महानगरपालिका

मिरा भाईंदर महानगरपालिका

लेखा विभाग

सन - 2020-21

अग्नीशमन विभाग

वार्षिक जमा-खर्च (नमुना नं. २७)

मिरा भाईंदर महानगरपालिका
वार्षिक जमा खर्च-सन 2020-21

अग्नीशमन विभाग

जमा बाजू

(रु. लाखात)

| अ.क्र. | लेखाशिर्ष | कोड नं. | अर्थसं.तरतुद | एप्रिल-२० ते सप्टेंबर-२० | ऑक्टोबर-२० ते मार्च-२१ | प्रत्यक्ष जमा 2020-21 |
|--------|--------------------------------|---------|----------------|-----------------------------|---------------------------|--------------------------|
| 1 | 2 | 3 | 4 | 5 | 6 | 7 |
| | सार्वजनिक सुरक्षितता | | | | | |
| १ | अग्नीशमन सेवाकर | 1517 | 225.43 | 2.03 | 242.14 | 244.17 |
| २ | अग्नीशमन फी | 1194 | 3.00 | 0.25 | 0.30 | 0.55 |
| ३ | अग्नीशमन कॅपिटेशन फी | 1592 | 850.00 | 89.50 | 360.74 | 450.24 |
| ४ | अग्नीशमन निरीक्षण शुल्क | 1543 | 150.00 | 28.32 | 167.15 | 195.47 |
| ५ | अग्नीशमन परवाना | 1515 | 10.00 | 1.48 | 5.27 | 6.75 |
| | एकूण अ जमा | | 1238.43 | 121.58 | 775.60 | 897.18 |
| | असाधारण जमा | | | | | |
| १ | आयकर जमा | 3510 | 10.00 | 3.06 | 7.69 | 10.75 |
| २ | कार्यकंत्राट कर/G.S.T. | 3819 | 6.00 | 0.36 | 3.47 | 3.83 |
| ३ | कामगार कल्याण उपकर | 3819 | 3.00 | 0.02 | 1.26 | 1.28 |
| ४ | शासकीय विमा हप्ता | 3819 | 1.00 | | 0.57 | 0.57 |
| ५ | उत्सव अॅडव्हॉन्स | 4710 | 10.00 | 3.96 | 2.79 | 6.75 |
| ६ | अग्रिम समायोजन | 4710 | 1.00 | | | |
| ७ | ठेकेदार सुरक्षा/इसारा | 3620 | 5.00 | 1.35 | 3.78 | 5.13 |
| ८ | इतर/ व्याज/दंड/शुल्क | 3620 | 7.00 | 1.19 | 1.08 | 2.27 |
| ९ | कर्म.मोबाईल फोन/इतर वसुली | | 1.00 | | | |
| १० | हस्तांतरण (अग्नि सुरक्षा निधी) | | 2400.00 | | 1575.21 | 1575.21 |
| | असाधारण जमा | | 2444.00 | 9.94 | 1595.85 | 1605.79 |
| | एकूण अग्निशमन जमा | | 3682.43 | 131.52 | 2371.45 | 2502.97 |

मिरा भाईंदर महानगरपालिका
वार्षिक जमा खर्च-सन 2020-21
अग्निशमन विभाग

खर्च बाजू

(रु. लाखात)

| अ.क्र. | लेखाशिर्ष | कोड नं. | अर्थसं.तरतुद | एप्रिल-२० ते सप्टेंबर-२० | ऑक्टोबर-२० ते मार्च-२१ | प्रत्यक्ष खर्च 2020-21 |
|--------|---|---------|----------------|-----------------------------|---------------------------|---------------------------|
| 1 | 2 | 3 | 4 | 5 | 6 | 7 |
| १ | सार्वजनिक सुरक्षितता अग्निशमन (महसुली) | | | | | |
| १ | स्थायी आस्थापना | 2110 | 550.00 | 150.33 | 223.98 | 374.31 |
| २ | अस्थायी आस्थापना/सुरक्षा रक्षक/वाहनचाल | 2110 | 400.00 | 134.54 | 208.34 | 342.88 |
| ३ | कर्मचारी गणवेश व बक्षीसे | 2145 | 10.00 | | | |
| ४ | कर्मचारी प्रशिक्षण भत्ता/किरकोळ खर्च | 2142 | 10.00 | 0.98 | 2.42 | 3.40 |
| ५ | अग्निशमन पेट्रोल इंधन/वाहन दुरुस्ती | 2460 | 35.00 | 7.15 | 11.90 | 19.05 |
| ६ | जाहिरात प्रसिध्दी व इतर कामे | | 3.00 | 0.37 | 0.70 | 1.07 |
| ७ | आप्तकालीन व्यवस्थापन व इतर कामे | 2994 | 25.00 | | | |
| ८ | मनपाकर्म.मेडिकलेम योजना/वैद्यकीय खर्च | | 5.00 | | 0.37 | 0.37 |
| ९ | अग्निशमन कर्मचारी सानुग्रह अनुदान | | 20.00 | | 15.71 | 15.71 |
| १० | अग्निशमन इमारत/ निवास बांधकाम दुरुस्ती | | 75.00 | | | |
| | महसुली खर्च | | 1133.00 | 293.37 | 463.42 | 756.79 |
| २ | अग्निशमन (भांडवली) | | | | | |
| १ | साधन सामग्री व भांडारे यांची खरेदी | 4520 | 150.00 | 3.47 | 37.10 | 40.57 |
| २ | नवीन फायर फायटर खरेदी | 4160 | 1700.00 | | 1518.93 | 1518.93 |
| ३ | अग्निशमन इमारत बांधकाम/फर्निचर | 4120 | 200.00 | 1.67 | 126.52 | 128.19 |
| ४ | फायर स्विटीम बसविणे | | 20.00 | 5.80 | 0.00 | 5.80 |
| ५ | हायड्रोलिक शिडी खरेदी करणे | | 5.00 | | 0.00 | |
| | भांडवली खर्च | | 2075.00 | 10.94 | 1682.55 | 1693.49 |
| ३ | असाधारण खर्च | | | | | |
| १ | आयकर भरणा | | 10.00 | 3.06 | 7.69 | 10.75 |
| २ | कार्यकंत्राट कर/G.S.T. | | 6.00 | 0.36 | 3.47 | 3.83 |
| ३ | कामगार कल्याण उपकर | | 3.00 | 0.02 | 1.26 | 1.28 |
| ४ | शासकीय विमा | | 1.00 | | 0.57 | 0.57 |
| ५ | उत्सव अग्रिम | | 10.00 | 0.62 | 6.13 | 6.75 |
| ६ | अग्रिम | | 1.00 | | 0.00 | |
| ७ | सुरक्षा/इसारा/ मुदत ठेव.(हस्तांतरण) | | 5.00 | 2.42 | 3.02 | 5.44 |
| ८ | निवृत्ती वेतन व उपदाने | | 50.00 | 24.57 | 29.02 | 53.59 |
| ९ | इतर किरकोळ खर्च/ समायोजन | | 3.00 | | 216.33 | 216.33 |
| | असाधारण खर्च | | 89.00 | 31.05 | 267.49 | 298.54 |
| | एकूण अग्निशमन खर्च | | 3297.00 | 335.36 | 2413.46 | 2748.82 |

मिरा भाईदर महानगरपालिका

वार्षिक जमा खर्च-सन २०२०-२१

अग्नीशमन विभाग

संक्षिप्त गोषवारा

जमा बाजू

(रु. लाखात)

| लेखा शिर्षे | अर्थसं.तरतुद | एप्रिल-२० ते सप्टेंबर-२० | ऑक्टोंबर-२० ते मार्च-२१ | प्रत्यक्ष जमा 2020-21 |
|--------------------------|----------------|-----------------------------|----------------------------|--------------------------|
| एकूण महसुली जमा | 1238.43 | 121.58 | 775.60 | 897.18 |
| असाधारण जमा | 2444.00 | 9.94 | 1595.85 | 1605.79 |
| एकुण जमा | 3682.43 | 131.52 | 2371.45 | 2502.97 |
| <u>प्रारंभीची शिल्लक</u> | 546.01 | 546.01 | 342.17 | 546.01 |
| एकुण जमा | 4228.44 | 677.53 | 2713.62 | 3048.98 |

खर्च बाजू

| लेखा शिर्षे | अर्थसं.तरतुद | एप्रिल-२० ते सप्टेंबर-२० | ऑक्टोंबर-२० ते मार्च-२१ | प्रत्यक्ष खर्च 2020-21 |
|----------------------|----------------|-----------------------------|----------------------------|---------------------------|
| एकूण महसुली खर्च | 1133.00 | 293.37 | 463.42 | 756.79 |
| एकूण भांडवली खर्च | 2075.00 | 10.94 | 1682.55 | 1693.49 |
| असाधारण खर्च | 89.00 | 31.05 | 267.49 | 298.54 |
| एकुण खर्च | 3297.00 | 335.36 | 2413.46 | 2748.82 |
| <u>अखरेची शिल्लक</u> | 931.44 | 342.17 | 300.16 | 300.16 |
| एकुण | 4228.44 | 677.53 | 2713.62 | 3048.98 |

श्री. भाईदर
मुख्यलेखाधिकारी

मिरा-भाईदर महानगरपालिका