Chaturbhuj Pandey 15-07-21.docx

मिरा भाईंदर महानगरपालिका

स्व. इंदीरा गांधी हॉस्पीटल इमारत,

मौलाना अब्दुल कलाम आझाद, प्रभाग कार्यालय क्र. ०५

पुनम सागर कॉम्पलेक्स रोड, मिरारोड (पुर्व)

दुरध्वनी क्र.२८१२३४०९, २८१३११०१

जा.क्र.मनपा/प्र.का.मि./ ९५७ /२०२१ दि:- १६/०७/२०२१

प्रति,
श्री. चतुर्भुज पांडे,
सी/११०, त्रिलोक दर्शन बिल्डिंग,
गोडदेव नाका, बी.पी.रोड, भाईंदर पूर्व,
जि. ठाणे, महाराष्ट्र.
मो.क्र.७९७७५१०३६७.

विषय :- केंद्र शासन माहितीचा अधिकार अधिनियम २००५ अंतर्गत माहिती मिळणे बाबत.
संदर्भ :- आपले दि. १४/०७/२०२१ रोजीचे माहिती अधिकारातील पत्र.

महोदय,

उपरोक्त संदर्भिय विषयांकित प्रकरणी आपण पत्रात अपेक्षिलेली खालीलप्रमाणे आहे.

मुद्दा क्र. ०१:- माहिती निरंक.

मुद्दा क्र.०२ :- माहिती निरंक.

मुद्दा क्र. ०३ :- बाबत माहितीच्या एकुण ०८ पृष्ठे होत असुन प्रति पृष्ठ रु.०२ प्रमाणे रु. १६ इतक्या रक्कमेचा भरणा करुन माहिती मुदतीत उपलब्ध करुन घ्यावी.

वरील मुद्देप्रमाणे एकुण ०८ पृष्ठे होत असुन रु.२ प्रमाणे १६ इतक्या रक्कमेचा भरणा करुन माहिती मुदतीत उपलब्ध करुन घ्यावी.

सदर पत्रातील माहितीने आपले समाधान न झाल्यास आपण श्री. अतिज मुठे सो., प्रथम अपिलीय अधिकारी तथा उपायुक्त, अतिक्रमण विभाग, तिसरा मजला, स्व. इंदिरा गांधी भवन, मुख्य कार्यालय, भाईंदर पश्चिम यांचेकडे अपिल दाखल करु शकता ही विनंती.

(चंद्रकांत बोरसे)
जन माहिती अधिकारी
तथा सहा. आयुक्त
प्रभाग कार्यालय क्र.०५, मिरारोड

भारतीय डाक
India Post
EM768379577IN IVR:6977768379577
SP MIRA ROAD S.O (401107)
Counter No:3,22/07/2021,12:29
To:CHATURBHUJ PANDEY..
PIN:401101, Bhayander West S.O
From:MIRA BHAYANDER MAHAR..
Wt:20gms
Amt:17.70(Cash)Tax:2.70
(Track on www.indiapost.gov.in)
(Dial 18002666868) (Wear Masks, Stay Safe)
भारतीय डाक

मिरा भाईंदर महानगरपालिका
प्रभाग कार्यालय क्र. ५,
आवक क्र.:- 966
दिनांक:- 14/6/2021

सेवा में,

जन सूचना अधिकारी

कार्यालय:- प्रभाग कार्यालय क्र.- 5, मिराभाईंदर महानगरपालिका,
मिरा रोड (पूर्व), जि. ठाणे, महाराष्ट्र।

दिनांक:- 14/07/2021

विषय:- सूचना का अधिकार अधिनियम 2005 की धारा 6 (1) तहत सूचना प्राप्ति हेतु आवेदन पत्र।

महोदय,

कृपया जन सूचना अधिकारी, प्रभाग क्र. 5, मिराभाईंदर महानगरपालिका, मिरारोड (पूर्व), जि. ठाणे, महाराष्ट्र के मनपा प्रभाग कार्यालय द्वारा वर्ष 2019-20 व 2020-21 मे दिए गए रिपेयरिंग परवानगी तथा किए गए तोडक कार्रवाई तथा नियमित कार्यशैली से संबंधित निम्नलिखित बिन्दुओं पर जन सूचना उपलब्ध कराने का कष्ट करें।

1:- प्रभाग क्र. 5, मे वर्ष 2019-20 व 2020-21 कार्यकाल के दौरान जिन-जिन लोगों ने रिपेयरिंग परवानगी का आवेदन किया उनकी जानकारी, उनमे से कितनो को परवानगी दिया गया तथा इन सब को परवानगी देने के लिए जिसका-जिसका सिफारिश पत्र आया हो सभी की प्रमाणित जानकारी उपलब्ध कराने का कष्ट करें।

2:- रिपेयरिंग परवानगी दिए जाने हेतु प्रस्तुत किए गए सभी कागजात (करारनामा, स्ट्रेक्चर ऑडिट रिपोर्ट, पुराने स्ट्रेक्चर का फोटो, टैक्स पावती, पैन कार्ड, आधार कार्ड, ब्लूप्रिंट, सातबारा) सहित सशर्त (अटी-शर्ती) दिए गए परवानगी की प्रमाणित प्रति उपलब्ध कराने का कष्ट करें।

3:- वर्ष 2019-20 व 2020-21 कार्यकाल के दौरान जितने भी अवैध बाँधकाम कि शिकायत आई उनकी छायाप्रत, जितने लोगों को विभिन्न प्रकार का नोटिस दिया गया उनका छायाप्रत, जितने लोगों पर तोडक कार्यवाई किया गया उन सबकी जानकारी कर्मचारी, अधिकारी, वाहन, मशीनरी, लागत तथा भूगतान बसूली के अभिलेखों सहित प्रमाणित जानकारी उपलब्ध कराने का कष्ट करें।

उपरोक्त सूचना, जन सूचना अधिकारी के हस्ताक्षर एवं मोहर द्वारा प्रमाणित हो तथा जिस प्रारुप मे माँगी जा रही है उसी प्रारूप मे निर्धारित समय सीमा के अन्तर्गत आवेदक के पते पर पंजीकृत डाक द्वारा या व्यक्तिगत मेल तथा फोन द्वारा जानकारी देकर उपलब्ध कराने का कष्ट करे।

संलग्न:- सूचना प्राप्ति हेतु सामान्य शुल्क के रूप मे रूपया "दस" का कोर्ट स्टैम्प इस पत्र से संलग्न हैं।

विशेष:- यदि आप समझते हैं कि सूचना प्राप्ति हेतु और शुल्क की आवश्यकता है तो कृपया निम्नलिखित मेल आई.डी. या फोन नम्बर पर सूचित करे।

आवेदक

(चतुर्भुजा पाण्डेय)

रुम न. सी/110, त्रिलोक दर्शन बिल्डिंग, घोडदेव
नाका, बी.पी. रोड, भाईन्दर, (पूर्व) जिला ठाणे, महाराष्ट्र
मोबाइल नंबर- 7977510367
मेल आईडी- saisagarcco@gmail.com

M.A.C. Form No. 2

See Rule 12, 110 (2) 114
116, (2) and 117, (1) (2) & (3)

नमुना नं. २

मिरा-भाईंदर महानगरपालिका

सर्वसाधारण पावती

पु. No.: 1314

पा. No. 131332

श्री. [illegible] यांच्याकडून [illegible] बदल

[illegible] रुपये (अक्षरी रु. [illegible] मिळाले)

दिनांक [illegible]

पृष्ठ - प्रति पृष्ठ [illegible]

[illegible]

लिपीकाची सही

प्राधिकृत अधिकाऱ्याची सही

रोकड वहीत नोंद केली.

पृष्ठ क्रमांक

लेखापाल / लेखापाल

[illegible]

मिरा भाईंदर महानगरपालिका

011

अतिक्रमण व अनधिकृत बांधकाम विभाग
जा.क्र.मनपा/अवि/३९१ /२०१९-२०
दि. 3 १२/२०१९

प्रति,
प्रभाग अधिकारी तथा पदनिर्देशित अधिकारी,
प्रभाग कार्यालय क्र. ०५
मिरा भाईंदर महानगरपालिका.

विषय :- श्री. डी. एम. गुप्ता यांनी दाखल केलेले तक्रारी अर्ज.

संदर्भ :- १) मा. अवर सचिव, महाराष्ट्र शासन यांचेकडील संकीर्ण/मिभाम-१११९/प्र.क्र.८३/ नवि-२८ दि.०५/०८/२०१९ प्राप्त दि.१९/०९/२०१९ रोजीचे पत्र.

२) जिल्हाधिकारी व जिल्हादंडाधिकारी कार्यालयाकडील क्र./सामान्य/नपा/कक्ष-३/टे-१/ L1565162932219/कावि-१०३८/२०१९ दि.२९/०८/२०१९ प्राप्त दि.१९/०९/२०१९ रोजीचे पत्र.

३) आपलेकडील जा.क्र.मनपा/प्र.का.मि-५/५४४/२०१८-१९ दि.०४/१२/२०१८ कलम २६० च्या नोटीसवर सुनावणीनंतर पारित केलेला आदेश.

४) श्री. डी. एम. गुप्ता यांचे दि.०३/११/२०१९ चे प्राप्त दि.०६/११/२०१९ रोजीचे पत्र.

५) श्री. डी. एम. गुप्ता यांचे दि.२०/११/२०१९ चे प्राप्त दि.२८/११/२०१९ रोजीचे पत्र.

उपरोक्त विषयान्वये कळविण्यात येते की, अर्जदार श्री. डी. एम. गुप्ता यांचे वरील संदर्भ क्र.५ अन्वये तक्रारी अर्ज या कार्यालयात प्राप्त झालेले आहे. तरी सदर तक्रार ही आपल्या प्रभाग कार्यालयांशी संबंधित असून आपल्याकडे वर्ग करण्यात येत आहे.

संदर्भ क्र. ४ चे तक्रारी अर्ज जा.क्र.मनपा/अवि/३६६/२०१९-२० दि.१८/११/२०१९ नुसार आपल्याकडे वर्ग करण्यात आलेले आहे. त्या अनुषंगाने सदर ठिकाणची स्थळ पाहणी करुन नियमानुसार योग्यती कार्यवाही करुन दोषींवर एम.आर.टी.पी. अंतर्गत गुन्हा दाखल करणेबाबत आपल्याला कळविण्यात आले असून अद्यापपर्यंत कार्यवाही बाबतची माहिती या कार्यालयात प्राप्त झालेली नाही. तरी सदर तक्रारी अर्जावर त्वरीत नियमानुसार योग्य ती कारवाई करुन केलेल्या कार्यवाहीची माहिती अर्जदारास परस्पर द्यावी व त्याची एक प्रत या कार्यालयात देणेत यावी.

सोबत : संदर्भिय पत्र.

(संजय कोंदे)
विभाग प्रमुख (अतिक्रमण नियंत्रण)
अतिक्रमण व अनधिकृत बांधकाम विभाग

प्रत माहितीस्तव :-
श्री. डी. एम. गुप्ता,
दुकान नं.९, त्रिवेणी सिल्व्हर पार्क,
बिल्डिंग क्र.२, साईबाबा मंदीर,
मिरा भाईंदर रोड, ठाणे.

पीठ
07/12/19

मिरा भाईंदर महानगरपालिका

अतिक्रमण व अनधिकृत बांधकाम विभाग
जा.क्र.मनपा/अवि/३९६/२०१९-२०
दि. १८/११/२०१९

प्रति,
प्रभाग अधिकारी तथा पदनिर्देशित अधिकारी,
प्रभाग कार्यालय क्र. ०५
मिरा भाईंदर महानगरपालिका.

विषय :- श्री. डी. एम. गुप्ता यांनी दाखल केलेले तक्रारी अर्ज.

संदर्भ :- १) मा. अवर सचिव, महाराष्ट्र शासन यांचेकडील संकीर्ण/मिभाम-१११९/प्र.क्र.८३/ नवि-२८ दि.०५/०८/२०१९ प्राप्त दि.१९/०९/२०१९ रोजीचे पत्र.

२) जिल्हाधिकारी व जिल्हादंडाधिकारी कार्यालयाकडील क्र./सामान्य/नपा/कक्ष-३/टे-१/ L1565162932219/कावि-१०३८/२०१९ दि.२९/०८/२०१९ प्राप्त दि.१९/०९/२०१९ रोजीचे पत्र.

३) आपलेकडील जा.क्र.मनपा/प्र.का.मि-५/५४४/२०१८-१९ दि.०४/१२/२०१८ कलम २६० च्या नोटीसवर सुनावणीनंतर पारित केलेला आदेश.

४) श्री. डी. एम. गुप्ता यांचे दि.०३/११/२०१९ चे प्राप्त दि.०६/११/२०१९ रोजीचे पत्र.

उपरोक्त विषयान्वये कळविण्यात येते की, अर्जदार श्री. डी. एम. गुप्ता यांचे वरील संदर्भ क्र.३ अन्वये पुनःच तक्रारी अर्ज या कार्यालयात प्राप्त झालेले आहे. तरी सदर तक्रार ही आपल्या प्रभाग कार्यालयाशी संबंधित असून आपल्याकडे वर्ग करण्यात येत आहे.

तरी संदर्भ क्र. ३ अन्वये तक्रारीवर आपल्यामार्फत कारवाई करण्यात आलेली होती. तरी पुनःच सदर ठिकाणी अनधिकृत बांधकाम करण्यात आले असल्याचे संदर्भ क्र. ४ च्या तक्रारी अर्जानुसार कळविण्यात आले आहे. त्या अनुषंगाने सदर ठिकाणची स्थळ पाहणी करुन नियमानुसार योग्यती कार्यवाही करुन दोषींवर एम.आर.टी.पी. अंतर्गत गुन्हा दाखल करण्यात यावा. व केलेल्या कार्यवाहीची माहिती अर्जदारास परस्पर द्यावी व त्याची एक प्रत या कार्यालयात देणेत यावी.

सोबत : संदर्भिय पत्र.

१९/११

(दादासाहेब खेत्रे)
विभाग प्रमुख (अतिक्रमण नियंत्रण)
अतिक्रमण व अनधिकृत बांधकाम विभाग

प्रत माहितीस्तव :-
श्री. डी. एम. गुप्ता,
दुकान नं.९, त्रिवेणी सिल्व्हर पार्क,
बिल्डिंग क्र.२, साईबाबा मंदीर,
मिरा भाईंदर रोड, ठाणे.

माहीतीचा अधिकार अधिनियम २००५ च्या अन्वये माहीती मिळविण्यासाठी

प्रति,

शासकीय माहीती अधिकारी,
विभाग प्रमुख (अतिक्रमण नियंत्रण), अतिक्रमण व अनधिकृत बांधकाम विभाग
मिरा-भाईंदर महानगरपालिका, भाईंदर, जि. ठाणे ४०११०१

अर्जदाराचे नाव: **डी. एम. गुप्ता**

अर्जदाराचा पत्ता: दुकान क्र. ९, त्रिवेणी सिल्वर पार्क, बिल्डींग क्र. २,
साईबाबा मंदिर समोर, मिरा-भाईंदर रोड,
जि. ठाणे ४०११०७. फ़ोन क्र. ९००४३२८२४४.

माहितीचा कालावधी: जानेवारी, २०१८ ते आजपर्यंत..

माहितीचा विषय: <u>सर्वे क्र. ७३४ ते ७४८, भाईंदर येथील शांतीनगर गृहसंकुलातील, सेक्टर क्र. ५, सी/१७-१८, जैन शांतीनगर सोसायटीच्या आवारातील मोकळ्या जागेत १५ फ़ूट X ०६ फ़ूट जोत्याचे क्षेत्र (तळ मजला) असलेले वीट सिमेंटच्या बिंती व छतास स्लॅब असलेले अनधिकृत बांधकास</u>

संदर्भ: सदर अनधिकृत बांधकामाबाबत पत्रव्यवहार

१. डी. एम. गुप्ता यांनी केलेल्या अनेक तक्रारी

२. विभाग प्रमुख (अतिक्रमण नियंत्रण), अतिक्रमण व अनधिकृत बांधकाम विभाग यांनी प्रभाग अधिकारी (प्रभाग कार्यालय क्र. ५) यांना एम.आर.टी.पी. अंतर्गत गुन्हा दाखल करणेबाबत दिलेले निर्देश-पत्र दि. १८.११.२०१९,

३. विभाग प्रमुख (अतिक्रमण नियंत्रण), अतिक्रमण व अनधिकृत बांधकाम विभाग यांनी प्रभाग अधिकारी (प्रभाग कार्यालय क्र. ५) यांना एम.आर.टी.पी. अंतर्गत गुन्हा दाखल करणेबाबत दिलेले निर्देश-पत्र दि. ०३.१२.२०१९,

मिरा भाईंदर महानगरपालिका

अतिक्रमण व अनधिकृत बांधकाम विभाग
जा.क्र.मनपा/अवि/३९१ /२०१९-२०
दि. 3 १२/२०१९

प्रति,
प्रभाग अधिकारी तथा पदनिर्देशित अधिकारी,
प्रभाग कार्यालय क्र. ०५
मिरा भाईंदर महानगरपालिका.

विषय :- श्री. डी. एम. गुप्ता यांनी दाखल केलेले तक्रारी अर्ज.

संदर्भ :- १) मा. अवर सचिव, महाराष्ट्र शासन यांचेकडील संकीर्ण/मिभाम-१११९/प्र.क्र.८३/ नवि-२८ दि.०५/०८/२०१९ प्राप्त दि.१९/०९/२०१९ रोजीचे पत्र.

२) जिल्हाधिकारी व जिल्हादंडाधिकारी कार्यालयाकडील क्र./सामान्य/नपा/कक्ष-३/टे-१/ L1565162932219/कावि-१०३८/२०१९ दि.२९/०८/२०१९ प्राप्त दि.१९/०९/२०१९ रोजीचे पत्र.

३) आपलेकडील जा.क्र.मनपा/प्र.का.मि-५/५४४/२०१८-१९ दि.०४/१२/२०१८ कलम २६० च्या नोटीसवर सुनावणीनंतर पारित केलेला आदेश.

४) श्री. डी. एम. गुप्ता यांचे दि.०३/११/२०१९ चे प्राप्त दि.०६/११/२०१९ रोजीचे पत्र.

५) श्री. डी. एम. गुप्ता यांचे दि.२०/११/२०१९ चे प्राप्त दि.२८/११/२०१९ रोजीचे पत्र.

उपरोक्त विषयान्वये कळविण्यात येते की, अर्जदार श्री. डी. एम. गुप्ता यांचे वरील संदर्भ क्र.५ अन्वये तक्रारी अर्ज या कार्यालयात प्राप्त झालेले आहे. तरी सदर तक्रार ही आपल्या प्रभाग कार्यालयाशी संबंधित असून आपल्याकडे वर्ग करण्यात येत आहे.

संदर्भ क्र. ४ चे तक्रारी अर्ज जा.क्र.मनपा/अवि/३६६/२०१९-२० दि.१८/११/२०१९ नुसार आपल्याकडे वर्ग करण्यात आलेले आहे. त्या अनुषंगाने सदर ठिकाणची स्थळ पाहणी करुन नियमानुसार योग्यती कार्यवाही करुन दोषींवर एम.आर.टी.पी. अंतर्गत गुन्हा दाखल करणेबाबत आपल्याला कळविण्यात आले असून अद्यापपर्यंत कार्यवाही बाबतची माहिती या कार्यालयात प्राप्त झालेली नाही. तरी सदर तक्रारी अर्जावर त्वरीत नियमानुसार योग्य ती कारवाई करुन केलेल्या कार्यवाहीची माहिती अर्जदारास परस्पर द्यावी व त्याची एक प्रत या कार्यालयात देणेत यावी.

सोबत : संदर्भिय पत्र.

(संजय दोंदे)
विभाग प्रमुख (अतिक्रमण नियंत्रण)
अतिक्रमण व अनधिकृत बांधकाम विभाग

प्रत माहितीस्तव :-
श्री. डी. एम. गुप्ता,
दुकान नं.९, त्रिवेणी सिल्व्हर पार्क,
बिल्डिंग क्र.२, साईबाबा मंदीर,
मिरा भाईंदर रोड, ठाणे.

पीठ
दिनांक :- 07/12/19

मिरा भाईंदर महानगरपालिका

अतिक्रमण व अनधिकृत बांधकाम विभाग
जा.क्र.मनपा/अवि/३९९/२०१९-२०
दि. १८/११/२०१९

प्रति,
प्रभाग अधिकारी तथा पदनिर्देशित अधिकारी,
प्रभाग कार्यालय क्र. ०५
मिरा भाईंदर महानगरपालिका.

विषय :- श्री. डी. एम. गुप्ता यांनी दाखल केलेले तक्रारी अर्ज.

संदर्भ :- १) मा. अवर सचिव, महाराष्ट्र शासन यांचेकडील संकीर्ण/मिभाम-१११९/प्र.क्र.८३/ नवि-२८ दि.०५/०८/२०१९ प्राप्त दि.१९/०९/२०१९ रोजीचे पत्र.

२) जिल्हाधिकारी व जिल्हादंडाधिकारी कार्यालयाकडील क्र./सामान्य/नपा/कक्ष-३/टे-१/ L1565162932219/कावि-१०३८/२०१९ दि.२९/०८/२०१९ प्राप्त दि.१९/०९/२०१९ रोजीचे पत्र.

३) आपलेकडील जा.क्र.मनपा/प्र.का.मि-५/५४४/२०१८-१९ दि.०४/१२/२०१८ कलम २६० च्या नोटीसवर सुनावणीनंतर पारित केलेला आदेश.

४) श्री. डी. एम. गुप्ता यांचे दि.०३/११/२०१९ चे प्राप्त दि.०६/११/२०१९ रोजीचे पत्र.

उपरोक्त विषयान्वये कळविण्यात येते की, अर्जदार श्री. डी. एम. गुप्ता यांचे वरील संदर्भ क्र.३ अन्वये पुनःच तक्रारी अर्ज या कार्यालयात प्राप्त झालेले आहे. तरी सदर तक्रार ही आपल्या प्रभाग कार्यालयाशी संबंधित असून आपल्याकडे वर्ग करण्यात येत आहे.

तरी संदर्भ क्र. ३ अन्वये तक्रारीवर आपल्यामार्फत कारवाई करण्यात आलेली होती. तरी पुनःच सदर ठिकाणी अनधिकृत बांधकाम करण्यात आले असल्याचे संदर्भ क्र. ४ च्या तक्रारी अर्जानुसार कळविण्यात आले आहे. त्या अनुषंगाने सदर ठिकाणची स्थळ पाहणी करुन नियमानुसार योग्यती कार्यवाही करुन दोषींवर एम.आर.टी.पी. अंतर्गत गुन्हा दाखल करण्यात यावा. व केलेल्या कार्यवाहीची माहिती अर्जदारास परस्पर द्यावी व त्याची एक प्रत या कार्यालयात देणेत यावी.

सोबत : संदर्भिय पत्र.

१९/११

(दादासाहेब खेत्रे)
विभाग प्रमुख (अतिक्रमण नियंत्रण)
अतिक्रमण व अनधिकृत बांधकाम विभाग

प्रत माहितीस्तव :-
श्री. डी. एम. गुप्ता,
दुकान नं.९, त्रिवेणी सिल्व्हर पार्क,
बिल्डिंग क्र.२, साईबाबा मंदीर,
मिरा भाईंदर रोड, ठाणे.

माहितीचा तपशील:

अ) विभाग प्रमुख (अतिक्रमण नियंत्रण), यांनी आपल्या प्रभाग कार्यालयास दिलेल्या निर्देशानुसार आपण सदर अनधिकृत बांधकाम व बांधकाम धारकाविरोधात प्रभाग कार्यालय यांनी, एम.आर.टी.पी. अंतर्गत गुन्हा दाखल करण्यासाठी केलेली कार्यवाही दर्शविणा-याच्या प्रती मला मिळाव्यात. कार्यवाही केली नसल्यास (तत्सम माहीती उपलब्ध नसल्यास), तसा स्पष्ट लिखीत उल्लेख करावा.

आ) विभाग प्रमुख (अतिक्रमण नियंत्रण), यांनी संदर्भीय पत्रात आपल्या प्रभाग कार्यालयास दिलेल्या निर्देशानुसार कार्यवाही करुन, त्याची माहीती अतिक्रमण नियंत्रण विभागास देण्याचे कळविलेले आहे. प्रभाग कार्यालय यांनी आपल्या विभागास दिलेल्या माहीतीची प्रत मला मिळावी.

इ) प्रभाग अधिकारी हे मा. अवर सचिव, महाराष्ट्र शासन, जिल्हाधिकारी, कोकणं आयुक्त, मा. आयुक्त, उपायुक्त, आपले विभाग प्रमुख या सर्वांनी लेखी निर्देश देऊनही, त्याप्रमाणे अपेक्षीत वेळेत, अनधिकृत बांधकामाविरोधात कार्यवाही करीत नाहीत व अनधिकृत बांधकामधारकाविरोधात निर्देशानुसार एम.आर.टी.पी. अंतर्गता गुन्हा दाखल करीत नसल्याने, आपण संबंधीत अधिका-याविरोधात (खातेनिहाय) कोणती कार्यवाही केली ? व कोणती कार्यवाही करणे अपेक्षीत आहे ? व कोणती दंडात्मक कार्यवाही करणे, आपणास बंधनकारक आहे ? याबाबत माहीती दर्शविणारी कार्यवाहीची कागदपत्रे, परिपत्रके, शासननिर्णय, विधी-नियम याबाबत माहीती दर्शविणा-या प्रती मला मिळाव्यात.

ई) आपण दिलेले निर्देश मा. प्रभाग अधिकारी पाळत नसल्यास, त्याविरोधात कोणतीही कार्यवाही करण्याचे अधिकार आपल्या विभागास नसल्यास, तशी माहीती मिळावी. व या संदर्भातून आपल्या विभागाची कर्तव्ये व अधिकार दर्शविणारी, माहीती देणारी कागदपत्रे मला मिळावीत.

सदर माहीती मला प्रत्यक्ष हस्ते अथवा पोस्टाने मिळावी. या माहीतीच्या प्रती मिळविण्याकरीता आवश्यक ते शुल्क मी आपल्याकडे भरण्यास बांधील आहे.

आपला नम्र,

दिनांक: ०२.०३.२०२०

(डी. एम. गुप्ता)

माहीतीचा अधिकार अधिनियम २००५ च्या अन्वये माहीती मिळविण्यासाठी

प्रति,

शासकीय माहीती अधिकारी,
विभाग प्रमुख (अतिक्रमण नियंत्रण), अतिक्रमण व अनधिकृत बांधकाम विभाग
मिरा-भाईंदर महानगरपालिका, भाईंदर, जि. ठाणे ४०११०१

माहितीचा अधिकार
अतिक्रमण व अनधिकृत बांधकाम नियंत्रण विभाग
आवक : 2e
दिनांक 3/3/2020

अर्जदाराचे नाव: **डी. एम. गुप्ता**

अर्जदाराचा पत्ता: दुकान क्र. ९, त्रिवेणी सिल्वर पार्क, बिल्डींग क्र. २,
साईबाबा मंदिर समोर, मिरा-भाईंदर रोड,
जि. ठाणे ४०११०७. फ़ोन क्र. ९००४३२८२४४.

कोर्ट फी COURT FEE 10 रु. Rs.10 3 FEB 2020 INDIA दस रुपये TEN RUPEES

माहितीचा कालावधी: जानेवारी, २०१८ ते आजपर्यंत..

माहितीचा विषय: सर्वे क्र. ७३४ ते ७४८, भाईंदर येथील शांतीनगर गृहसंकुलातील, सेक्टर क्र. ५, सी/१७-१८, जैन शांतीनगर सोसायटीच्या आवारातील मोकळ्या जागेत १५ फ़ूट X ०६ फ़ूट जोत्याचे क्षेत्र (तळ मजला) असलेले वीट सिमेंटच्या बिंती व छतास स्लॅब असलेले अनधिकृत बांधकाम

संदर्भ: सदर अनधिकृत बांधकामाबाबत पत्रव्यवहार

१. डी. एम. गुप्ता यांनी केलेल्या अनेक तक्रारी

२. विभाग प्रमुख (अतिक्रमण नियंत्रण), अतिक्रमण व अनधिकृत बांधकाम विभाग यांनी प्रभाग अधिकारी (प्रभाग कार्यालय क्र. ५) यांना एम.आर.टी.पी. अंतर्गत गुन्हा दाखल करणेबाबत दिलेले निर्देश-पत्र दि. १८.११.२०१९,

३. विभाग प्रमुख (अतिक्रमण नियंत्रण), अतिक्रमण व अनधिकृत बांधकाम विभाग यांनी प्रभाग अधिकारी (प्रभाग कार्यालय क्र. ५) यांना एम.आर.टी.पी. अंतर्गत गुन्हा दाखल करणेबाबत दिलेले निर्देश-पत्र दि. ०३.१२.२०१९,

प्र. क्र. ५
अधिक्षक / सहायक
यांना वर्ग करा

मिरा भाईंदर महानगरपालिका

अतिक्रमण व अनधिकृत बांधकाम विभाग
जा.क्र.मनपा/अवि/ ५२८/२०१९-२०
दि. ४ / ३ /२०२०

।। माहिती अधिकार ।।

प्रति,
१) मा. अधीक्षक,
आस्थापना विभाग
२) जन माहिती अधिकारी तथा प्रभाग अधिकारी,
प्रभाग कार्यालय क्र. ०५
मिरा भाईंदर महानगरपालिका.

मिरा भाईंदर महानगरपालिका
प्रभाग कार्यालय क्र. ५,
दिनांक :- 6/3/2020

विषय :- माहितीचा अधिकार अधिनियम २००५ अंतर्गत माहिती मिळणेबाबत.
संदर्भ :- श्री. डी. एम. गुप्ता, यांचा दि.०३/०३/२०२० रोजीचे अर्ज.

उपरोक्त विषयान्वये कळविण्यात येते की, **श्री. डी. एम. गुप्ता,** त्रिवेणी सिल्वर पार्क, साईबाबा मंदिर समोर, मिरा-भाईंदर रोड यांचे माहिती अधिकारातील अर्ज संदर्भान्वये या कार्यालयात प्राप्त झाला आहे. सदर अर्जातील अपेक्षिलेली माहिती आपल्या प्रभाग कार्यालयाशी संबंधित असून आपल्याकडे वर्ग करण्यात येत आहे.

तरी तक्रारदार यांनी अपेक्षिलेली माहिती त्यांना त्वरीत परस्पर देण्यात यावी. व त्याची एक प्रत या कार्यालयात देणेत यावी.

सोबत : संदर्भिय अर्ज.

(दादासाहेब खेत्रे)
विभाग प्रमुख (अतिक्रमण नियंत्रण)
मिरा भाईंदर महानगरपालिका

प्रत माहितीस्तव :-
श्री. डी. एम. गुप्ता,
त्रिवेणी सिल्वर पार्क,
बिल्डींग क्र.२, साईबाब मंदिर समोर,,
मिरा-भाईंदर रोड, ठाणे ४०११०७.

सौ. काळे. क.अ.
3
06/03/2020.

Hitendra/M.A./D M Gupta 06-03-2020 (25) 2020

मिरा भाईंदर महानगरपालिका

स्व. इंदीरा गांधी हॉस्पीटल इमारत,

मौलाना अब्दुल कलाम आझाद, प्रभाग कार्यालय क्र. ०५

पुनम सागर कॉम्पलेक्स रोड, मिरारोड (पुर्व)

दुरध्वनी क्र.२८१२३४०९, २८१३११०१

मिरा - भाईंदर महानगरपालिका प्रभाग समिती क्रमांक ५

जा.क्र.मनपा/प्र.का.मि./ 800 /२०१९ दि:- 7/3/2020

प्रति,
श्री. डी. एम. गुप्ता
दुकान क्र. ०९, त्रिवेणी सिल्वर पार्क,
बिल्डिग क्र. ०२, साईबाबा मंदिर समोर,
मिरा भाईंदर रोड, जि-ठाणे-४०११०७.

विषय :- केंद्र शासन माहितीचा अधिकार अधिनियम २००५ अंतर्गत माहिती मिळणे बाबत.

संदर्भ :- १) आपले दि. ०३/०३/२०२० चे प्राप्त दि. ०६/०३/२०२० रोजीचे माहिती अधिकारातील पत्र.
२) जा.क्र.मनपा/अवि/५८७/२०१९-२०, दि. ०४/०३/२०२० रोजीचे प्राप्त दि. ०६/०३/२०२० चे पत्र.

महोदय,

उपरोक्त संदर्भिय विषयांकित प्रकरणी आपण पत्रात अपेक्षिलेली माहितीच्या अनुषंगे देण्यांत येत आहे.

मुद्दा क्र. अ :- बाबत कारवाई केली नसल्यामुळे व तसेच या कार्यालयात माहिती उपलब्ध नसल्याने माहिती देता येत नाही.

मुद्दा क्र. आ :- बाबत माहितीच्या एकुण ०१ पृष्ठे होत असुन प्रति पृष्ठ रु. २/- प्रमाणे रु. ०२/- (अक्षरी दोन रुपये) इतक्या रक्कमेचा भरणा करुन माहिती मुदतीत उपलब्ध करुन घ्यावी.

मुद्दा क्र. इ :- बाबत प्रभाग समिती क्र. ०५ अंतर्गत माहिती उपलब्ध नसल्याने माहिती देता येत नाही.

मुद्दा क्र. ई :- प्रभाग समिती क्र. ०५ चे अभिलेख तपासले असता माहिती उपलब्ध नसल्याने देता येत नाही.

सदर पत्रातील माहितीने आपले समाधान न झाल्यास आपण **श्री. सभांजी पानपट्टे, प्रथम अपिलीय अधिकारी तथा उपआयुक्त, पहिला मजला, स्व. इंदिरा गांधी भवन, मुख्य कार्यालय, भाईंदर पश्चिम** यांचेकडे अपिल दाखल करु शकता ही विनंती.

(सुदाम गोडसे)
जन माहिती अधिकारी
तथा प्रभाग अधिकारी
प्रभाग कार्यालय क्र.०५, मिरारोड

प्रत
मा. विभागप्रमुख
अतिक्रमण व अनधिकृत बांधकाम नियत्रंण विभाग
मिरा भाईंदर महानगरपालिका

मिरा भाईंदर महानगरपालिका

अतिक्रमण व अनधिकृत बांधकाम विभाग
जा.क्र.मनपा/अवि/३९१ /२०१९-२०
दि. ३ /१२/२०१९

प्रति,
प्रभाग अधिकारी तथा पदनिर्देशित अधिकारी,
प्रभाग कार्यालय क्र. ०५
मिरा भाईंदर महानगरपालिका.

विषय :- श्री. डी. एम. गुप्ता यांनी दाखल केलेले तक्रारी अर्ज.

संदर्भ :- १) मा. अवर सचिव, महाराष्ट्र शासन यांचेकडील संकीर्ण/मिभाम-१११९/प्र.क्र.८३/ नवि-२८ दि.०५/०८/२०१९ प्राप्त दि.१९/०९/२०१९ रोजीचे पत्र.

२) जिल्हाधिकारी व जिल्हादंडाधिकारी कार्यालयाकडील क्र./सामान्य/नपा/कक्ष-३/टे-१/ L1565162932219/कावि-१०३८/२०१९ दि.२९/०८/२०१९ प्राप्त दि.१९/०९/२०१९ रोजीचे पत्र.

३) आपलेकडील जा.क्र.मनपा/प्र.का.मि-५/५४४/२०१८-१९ दि.०४/१२/२०१८ कलम २६० च्या नोटीसवर सुनावणीनंतर पारित केलेला आदेश.

४) श्री. डी. एम. गुप्ता यांचे दि.०३/११/२०१९ चे प्राप्त दि.०६/११/२०१९ रोजीचे पत्र.

५) श्री. डी. एम. गुप्ता यांचे दि.२०/११/२०१९ चे प्राप्त दि.२८/११/२०१९ रोजीचे पत्र.

उपरोक्त विषयान्वये कळविण्यात येते की, अर्जदार श्री. डी. एम. गुप्ता यांचे वरील संदर्भ क्र.५ अन्वये तक्रारी अर्ज या कार्यालयात प्राप्त झालेले आहे. तरी सदर तक्रार ही आपल्या प्रभाग कार्यालयाशी संबंधित असून आपल्याकडे वर्ग करण्यात येत आहे.

संदर्भ क्र. ४ चे तक्रारी अर्ज जा.क्र.मनपा/अवि/३६६/२०१९-२० दि.१८/११/२०१९ नुसार आपल्याकडे वर्ग करण्यात आलेले आहे. त्या अनुषंगाने सदर ठिकाणची स्थळ पाहणी करुन नियमानुसार योग्यती कार्यवाही करुन दोषींवर एम.आर.टी.पी. अंतर्गत गुन्हा दाखल करणेबाबत आपल्याला कळविण्यात आले असून अद्यापपर्यंत कार्यवाही बाबतची माहिती या कार्यालयात प्राप्त झालेली नाही. तरी सदर तक्रारी अर्जावर त्वरीत नियमानुसार योग्य ती कारवाई करुन केलेल्या कार्यवाहीची माहिती अर्जदारास परस्पर द्यावी व त्याची एक प्रत या कार्यालयात देणेत यावी.

सोबत : संदर्भिय पत्र.

(संजय कोदे)
विभाग प्रमुख (अतिक्रमण नियंत्रण)
अतिक्रमण व अनधिकृत बांधकाम विभाग

प्रत माहितीस्तव :-
श्री. डी. एम. गुप्ता,
दुकान नं.९, त्रिवेणी सिल्व्हर पार्क,
बिल्डिंग क्र.२, साईबाबा मंदीर,
मिरा भाईंदर रोड, ठाणे.

पोच
दिनांक :- ०२/१२/१९

मिरा भाईंदर महानगरपालिका

अतिक्रमण व अनधिकृत बांधकाम विभाग
जा.क्र.मनपा/अवि/३९९/२०१९-२०
दि. १८/११/२०१९

प्रति,
प्रभाग अधिकारी तथा पदनिर्देशित अधिकारी,
प्रभाग कार्यालय क्र. ०५
मिरा भाईंदर महानगरपालिका.

विषय :- श्री. डी. एम. गुप्ता यांनी दाखल केलेले तक्रारी अर्ज.

संदर्भ :- १) मा. अवर सचिव, महाराष्ट्र शासन यांचेकडील संकीर्ण/मिभाम-१११९/प्र.क्र.८३/ नवि-२८ दि.०५/०८/२०१९ प्राप्त दि.१९/०९/२०१९ रोजीचे पत्र.

२) जिल्हाधिकारी व जिल्हादंडाधिकारी कार्यालयाकडील क्र./सामान्य/नपा/कक्ष-३/टे-१/ L1565162932219/कावि-१०३८/२०१९ दि.२९/०८/२०१९ प्राप्त दि.१९/०९/२०१९ रोजीचे पत्र.

३) आपलेकडील जा.क्र.मनपा/प्र.का.मि-५/५४४/२०१८-१९ दि.०४/१२/२०१८ कलम २६० च्या नोटीसवर सुनावणीनंतर पारित केलेला आदेश.

४) श्री. डी. एम. गुप्ता यांचे दि.०३/११/२०१९ चे प्राप्त दि.०६/११/२०१९ रोजीचे पत्र.

उपरोक्त विषयान्वये कळविण्यात येते की, अर्जदार श्री. डी. एम. गुप्ता यांचे वरील संदर्भ क्र.३ अन्वये पुनःच तक्रारी अर्ज या कार्यालयात प्राप्त झालेले आहे. तरी सदर तक्रार ही आपल्या प्रभाग कार्यालयाशी संबंधित असून आपल्याकडे वर्ग करण्यात येत आहे.

तरी संदर्भ क्र. ३ अन्वये तक्रारीवर आपल्यामार्फत कारवाई करण्यात आलेली होती. तरी पुनःच सदर ठिकाणी अनधिकृत बांधकाम करण्यात आले असल्याचे संदर्भ क्र. ४ च्या तक्रारी अर्जानुसार कळविण्यात आले आहे. त्या अनुषंगाने सदर ठिकाणची स्थळ पाहणी करुन नियमानुसार योग्यती कार्यवाही करुन दोषींवर एम.आर.टी.पी. अंतर्गत गुन्हा दाखल करण्यात यावा. व केलेल्या कार्यवाहीची माहिती अर्जदारास परस्पर द्यावी व त्याची एक प्रत या कार्यालयात देणेत यावी.

सोबत : संदर्भिय पत्र.

१८/११

(दादासाहेब खेत्रे)
विभाग प्रमुख (अतिक्रमण नियंत्रण)
अतिक्रमण व अनधिकृत बांधकाम विभाग

प्रत माहितीस्तव :-
श्री. डी. एम. गुप्ता,
दुकान नं.९, त्रिवेणी सिल्व्हर पार्क,
बिल्डिंग क्र.२, साईबाबा मंदीर,
मिरा भाईंदर रोड, ठाणे.

माहीतीचा अधिकार अधिनियम २००५ च्या अन्वये माहीती मिळविण्यासाठी

प्रति,

शासकीय माहीती अधिकारी, प्रभाग समिती क्र. ५,
मिरा-भाईंदर महानगरपालिका, प्रभाग समिती कार्यालय,
~~रसाज सिनेमाजवळ,~~ मिरारोड, जि. ठाणे ४०११०७

अर्जदाराचे नाव: **डी. एम. गुप्ता**

अर्जदाराचा पत्ता: दुकान क्र. ९, त्रिवेणी सिल्वर पार्क, बिल्डींग क्र. २
साईबाबा मंदिर समोर, मिरा-भाईंदर रोड,
जि. ठाणे ४०११०७. फ़ोन क्र. ९००४३२८२४४.

माहितीचा कालावधी: जानेवारी, २०१८ ते आजपर्यंत..

माहितीचा विषय: <u>सर्वे क्र. ७३४ ते ७४८, भाईंदर येथील शांतीनगर गृहसंकुलातील, सेक्टर क्र. ५, सी/१७-१८, जैन शांतीनगर सोसायटीच्या आवारातील मोकळ्या जागेत १५ फ़ूट X ०६ फ़ूट जोत्याचे क्षेत्र (तळ मजला) असलेले वीट सिमेंटच्या बिंती व छतास स्लॅब असलेले अनधिकृत बांधकाम</u>

संदर्भ: सदर अनधिकृत बांधकामाबाबत पत्रव्यवहार

१. डी. एम. गुप्ता यांनी केलेल्या अनेक तक्रारी

२. विभाग प्रमुख (अतिक्रमण नियंत्रण), अतिक्रमण व अनधिकृत बांधकाम विभाग यांनी प्रभाग अधिकारी (प्रभाग कार्यालय क्र. ५) यांना एम.आर.टी.पी. अंतर्गत गुन्हा दाखल करणेबाबत दिलेले निर्देश-पत्र दि. १८.११.२०१९,

३. विभाग प्रमुख (अतिक्रमण नियंत्रण), अतिक्रमण व अनधिकृत बांधकाम विभाग यांनी प्रभाग अधिकारी (प्रभाग कार्यालय क्र. ५) यांना एम.आर.टी.पी. अंतर्गत गुन्हा दाखल करणेबाबत दिलेले निर्देश-पत्र दि. ०३.१२.२०१९,

मिरा भाईंदर महानगरपालिका

अतिक्रमण व अनधिकृत बांधकाम विभाग
जा.क्र.मनपा/अवि/३९१ /२०१९-२०
दि. ३ १२/२०१९

प्रति,
प्रभाग अधिकारी तथा पदनिर्देशित अधिकारी,
प्रभाग कार्यालय क्र. ०५
मिरा भाईंदर महानगरपालिका.

विषय :- श्री. डी. एम. गुप्ता यांनी दाखल केलेले तक्रारी अर्ज.

संदर्भ :- १) मा. अवर सचिव, महाराष्ट्र शासन यांचेकडील संकीर्ण/मिभाम-१११९/प्र.क्र.८३/ नवि-२८ दि.०५/०८/२०१९ प्राप्त दि.१९/०९/२०१९ रोजीचे पत्र.

२) जिल्हाधिकारी व जिल्हादंडाधिकारी कार्यालयाकडील क्र./सामान्य/नपा/कक्ष-३/टे-१/ L1565162932219/कावि-१०३८/२०१९ दि.२९/०८/२०१९ प्राप्त दि.१९/०९/२०१९ रोजीचे पत्र.

३) आपलेकडील जा.क्र.मनपा/प्र.का.मि-५/५४४/२०१८-१९ दि.०४/१२/२०१८ कलम २६० च्या नोटीसवर सुनावणीनंतर पारित केलेला आदेश.

४) श्री. डी. एम. गुप्ता यांचे दि.०३/११/२०१९ चे प्राप्त दि.०६/११/२०१९ रोजीचे पत्र.

५) श्री. डी. एम. गुप्ता यांचे दि.२०/११/२०१९ चे प्राप्त दि.२८/११/२०१९ रोजीचे पत्र.

उपरोक्त विषयान्वये कळविण्यात येते की, अर्जदार श्री. डी. एम. गुप्ता यांचे वरील संदर्भ क्र.५ अन्वये तक्रारी अर्ज या कार्यालयात प्राप्त झालेले आहे. तरी सदर तक्रार ही आपल्या प्रभाग कार्यालयाशी संबंधित असून आपल्याकडे वर्ग करण्यात येत आहे.

संदर्भ क्र. ४ चे तक्रारी अर्ज जा.क्र.मनपा/अवि/३६६/२०१९-२० दि.१८/११/२०१९ नुसार आपल्याकडे वर्ग करण्यात आलेले आहे. त्या अनुषंगाने सदर ठिकाणची स्थळ पाहणी करुन नियमानुसार योग्यती कार्यवाही करुन दोषींवर एम.आर.टी.पी. अंतर्गत गुन्हा दाखल करणेबाबत आपल्याला कळविण्यात आले असून अद्यापपर्यंत कार्यवाही बाबतची माहिती या कार्यालयात प्राप्त झालेली नाही. तरी सदर तक्रारी अर्जावर त्वरीत नियमानुसार योग्य ती कारवाई करुन केलेल्या कार्यवाहीची माहिती अर्जदारास परस्पर द्यावी व त्याची एक प्रत या कार्यालयात देणेत यावी.

सोबत : संदर्भिय पत्र.

(संजय बेदे)
विभाग प्रमुख (अतिक्रमण नियंत्रण)
अतिक्रमण व अनधिकृत बांधकाम विभाग

प्रत माहितीस्तव :-
श्री. डी. एम. गुप्ता,
दुकान नं.९, त्रिवेणी सिल्व्हर पार्क,
बिल्डिंग क्र.२, साईबाबा मंदीर,
मिरा भाईंदर रोड, ठाणे.

पीच
०७/१२/१९

मिरा भाईंदर महानगरपालिका

अतिक्रमण व अनधिकृत बांधकाम विभाग
जा.क्र.मनपा/अवि/३९९/२०१९-२०
दि. १८/११/२०१९

प्रति,
प्रभाग अधिकारी तथा पदनिर्देशित अधिकारी,
प्रभाग कार्यालय क्र. ०५
मिरा भाईंदर महानगरपालिका.

विषय :- श्री. डी. एम. गुप्ता यांनी दाखल केलेले तक्रारी अर्ज.
संदर्भ :- १) मा. अवर सचिव, महाराष्ट्र शासन यांचेकडील संकीर्ण/मिभाम-१११९/प्र.क्र.८३/ नवि-२८ दि.०५/०८/२०१९ प्राप्त दि.१९/०९/२०१९ रोजीचे पत्र.
२) जिल्हाधिकारी व जिल्हादंडाधिकारी कार्यालयाकडील क्र./सामान्य/नपा/कक्ष-३/टे-१/ L1565162932219/कावि-१०३८/२०१९ दि.२९/०८/२०१९ प्राप्त दि.१९/०९/२०१९ रोजीचे पत्र.
३) आपलेकडील जा.क्र.मनपा/प्र.का.मि-५/५४४/२०१८-१९ दि.०४/१२/२०१८ कलम २६० च्या नोटीसवर सुनावणीनंतर पारित केलेला आदेश.
४) श्री. डी. एम. गुप्ता यांचे दि.०३/११/२०१९ चे प्राप्त दि.०६/११/२०१९ रोजीचे पत्र.

उपरोक्त विषयान्वये कळविण्यात येते की, अर्जदार श्री. डी. एम. गुप्ता यांचे वरील संदर्भ क्र.३ अन्वये पुनःच तक्रारी अर्ज या कार्यालयात प्राप्त झालेले आहे. तरी सदर तक्रार ही आपल्या प्रभाग कार्यालयाशी संबंधित असून आपल्याकडे वर्ग करण्यात येत आहे.

तरी संदर्भ क्र. ३ अन्वये तक्रारीवर आपल्यामार्फत कारवाई करण्यात आलेली होती. तरी पुनःच सदर ठिकाणी अनधिकृत बांधकाम करण्यात आले असल्याचे संदर्भ क्र. ४ च्या तक्रारी अर्जानुसार कळविण्यात आले आहे. त्या अनुषंगाने सदर ठिकाणची स्थळ पाहणी करुन नियमानुसार योग्यती कार्यवाही करुन दोषींवर एम.आर.टी.पी. अंतर्गत गुन्हा दाखल करण्यात यावा. व केलेल्या कार्यवाहीची माहिती अर्जदारास परस्पर द्यावी व त्याची एक प्रत या कार्यालयात देणेत यावी.

सोबत : संदर्भिय पत्र.

१९/११

(दादासाहेब खेत्रे)
विभाग प्रमुख (अतिक्रमण नियंत्रण)
अतिक्रमण व अनधिकृत बांधकाम विभाग

प्रत माहितीस्तव :-
श्री. डी. एम. गुप्ता,
दुकान नं.९, त्रिवेणी सिल्व्हर पार्क,
बिल्डिंग क्र.२, साईबाबा मंदीर,
मिरा भाईंदर रोड, ठाणे.

माहितीचा तपशील: अ) विभाग प्रमुख (अतिक्रमण नियंत्रण), यांनी आपल्या प्रभाग कार्यालयास दिलेल्या निर्देशानुसार आपण सदर अनधिकृत बांधकाम व बांधकाम धारकाविरोधात केलेल्या एम.आर.टी.पी. अंतर्गत गुन्हा दाखल करण्यासाठी आपण केलेली कार्यवाही दर्शविणा-याच्या प्रती मला मिळाव्यात. कार्यवाही केली नसल्यास (तत्सम माहीती उपलब्ध नसल्यास), तसा स्पष्ट लिखीत उल्लेख करावा.

आ) विभाग प्रमुख (अतिक्रमण नियंत्रण), यांनी संदर्भीय पत्रात आपल्या प्रभाग कार्यालयास दिलेल्या निर्देशानुसार कार्यवाही करुन, त्याची माहीती अतिक्रमण नियंत्रण विभागास देण्याचे कळविलेले आहे. आपण या विभागास दिलेल्या माहीतीची प्रत मला मिळावी.

सदर माहीती मला प्रत्यक्ष हस्ते अथवा पोस्टाने मिळावी. या माहीतीच्या प्रती मिळविण्याकरीता आवश्यक ते शुल्क मी आपल्याकडे भरण्यास बांधील आहे. सदर माहीतीचा उपयोग कोणत्याही बेकायदेशीर कृत्याकरीता होणार नाही. धन्यवाद !

आपला नम्र,

दिनांक: ०२.०३.२०२०

(डी. एम. गुप्ता)

अर्जदार

माहीतीचा अधिकार अधिनियम २००५ च्या अन्वये माहीती मिळविण्यासाठी

प्रति,

शासकीय माहीती अधिकारी, प्रभाग समिती क्र. ५,
मिरा-भाईंदर महानगरपालिका, प्रभाग समिती कार्यालय,
~~सरदार सिनेमाजवळ,~~ मिरारोड, जि. ठाणे ४०११०७

अर्जदाराचे नाव: **डी. एम. गुप्ता**

अर्जदाराचा पत्ता: दुकान क्र. ९, त्रिवेणी सिल्वर पार्क, बिल्डींग क्र. २,
साईबाबा मंदिर समोर, मिरा-भाईंदर रोड,
जि. ठाणे ४०११०७. फ़ोन क्र. ९००४३२८२४४.

माहितीचा कालावधी: जानेवारी, २०१८ ते आजपर्यंत..

मिरा भाईंदर महानगरपालिका
प्रभाग समिती क्र. ५,
आवक क्र. :- 29
दिनांक :- 3/3/2020

माहितीचा विषय: सर्वे क्र. ७३४ ते ७४८, भाईंदर येथील शांतीनगर गृहसंकुलातील, सेक्टर क्र. ५, सी/१७-१८, जैन शांतीनगर सोसायटीच्या आवारातील मोकळ्या जागेत १५ फ़ूट X ०६ फ़ूट जोत्याचे क्षेत्र (तळ मजला) असलेले वीट सिमेंटच्या बिंती व छतास स्लॅब असलेले अनधिकृत बांधकाम

श्री. काळे. क. अ.
कारवाई झाली नसल्याने व माहिती उपलब्ध असल्यास माहिती देता येत नाही असे कळवावे.
03/03/2020.

संदर्भ: सदर अनधिकृत बांधकामाबाबत पत्रव्यवहार

१. डी. एम. गुप्ता यांनी केलेल्या अनेक तक्रारी

२. विभाग प्रमुख (अतिक्रमण नियंत्रण), अतिक्रमण व अनधिकृत बांधकाम विभाग यांनी प्रभाग अधिकारी (प्रभाग कार्यालय क्र. ५) यांना एम.आर.टी.पी. अंतर्गत गुन्हा दाखल करणेबाबत दिलेले निर्देश-पत्र दि. १८.११.२०१९,

३. विभाग प्रमुख (अतिक्रमण नियंत्रण), अतिक्रमण व अनधिकृत बांधकाम विभाग यांनी प्रभाग अधिकारी (प्रभाग कार्यालय क्र. ५) यांना एम.आर.टी.पी. अंतर्गत गुन्हा दाखल करणेबाबत दिलेले निर्देश-पत्र दि. ०३.१२.२०१९,

01C (27)

मिरा भाईंदर महानगरपालिका

स्व. इंदीरा गांधी हॉस्पीटल इमारत,
मौलाना अब्दुल कलाम आझाद, प्रभाग कार्यालय क्र. ०५
पुनम सागर कॉम्पलेक्स रोड, मिरारोड (पुर्व)
दुरध्वनी क्र.२८१२३४०९, २८१३११०१

मिरा - भाईंदर महानगरपालिका प्रभाग समिती क्रमांक ५

जा.क्र.मनपा/प्र.का.मि./४५६/२०१९ दि:- ०६/०३/२०२०

प्रति,
श्री. डी. एम. गुप्ता
दुकान क्र. ०९, त्रिवेणी सिल्वर पार्क,
बिल्डिग क्र. ०२, साईबाबा मंदिर समोर,
मिरा भाईंदर रोड, जि-ठाणे-४०११०७.

विषय :- केंद्र शासन माहितीचा अधिकार अधिनियम २००५ अंतर्गत माहिती मिळणे बाबत.

संदर्भ :- आपले दि. ०३/०३/२०२० रोजीचे माहिती अधिकारातील पत्र.

महोदय,

उपरोक्त संदर्भिय विषयानुसार आपणांस कळविण्यांत येते की, सदर पत्रात अपेक्षिलेल्या माहितीबाबत कारवाई केलेली नसल्याने व माहिती उपलब्ध नसल्याने माहिती देता येत नाही.

सदर पत्रातील माहितीने आपले समाधान न झाल्यास आपण श्री. सभांजी पानपट्टे, प्रथम अपिलीय अधिकारी तथा उपआयुक्त, पहिला मजला, स्व. इंदिरा गांधी भवन, मुख्य कार्यालय, भाईंदर पश्चिम यांचेकडे अपिल दाखल करु शकता ही विनंती.

(सुदाम गोडसे)
जन माहिती अधिकारी
तथा प्रभाग अधिकारी
प्रभाग कार्यालय क्र.०५, मिरारोड

9/3/2020.

D:/Hitendra/General 2019-2020

0/C

मिरा भाईंदर महानगरपालिका

स्व. इंदीरा गांधी हॉस्पीटल इमारत,
मौलाना अब्दुल कलाम आझाद, प्रभाग कार्यालय क्र. ०५
पुनम सागर कॉम्पलेक्स रोड, मिरारोड (पुर्व)
दुरध्वनी क्र.२८१२३४०९, २८१३११०१

स्वातंत्र्याचा अमृत महोत्सव

जा.क्र.मनपा/प्र.का.मि-५/ २२० /२०२१-२०२२ दि:- २६/१०/२०२१

प्रति,
मा. जन माहिती अधिकरी
तथा सहा. आयुक्त (सा.प्र)
मिरा भाईंदर महानगरपालिका

मिरा - भाईंदर महानगरपालिका मुख्य कार्यालय भाईंदर (प.).

विषय :- केंद्र शासनाचा महिती अधिकार अधिनियम २००५ अंतर्गत माहिती मिळणेबाबत.

संदर्भ :- १) श्री. ॲड. दर्शित जैन यांचा दि. २१/१०/२०२१ रोजीचा अर्ज. प्राप्त दि. २२/१०/२०२१
२) मा. जन माहिती अधिकारी तथा सहा. आयुक्त (सा.प्र.) यांचेकडील जा.क्र.मनपा/सा.प्र/४६०/२०२१-२२, दि. २२/१०/२०२१ रोजीचे पत्र.

महोदय,

उपरोक्त संदर्भिय विषयान्वये केंद्र शासनाच्या माहिती अधिकार अधिनियम २००५ अन्वये अर्जदार यांना आवश्यक माहिती उपलब्ध करून देणेबाबत जा.क्र.मनपा/सा.प्र./४६०/२०२१-२२, दि. २२/१०/२०२१ अन्वये आपले पत्र प्राप्त आहे.

परंतु विषयाकित बाब प्रभाग समिती कार्यालय क्र. ०५ मिरारोड या कार्यालयाशी संबंधित नाही.

कळावे ही विनंती.

(चंद्रकांत बोरसे)
जन माहिती अधिकारी
तथा सहा. आयुक्त
प्रभाग कार्यालय क्र. ०५
मिरा भाईंदर महानगरपालिका

०९/११/२०२१

प्रत माहितीस्तव:-
श्री. ॲड. दर्शित जैन
३१७, ३ रा मजला, न्यु बेक हाऊस,
कार्टरस ब्लू रेस्टॉरस वर, महाराष्ट्र चेंबर कॉमर्स लेन,
काळा घोडा पोर्ट, मुंबई-४०००२३.

भारतीय डाक
India Post
EM770296862IN IVR:697777029686
SP MIRA ROAD S.O <401107>
Counter No:3.09/11/2021.10:52
To:ADV DARSHIT J.KALA GHODA FORT
PIN:400001. Mumbai GPO
From:MIRA BHAYAN.MOLANA ABDUL KAL
Wt:15gms
Amt:17.70(Cash)Tax:2.70
www.indiapost.gov.in

मिरा भाईंदर महानगरपालिका

स्व. इंदिरा गांधी भवन, मुख्य कार्यालय, छत्रपती शिवाजी महाराज मार्ग, भाईंदर (प.),
ता. जि. ठाणे - ४०१ १०१, दुरध्वनी क्र. : २८१९ २८२८.

स्वातंत्र्याचा अमृत महोत्सव

।। सामान्य प्रशासन विभाग।।

जा.क्र.मनपा/सा.प्र./ ४६० /२०२१ - २२ दि. २२ /१० /२०२१

प्रति,
सर्व जनमाहिती अधिकारी तथा,
विभागप्रमुख / खातेप्रमुख,
मिरा भाईंदर महानगरपालिका

मिरा भाईंदर महानगरपालिका
प्रमाण कार्यालय क्र. ५,
आवक क्र.:- ७९
दिनांक:- २५/१०/२०२१

विषय :- केंद्र शासनाचा माहिती अधिकार अधिनियम, 2005 अंतर्गत माहीती मिळण्याबाबत.

संदर्भ :- श्री.ॲड. दर्शित जैन यांच्याकडील दि.21/10/2021 रोजीचा अर्ज. प्राप्त दि.22/10/2021

विषयंकित प्रकरणी संदर्भिय पत्राच्या अनुषंगाने आपणांस कळविण्यात येते की, संदर्भिय पत्रातील विषय हा आपल्या विभागाशी संबंधित असल्यामुळे माहिती अधिकार अधिनियम, 2005 मधील कलम 6 (3) अन्वये संदर्भिय पत्र पुढील कार्यवाहीसाठी आपल्या विभागास वर्ग करण्यात येत आहे. सदर विषय आपल्याशी संबंधित नसेल तर संबंधित विभागाला वर्ग करण्यात यावे. तरी संबंधितांस परस्पर माहीती देण्यात यावी, व त्यांची एक प्रत सामान्य प्रशासन विभागांकडे देण्यात यावी.

सोबत :- संदर्भिय पत्र जोडले आहे.

(सुनिल यादव)
जनमाहिती अधिकारी तथा
सहा. आयुक्त (सा.प्र.)
मिरा भाईंदर महानगरपालिका

प्रत माहितीस्तव :-
श्री.ॲड. दर्शित जैन
317, 3 रा मजला, न्यू बेक हाऊस,
कार्टरस् ब्लू रेस्टॉट्स वर,
महाराष्ट्र चेंबर कॉर्मस् लेन,
काळा घोडा पोर्ट,
मुंबई -400 023
मोबाईल नं. 9920867089

5 रु. Rs.5 भारत INDIA पाँच रुपये FIVE RUPEES

5 रु. Rs.5 भारत INDIA पाँच रुपये FIVE RUPEES

FORM-A

Form of Application for Seeking Information Under the Right to Information Act, 2005

नोंदणी क्र. 990
दि. 22/10/2029

RTI Application No. _____
Date of Receipt _____
(for official use)

To,

THE PUBLIC INFORMATION OFFICER
MIRA – BHAYANDAR MUNICIPAL CORPORATION
Indira Gandhi Bhawan,
Chhatrapati Shivaji Maharaj Marg,
Bhayandar West, Mira – Bhayandar, Maharashtra 401101.

1. Full name of the Applicant: **ADV. DARSHIT JAIN.**
2. Complete Address: **317, 3RD FLOOR, NEW BAKE HOUSE, ABOVE CARTER'S BLUE RESTAURANT, MAHARASHTRA CHAMBER OF COMMERECE LANE, KALAGHODA, FORT, MUMBAI – 400 023.**

Dist: **MUMBAI**

State: **MAHARASHTRA**

Telephone Nos.
Office: _____ Residence: _____ Mobile: **9920867089**

3. Whether belong to BPL category: Yes/No: **NO**
(If yes, please attach a copy of BPL, certificate, etc. Fees are exempted for citizens belonging to BPL category)

4. Detail of Application Fee (Demand Draft/pay orders/ IPOs should be drawn in favour of ICAR- Unit, DCFR payable at Bhimtal):

Cash Receipt/DD/IPO/Bankers Cheque No.	Date	Name of the Issuing Bank/Authority	Amount (in Rs.)

5. **PARTICULARS OF INFORMATION REQUIRE:**

Please provide me with the details of the following:

1. For the year 2020 – 2021, The Standing Committee of the Mira – Bhayandar Municipal Corporation issued ***what all tenders***?
2. For the year 2020 – 2021, The Standing Committee of the Mira – Bhayandar Municipal Corporation issued from ***what all departments***?
3. For the year 2020 – 2021, The Standing Committee of the Mira – Bhayandar Municipal Corporation issued ***how many tenders***?
4. For the year 2020 – 2021, The Standing Committee of the Mira – Bhayandar Municipal Corporation issued ***tenders of what/which nature***?
5. For the year 2020 – 2021, ***what was the worth of tenders that were*** issued by The Standing Committee of Mira – Bhayandar Municipal Corporation?
6. For the year 2020 – 2021, ***did*** The Standing Committee of the Mira – Bhayandar Municipal Corporation ***follow bidding procedure for issuing the tenders?***
7. For the year 2020 – 2021, The Standing Committee of the Mira – Bhayandar Municipal Corporation issued ***tenders to whom/ names of the person/company to the ones the tenders were granted.***
8. Please provide me with the names, designations and office addresses of the officers and subordinate staff who verified the parameters of the bidding procedure for the tenders and allotment/granting of the same.
9. Provide me the details of the documents of the allottees of the tender which your office is required for record keeping.
10. The information must be provided in hardcopy as well as soft copy.

6. information to be sent (Please tick)

a) By Post b) By E-mail c) By Fax d) To be collected by Person

DECLARATION

This is to certify that I, **ADV. DARSHIT JAIN**, a citizen of India. Further, I state that the information sought does not fall within the restriction restrictions contained in Section 8 and 9 of the RTI Act, 2005 and to the best of my knowledge it pertains to your office.

Jain Darshit

Date & Place
21/08/2021
Mumbai.

Signature of Applicant.

Ward No-05 Letter

WARD05 <ward05@mbmc.gov.in>

Tue 10/26/2021 4:33 PM

To: General Administration Dept <gad@mbmc.gov.in>; gadmbmc@gmail.com <gadmbmc@gmail.com>

1 attachments (807 KB)

IMG_0012.pdf;

Find Attchment

मा.अ-६७
१११४/२०१९

श्री. संतोषकुमार तिवारी

प्रथम अपील - १८१/२०१९.२०

सुनावणी - १८/११/१९

वेळ - १२.२० वा

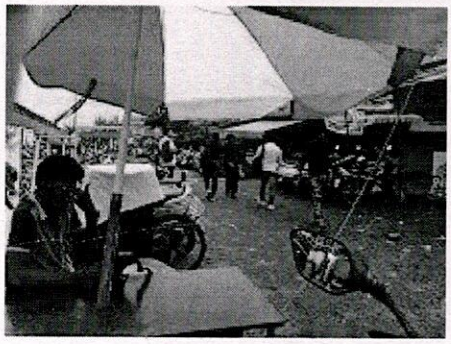

IMG_2417.jpeg
2724K

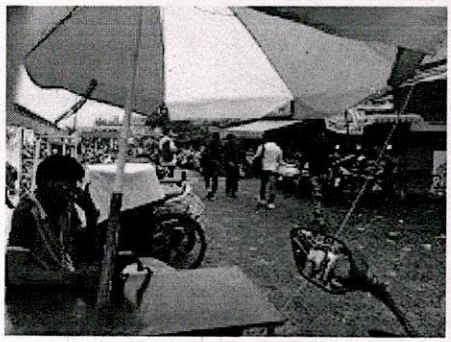

IMG_2417.jpeg
2724K

Krishnakumar Gupta <kcgupta.1997@gmail.com> Tue, Aug 7, 2018 at 1:56 PM
To: mbmc.commissioner@gmail.com, Mira bhayandar municipal corporation Head office <mbmcho@gmail.com>, add.commdalan@gmail.com, mbmc.encr@gmail.com

स्मरणपत्र - 09.
प्रति,
आयुक्त ,
मीरा भाईंदर मनपा.

विषय:- **अनाधिकृत पे एंड पार्क वर कार्यवाई न करुन संरक्षण देत असले बाबत!!!**
महोदय,

मिरारोड येथील प्रायवेट सोसायटी शांती शॉपिंग सेंटर हे स्टेशनच्या बाहेरील मोकळ्या जागेत जे क्षेत्र मनपाच्या हद्दीत येते सदर ठिकाणी मनपातर्फे रस्ते बनवण्यात आला आहे त्यामुळे मनपाची जबाबदारी आहे की सदर पार्किंग करून लोकांना फसवून बिना परवानगी पैसे आकारले जात आहे त्यामुळे प्रभाग अधिकारी यांना आपण समज द्यावीत की मनपाचे धोरण ठरले नाही तर ही जबरी वसुली कायम सुरू ठेवणार काय ? आपण जबाबदारी झटकून सदर ठेकेदारास खुले संरक्षण देत आहात व संरक्षण फुकट दिले जात नाही त्यासाठी आर्थिक व्यवहार असण्याचा संशय येत आहे व सदर पार्किंग ठेका हा मनपाने सुरू केल्यास त्याचा फायदा मनपास होईल आम्हास नाही तरी या ठिकाणी आपण प्रत्यक्ष भेट द्यावीत ही विनंती .
धन्यवाद।

आपला विश्वासु,
कृष्णा सी. गुप्ता
मो.: 8424823262
---------- Forwarded message ----------
From: **Krishnakumar Gupta** <kcgupta.1997@gmail.com>
Date: 2018-08-01 9:33 GMT+05:30
[Quoted text hidden]

---

2 attachments

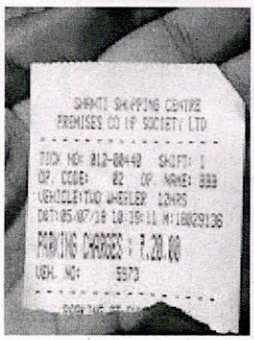

IMG_2743.jpeg
1882K

REMINDER NO :09

प्रति,
आयुक्त ,
मीरा भाईंदर मनपा.

विषय:- **अनाधिकृत पे एंड पार्क वर कार्यवाई न करुन संरक्षण देत असले बाबत!!!**
महोदय,

मिरारोड येथील प्रायवेट सोसायटी शांती शॉपिंग सेंटर हे स्टेशनच्या बाहेरील मोकळ्या जागेत जे क्षेत्र मनपाच्या हद्दीत येते सदर ठिकाणी मनपातर्फे रस्ते बनवण्यात आला आहे त्यामुळे मनपाची जबाबदारी आहे की सदर पार्किंग करून लोकांना फसवून बिना परवानगी पैसे आकारले जात आहे त्यामुळे प्रभाग अधिकारी यांना आपण समज द्यावीत की मनपाचे धोरण ठरले नाही तर ही जबरी वसुली कायम सुरू ठेवणार काय ?
आपण जबाबदारी झटकून सदर ठेकेदारास खुले संरक्षण देत आहात व संरक्षण फुकट दिले जात नाही त्यासाठी आर्थिक व्यवहार असण्याचा संशय येत आहे व सदर पार्किंग का हा मनपाने सुरू केल्यास त्याचा फायदा मनपास होईल आम्हास नाही तरी या ठिकाणी आपण प्रत्यक्ष भेट द्यावीत ही विनंती .
धन्यवाद।

आपला विश्वासु,
कृष्णा सी. गुप्ता
मो.: 8424823262

---------- Forwarded message ----------
From: **Krishnakumar Gupta** <kcgupta.1997@gmail.com>
[Quoted text hidden]

---

2 attachments

IMG_2743.jpeg
1882K

2 attachments

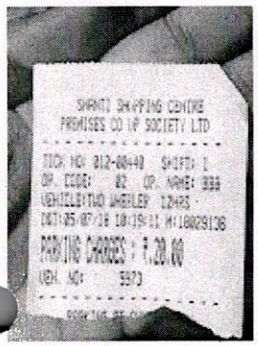

IMG_2743.jpeg
1882K

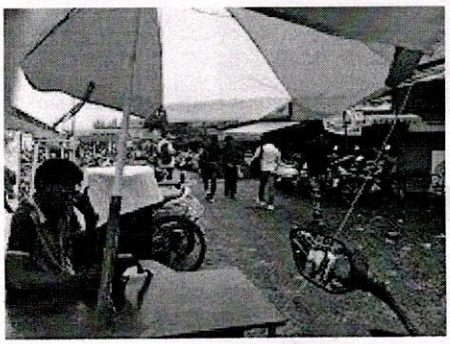

IMG_2417.jpeg
2724K

Krishnakumar Gupta <kcgupta.1997@gmail.com> Fri, Aug 3, 2018 at 1:50 PM
To: mbmc.commissioner@gmail.com

विषय:- अनाधिकृत पे एंड पार्क वर कार्यवाई न करुन संरक्षण देत असले बाबत!!!
महोदय,

मिरारोड येथील प्रायवेट सोसायटी शांती शॉपिंग सेंटर हे स्टेशनच्या बाहेरील मोकळ्या जागेत जे क्षेत्र मनपाच्या हद्दीत येते सदर ठिकाणी मनपातर्फे रस्ते बनवण्यात आला आहे त्यामुळे मनपाची जबाबदारी आहे की सदर पार्किंग करून लोकांना फसवून बिना परवानगी पैसे आकारले जात आहे त्यामुळे प्रभाग अधिकारी यांना आपण समज द्यावीत की मनपाचे धोरण ठरले नाही तर ही जबरी वसुली कायम सुरू ठेवणार काय ?
आपण जबाबदारी झटकून सदर ठेकेदारास खुले संरक्षण देत आहात व संरक्षण फुकट दिले जात नाही त्यासाठी आर्थिक व्यवहार असण्याचा संशय येत आहे व सदर पार्किंग ठेका हा मनपाने सुरू केल्यास त्याचा फायदा मनपास होईल आम्हास नाही तरी या ठिकाणी आपण प्रत्यक्ष भेट द्यावीत ही विनंती .
धन्यवाद।

आपला विश्वासु,
कृष्णा सी. गुप्ता
मो.: 8424823262

---------- Forwarded message ---------
From: **Krishnakumar Gupta** <kcgupta.1997@gmail.com>
Date: Wed, Jul 4, 2018, 11:12 AM
Subject: Illegal pay and park business running by Shanti Shopping Centre.
To: Mira bhayandar municipal corporation Head office <mbmcho@gmail.com>, Samanya Prashasan <gadmbmc@gmail.com>, mbmc.commissioner@gmail.com <mbmc.commissioner@gmail.com>, mbmc.encr@gmail.com <mbmc.encr@gmail.com>

To
Pay and Park Department
Mira Bhayandar Municipal Corporation.

Subject.: **Illegal pay and park business running by Shanti Shopping Centre.**

Respected Sir/Madam,
With reference to my above subject i would like to take your attention towards an Illegal business of Pay and Park which is running on name of Shanti Shopping Centre society opposite parallel to Mira Road railway station.
Sir/Madam, as Information received the concerned contractor has not been issued any permission from the MBMC, and has misguided the Corporation by taking the revenue of MBMC at sake, as the MBMC has given two contracts for Pay and Park there and the third one of Shanti Shopping Centre is been running illegally in public property and taking Rupees. 20/- from each Teo wheeler vehicle, even creating a risk of danger to public property through this.
I request you to immediately conduct inquiry in this matter and take action on the concerned Shanti Shopping Centre illegal Pay and Park and lodge FIR against the owner for encroaching the public property and taking MBMC's revenue at sake.

(Please note:- Not taking action on this complaint within 7 days, it would be assumed that the officers have taken bribe for not taking action on this. So I'll have to move to Thane Anti Corruption Bureau by making this written complaint as evidence.)

Thanking You.

Sincerely,
Krishna C. Gupta
(RTI Activist)
Mob.:8424823262

पार्किंग करून लोकांना फसवून बिना परवानगी पैसे आकारले जात आहे त्यामुळे प्रभाग अधिकारी यांना आपण समज द्यावीत की मनपाचे धोरण ठरले नाही तर ही जबरी वसुली कायम सुरू ठेवणार काय ?
आपण जबाबदारी झटकून सदर ठेकेदारास खुले संरक्षण देत आहात व संरक्षण फुकट दिले जात नाही त्यासाठी आर्थिक व्यवहार असण्याचा संशय येत आहे व सदर पार्किंग ठेका हा मनपाने सुरू केल्यास त्याचा फायदा मनपास होईल आम्हास नाही तरी या ठिकाणी आपण प्रत्यक्ष भेट द्यावीत ही विनंती .
धन्यवाद।

आपला विश्वासु,
कृष्णा सी. गुप्ता
मो.: 8424823262

---------- Forwarded message ---------
From: **Krishnakumar Gupta** <kcgupta.1997@gmail.com>
Date: Wed, 18 Jul 2018 at 11:50 AM
Subject: अनाधिकृत मिरा रोड स्टेशन समोर शांति शॉपिंग सेंटर पे एंड पार्क वर कार्यवाई न करुन संरक्षण देत असले बाबत.
To: Mira bhayandar municipal corporation Head office <mbmcho@gmail.com>, add.commdalan@gmail.com <add.commdalan@gmail.com>, mbmc.commissioner@gmail.com <mbmc.commissioner@gmail.com>, mbmc.encr@gmail.com <mbmc.encr@gmail.com>, mbmcpropertytax@gmail.com <mbmcpropertytax@gmail.com>

स्मरणपत्र ०४.
प्रति,
आयुक्त ,
मीरा भाईंदर मनपा.

विषय:- अनाधिकृत पे एंड पार्क वर कार्यवाई न करुन संरक्षण देत असले बाबत!!!
महोदय,

मिरारोड येथील प्रायवेट सोसायटी शांती शॉपिंग सेंटर हे स्टेशनच्या बाहेरील मोकळ्या जागेत जे क्षेत्र मनपाच्या हद्दीत येते सदर ठिकाणी मनपातर्फे रस्ते बनवण्यात आला आहे त्यामुळे मनपाची जबाबदारी आहे की सदर पार्किंग करून लोकांना फसवून बिना परवानगी पैसे आकारले जात आहे त्यामुळे प्रभाग अधिकारी यांना आपण समज द्यावीत की मनपाचे धोरण ठरले नाही तर ही जबरी वसुली कायम सुरू ठेवणार काय ?
आपण जबाबदारी झटकून सदर ठेकेदारास खुले संरक्षण देत आहात व संरक्षण फुकट दिले जात नाही त्यासाठी आर्थिक व्यवहार असण्याचा संशय येत आहे व सदर पार्किंग ठेका हा मनपाने सुरू केल्यास त्याचा फायदा मनपास होईल आम्हास नाही तरी या ठिकाणी आपण प्रत्यक्ष भेट द्यावीत ही विनंती .
धन्यवाद।

आपला विश्वासु,
कृष्णा सी. गुप्ता
मो.: 8424823262

---------- Forwarded message ---------
From: **Krishnakumar Gupta** <kcgupta.1997@gmail.com>
Date: Wed, 18 Jul 2018 at 11:48 AM
Subject: Fwd: Illegal pay and park business running by Shanti Shopping Centre.
To: <mbmc.commissioner@gmail.com>

प्रति,
आयुक्त ,
मीरा भाईंदर मनपा.

REMINDER NO :07

प्रति,
आयुक्त ,
मीरा भाईंदर मनपा.

विषय:- **अनाधिकृत पे एंड पार्क वर कार्यवाई न करुन संरक्षण देत असले बाबत!!!**
महोदय,

मिरारोड येथील प्रायवेट सोसायटी शांती शॉपिंग सेंटर हे स्टेशनच्या बाहेरील मोकळ्या जागेत जे क्षेत्र मनपाच्या हद्दीत येते सदर ठिकाणी मनपातर्फे रस्ते बनवण्यात आला आहे त्यामुळे मनपाची जबाबदारी आहे की सदर पार्किंग करून लोकांना फसवून बिना परवानगी पैसे आकारले जात आहे त्यामुळे प्रभाग अधिकारी यांना आपण समज द्यावीत की मनपाचे धोरण ठरले नाही तर ही जबरी वसुली कायम सुरू ठेवणार काय ?
आपण जबाबदारी झटकून सदर ठेकेदारास खुले संरक्षण देत आहात व संरक्षण फुकट दिले जात नाही त्यासाठी आर्थिक व्यवहार असण्याचा संशय येत आहे व सदर पार्किंग ठेका हा मनपाने सुरू केल्यास त्याचा फायदा मनपास होईल आम्हास नाही तरी या ठिकाणी आपण प्रत्यक्ष भेट द्यावीत ही विनंती .
धन्यवाद।

आपला विश्वासु,
कृष्णा सी. गुप्ता
मो.: 8424823262

---------- Forwarded message ----------
From: **Krishnakumar Gupta** <kcgupta.1997@gmail.com>
Date: 2018-07-24 8:12 GMT+05:30
Subject: Fwd: Reminder-05, अनाधिकृत मिरा रोड स्टेशन समोर शांति शॉपिंग सेंटर पे एंड पार्क वर कार्यवाई न करुन संरक्षण देत असले बाबत.
To: Mira bhayandar municipal corporation Head office <mbmcho@gmail.com>, "mbmc.commissioner@gmail.com" <mbmc.commissioner@gmail.com>, "mbmc.encr@gmail.com" <mbmc.encr@gmail.com>

स्मरणपत्र :05
प्रति,
आयुक्त ,
मीरा भाईंदर मनपा.

विषय:- अनाधिकृत पे एंड पार्क वर कार्यवाई न करुन संरक्षण देत असले बाबत!!!
महोदय,

मिरारोड येथील प्रायवेट सोसायटी शांती शॉपिंग सेंटर हे स्टेशनच्या बाहेरील मोकळ्या जागेत जे क्षेत्र मनपाच्या हद्दीत येते सदर ठिकाणी मनपातर्फे रस्ते बनवण्यात आला आहे त्यामुळे मनपाची जबाबदारी आहे की सदर

मिरा भाईंदर महानगरपालिका

प्रभाग समिती क्र. ०५ मिरारोड

अतिक्रमण व अनधिकृत बांधकाम नियत्रंण विभाग

अ.क्र.	अधिकारी / कर्मचारी	पदनाम	उपलब्ध अधिकारी कर्मचारी संख्या	आवश्यक असलेले कर्मचारी
१	श्री. सुदाम गोडसे	प्रभाग अधिकारी तथा पदनिर्देशित अधिकारी तथा जन माहिती अधिकारी	०२ कनिष्ठ अभियंता	०१ सतत गैरहजर राहत असल्याने त्याच्याऐवजी अन्य कनिष्ठ अभियंता मिळणे आवश्यक आहे.
			लिपिक-०१	प्रभागातील अनधिकृत बांधकामाचे प्राप्त झालेली पत्रे, आवक / जावक पत्रव्यवहार पाहणे, माहिती अधिकारातील पत्र व मा. पदाधिकारी यांच्या पत्रावर उत्तर देणे, निवडणुकीचे बी एल ओ चे व इतर कामे करावी लागत असल्याने अतिरिक्त ०१ लिपिकांची आवश्यकता आहे.
			मजुर-०५	प्रभागातील दैनंदिन बांधकामे व अतिक्रमणे हटविणेचे काम करीत असल्याने सदर कर्मचारी अपुरे पडत असल्याने अतिरिक्त ०४ मजुर मिळणे आवश्यक आहे.

Gmail

Krishnakumar Gupta <kcgupta.1997@gmail.com>

Fwd: Reminder-08, अनाधिकृत मिरा रोड स्टेशन समोर शांति शॉपिंग सेंटर पे एंड पार्क वर कार्यवाई न करुन संरक्षण देत असले बाबत.

3 messages

Krishnakumar Gupta <kcgupta.1997@gmail.com> Wed, Aug 1, 2018 at 9:33 AM
To: mbmc.commissioner@gmail.com

REMINDER NO :08

प्रति,
आयुक्त ,
मीरा भाईंदर मनपा.

विषय:- अनाधिकृत पे एंड पार्क वर कार्यवाई न करुन संरक्षण देत असले बाबत!!!

महोदय,

मिरारोड येथील प्रायवेट सोसायटी शांती शॉपिंग सेंटर हे स्टेशनच्या बाहेरील मोकळया जागेत जे क्षेत्र मनपाच्या हद्दीत येते सदर ठिकाणी मनपातर्फे रस्ते बनवण्यात आला आहे त्यामुळे मनपाची जबाबदारी आहे की सदर पार्किंग करून लोकांना फसवून बिना परवानगी पैसे आकारले जात आहे त्यामुळे प्रभाग अधिकारी यांना आपण समज द्यावीत की मनपाचे धोरण ठरले नाही तर ही जबरी वसुली कायम सुरू ठेवणार काय ?
आपण जबाबदारी झटकून सदर ठेकेदारास खुले संरक्षण देत आहात व संरक्षण फुकट दिले जात नाही त्यासाठी आर्थिक व्यवहार असण्याचा संशय येत आहे व सदर पार्किंग ठेका हा मनपाने सुरू केल्यास त्याचा फायदा मनपास होईल आम्हास नाही तरी या ठिकाणी आपण प्रत्यक्ष भेट द्यावीत ही विनंती .

धन्यवाद।

आपला विश्वासु,
कृष्णा सी. गुप्ता
मो.: 8424823262

---------- Forwarded message ---------
From: **Krishnakumar Gupta** <kcgupta.1997@gmail.com>
Date: Thu, Jul 26, 2018, 6:56 PM
Subject: Fwd: Reminder-05, अनाधिकृत मिरा रोड स्टेशन समोर शांति शॉपिंग सेंटर पे एंड पार्क वर कार्यवाई न करुन संरक्षण देत असले बाबत.
To: <mbmc.commissioner@gmail.com>, Mira bhayandar municipal corporation Head office <mbmcho@gmail.com>, <mbmc.encr@gmail.com>, <add.commdalan@gmail.com>, <mbmcpropertytax@gmail.com>

Details for registration number : GOVMH/E/2018/02077

Name	Krishna Gupta
Date of receipt	10/08/2018
Address	S 106, Patadiya Complex, Gandhi Nagar, Janardan Rakvi Marg, Uttan Road Bhayandar West, District Thane 401101
District name	Thane
State name	Maharashtra
Mobile no	8424823262
Email Id	kcgupta.1997@gmail.com

Grievance description

To, Chief Minister of Maharashtra.
Subject- Negligent behavior on complaints showed by Municipal Commissioner of Mira Bhayandar.
Sir, The present Municipal Commissioner name Shri Balaji Khatgaonkar, of Mira Bhayandar Municipal Corporation in Thane District of Maharashtra he is completely Bogus as we are continuously filing complaints against the illegal happenings in the city via email on his office email id mbmc.commissioner@gmail.com, but he is just neglecting all complaints and harassing us by not acting on our complaints. Sir, i would like to say you that if we are filing any wrong complaint than the concerned officer must reply on our complaint but here in Mira Bhayandar Municipal Corporation the current Municipal Commissioner is completely bogus and only works for the Local BJP Party MLA and Corporators and does not act anything on our any complaints even after making follow ups for months and months he is just not bothered of complaints received from common citizens. Sir, this is a matter of shame in this Democratic country if some bureaucratic officers are violating the norms and rights ensured us by the Constitution of India. Sir, i am attaching my copy of complaint done by me to the Municipal commissioner of Mira Bhayandar Municipal Corporation kindly take Disciplinary action against the commissioner of Mira Bhayandar Municipal Corporation.
Thanking you.
Hope for action from your side.
Sincerely, Krishna C. Gupta

Name of organisation(s) where grievance is pending	1. Ward office5
Type of receipt	Takenup

Print Close

प्रभागक्रमांक 05

मनपा कर्मचारी (1) प्रकाश पाटील फेरीवाला प. प्रमुख

(2) ओमप्रकाश गोईल मनपा कर्मचारी

(3) भास्कर सोलन कर्मचारी

(4) संतोष आवळे कर्मचारी

ठेकाकर्मचारी-

5) आशपक मेमन

6) मयूर राजपूत

7) रमेश म्हात्रे

8) शिवा कणाडे

(1) किशोर कदम

(2) विजय म्हात्रे

(3) अकाश कुरे

(4) महेश माहुली

वाहनचालक ठेका कर्मचारी (1) श्री अंकुश पाटील

(2) " संदीप वाकळे.

वाहनक्रमांक (1) MH04-H 1727

(11) MH04BG-E 1014

वरील निवडणूक कामासाठी वेळेवर कार्यवाही होणे बाबत

(1) प्रश्नावली [illegible]

मिरा भाईंदर महानगरपालिका

अतिक्रमण व अनधिकृत बांधकाम विभाग
जा.क्र.मनपा/अवि/ ४३५/२०१९-२०
दि. २६/१२/२०१९

।। माहिती अधिकार ।।

प्रति,

जन माहिती अधिकारी तथा प्रभाग अधिकारी,
प्रभाग कार्यालय क्र. ०१, ०२, ०३, ०४, ०५ व ०६.
मिरा भाईंदर महानगरपालिका.

विषय :- माहितीचा अधिकार अधिनियम २००५ अंतर्गत माहिती मिळण्याबाबत.
फेरीवाला पथकाची आणि त्यांच्या कामा विषयीची माहिती मिळणे बाबत.

संदर्भ :- श्री. धर्मेंद्र किशोर पटील, यांचे दि.२६/१२/२०१९ रोजीचा अर्ज.

उपरोक्त विषयान्वये कळविण्यात येते की, श्री. धर्मेंद्र किशोर पाटील, गोडदेव नाका, भाईंदर (पूर्व) यांचे माहिती अधिकारातील अर्ज संदर्भान्वये या कार्यालयात प्राप्त झाला आहे. सदर अर्जात अपेक्षिलेली माहिती आपल्या प्रभाग कार्यालयाशी संबंधित असून आपल्याकडे वर्ग करण्यात येत आहे.

तरी तक्रारदार यांनी अपेक्षिलेली माहिती त्यांना विहीत मुदतीत परस्पर देण्यात यावी. व त्याची एक प्रत या कार्यालयात देणेत यावी.

सोबत : संदर्भिय माहिती अधिकारातील अर्ज.

(दादासाहेब खेत्रे)
विभाग प्रमुख (अतिक्रमण नियंत्रण)
मिरा भाईंदर महानगरपालिका

श्री. काके. क.अ.
३
०१/०१/२०२०.

प्रत माहितीस्तव :-
श्री. धर्मेंद्र किशोर पाटील,
जी-२/अे, अयोध्या निवास, कपोल बँक समोर,
गोडदेव नाका, भाईंदर(पूर्व), जि. ठाणे ४०११०५.
मो. नं.९८९२३६९१९६

केंद्रीय माहितीचा अधिकार अधिनियम 2005 अनुसार

(जोडपत्र "अ" नियम (3) पहा)

प्रति,

जनमाहिती अधिकारी तथा

विभाग प्रमुख
फेरीवाला पथक प्रमुख
मिरा भाईंदर महानगरपालिका
ता.जि. - ठाणे

COURT FEE Rs.5 भारत INDIA 23 DEC 2019 पाँच रुपये FIVE RUPEES

COURT FEE Rs.5 भारत INDIA 23 DEC 2019 पाँच रुपये FIVE RUPEES

माहितीचा अधिकार
अतिक्रमण व अनधिकृत बांधकाम नियंत्रण विभ
आवक : ८६
दिनांक २६/१२/१९

1. अर्जदाराचे सुपूर्ण नाव : श्री. धर्मेंद्र किशोर पाटील.
2. अर्जदाराचे पूर्ण पत्ता : जी-2/अे, अयोध्या निवास, कपोल बँक समोर, गोडदेव नाका, भाईंदर (पूर्व), जि.ठाणे - 401 105.
3. माहितीचा विषय : फेरीवाला पथकाची आणि त्यांच्या कामा विषयीची माहिती मिळणे बाबत -
4. माहितीचा तपशील : (१) मिरा भाईंदर महानगरपालिका क्षेत्रातील फेरीवाला पथकात काम करणाऱ्या स्थायी आणि ठेका स कर्मचाऱ्यांची पदानुसार तसेच प्रभाग प्रमाणे नावांची यादी छायांकीत सत्यप्रत करून मिळावी.
(२) सदर पथकात काम करणाऱ्या कर्मचाऱ्यांच्या कामाच्या वेळेची इत्यंभुत माहिती छायांकीत सत्यप्रत करून मिळावी.

5. माहिती टपालाने हवी की व्यक्तिश: : माहिती मी व्यक्तिश: घेऊन जाईन.

शासकीय नियमानुसार होणारी फी मी देण्यास तयार आहे.

अर्जदाराची सही

Patil

श्री. धर्मेंद्र किशोर पाटील.

मो.नं. 9892369196

ठिकाण: भाईंदर

दिनांक: २६/१२/२०१९

Hitendra/S.A./Dharmendra Kishor Patil 26-12-2019 (86) 2019

मिरा भाईंदर महानगरपालिका

स्व. इंदीरा गांधी हॉस्पीटल इमारत,

मौलाना अब्दुल कलाम आझाद, प्रभाग कार्यालय क्र. ०५

पुनम सागर कॉम्पलेक्स रोड, मिरारोड (पुर्व)

दुरध्वनी क्र.२८१२३४०९, २८१३११०१

मिरा - भाईंदर महानगरपालिका प्रभाग समिती क्रमांक ५

जा.क्र.मनपा/प्र.का.मि./ ३५८ /२०१९ दि:- ६/१/२०२०

प्रति,

श्री. धमेंद्र किशोर पाटील

जी-२/अे, अयोध्या निवास, कपोल बँक समोर,

गोडदेव नाका, भाईंदर पुर्व, जि-ठाणे-४०११०५

विषय :- केंद्र शासन माहितीचा अधिकार अधिनियम २००५ अंतर्गत माहिती मिळणे बाबत.

संदर्भ :- आपले दि. २६/१२/२०१९ रोजीचे माहिती अधिकारातील पत्र.

महोदय,

उपरोक्त संदर्भिय विषयांकित प्रकरणी आपण पत्रात अपेक्षिलेली माहितीच्या अनुषंगे देण्यांत येत आहे.

मुद्दा क्र. ०१ ची माहिती खालीलप्रमाणे देण्यांत येत आहे.

स्थायी कर्मचारी व ठेका कर्मचारी माहिती

अ.क्र.	कर्मचाऱ्याचे नाव	स्थायी / ठेका	पद
१.	श्री. प्रकाश पाटील	स्थायी	(शिपाई) फेरीवाला पथक प्रमुख
२.	श्री. ओमप्रकाश गोईस	स्थायी	सफाई कामगार
३.	श्री. भास्कर सोलन	स्थायी	सफाई कामगार
४.	श्री. संतोष आवळे	स्थायी	सफाई कामगार
५.	श्री. किशोर कदम	ठेका	सैनिक सेक्युरिटी बांऊसर
६.	श्री. विजय म्हात्रे	ठेका	सैनिक सेक्युरिटी बांऊसर
७.	श्री. आकाश कुरे	ठेका	सैनिक सेक्युरिटी बांऊसर
८.	श्री. महेश माच्छी	ठेका	सैनिक सेक्युरिटी बांऊसर
९.	श्री. अशरफ मेनन	ठेका	सैनिक सेक्युरिटी बांऊसर
१०.	श्री. मयुर राऊत	ठेका	सैनिक सेक्युरिटी बांऊसर
११.	श्री. अजिंक्य म्हात्रे	ठेका	सैनिक सेक्युरिटी बांऊसर
१२.	श्री. शिवा कपाळे	ठेका	सैनिक सेक्युरिटी बांऊसर
१३.	श्री. अकुंश पाटील	ठेका	वाहन चालक
१४.	श्री. संदीप वाकळे	ठेका	वाहन चालक

मुद्दा क्र. ०२ च्या माहितीच्या अनुषंगे कारवाई करण्याची वेळ निश्चित नसुन वेळेनुसार दैनंदिन कारवाई केली जाते.

सदर पत्रातील माहितीने आपले समाधान न झाल्यास आपण **डॉ. सुनिल लहाने, प्रथम अपिलीय अधिकारी तथा उपआयुक्त, चौथा मजला, स्व. इंदिरा गांधी भवन, मुख्य कार्यालय, भाईंदर पश्चिम** यांचेकडे अपिल दाखल करु शकता ही विनंती.

भारतीय डाक
India Post
EM065874847IN IVR:6977065874847
SP MIRA ROAD S.O <401107>
Counter No:3,14/01/2020,11:43
To:DHARMENDRA K ,AYODHYA NIVAS
PIN:401105, Bhayander East S.O
From:MIRA BHAYAN,PRABHAG NO 5
Wt:20gms
Amt:17.70(Cash)Tax:2.70
<Track on www.indiapost.gov.in>

(सुदाम गोडसे)
जन माहिती अधिकारी
तथा प्रभाग अधिकारी
प्रभाग कार्यालय क्र.०५, मिरारोड

मिरा भाईंदर महानगरपालिका

MIRA BHAINDAR MUNICIPAL CORPORATION

कार्यालय: स्वामी विवेकानंद भवन, आर बी के स्कूलच्या बाजूला, कनकिया, मिरारोड (पूर्व), ता.मिरा भाईंदर, जि.ठाणे-४०११०७. * दूरध्वनी : 022-28121155 * Email ID : mbmc.tp@gmail.com

जा.क्र. मिभा/मनपा/नर/ 3342/ 2020-21 दिनांक 8/2/2021

प्रति,

मे. चेअरमन / सेक्रेटरी

पंचशील शांतीनगर को ऑप हौ सो लि.,

बी-17-18, सेक्टर - 10, शांतीनगर, मिरारोड (पूर्व).

विषय - वेदरशेड परवानगी बाबत.

संदर्भ :- 1) आपले दि.02/06/2020 रोजीचे पत्र.

2) इकडिल कार्यालयाचे पत्र क्र.मनपा/नर/198/2020-21 दि.04/06/2020 अन्वये वेदरशेड परवानगी.

3) इकडील कार्यालयाचे पत्र क्र.मनपा/नर/2555/2020-21 दि.28/12/2020 अन्वये वेदरशेड परवानगी.

महोदय,

विषयांकित प्रकरणी संदर्भिय पत्राच्या अनुषंगाने आपणांस कळविण्यात येते कि, आपल्या दि.02/06/2020 रोजीच्या पत्राच्या अनुषंगाने इकडील विभागाने कोरोना कालावधीत पत्र क्र. मिभा/मनपा/नर/198/2020-21 दि.04/06/2020 अन्वये वेदरशेड परवानगी देण्यात आलेली आहे. सदर प्रस्तावासोबत आपण वेदरशेडकरीता आवश्यक कागदपत्रांची पुर्तता केलेली नसल्याने आपणांस संदर्भिय क्र.03 अन्वये अद्यावत कागदपत्रांची पूर्तता करणेस कळविण्यात आलेले होते. परंतु आपण अद्यावत कागदपत्रे सादर केलेली नसल्याने आपणांस संदर्भिय पत्र क्र.02 अन्वये देण्यात आलेली वेदरशेड परवानगी रद्द करण्यात येत आहे.

मा.आयुक्त सो., यांच्या मान्यतेने.,

आपला,

(दिलीप घेवारे)

प्र. सहाय्यक संचालक, नगररचना

मिरा भाईंदर महानगरपालिका

पोच

दिनांक :- 10/2/21

प्रभाग

मिरा भाईंदर महानगरपालिका

प्रत कार्यवाहीसाठी :-

प्रभाग अधिकारी

प्रभाग कार्यालय क्र.05, मिरा भाईंदर महानगरपालिका

Pratima 9821386539

2021/02/2

M.R.D.A.2021.02

मिरा भाईंदर महानगरपालिका

नगररचना विभाग

स्वामी विवेकानंद भवन, आर.बी.के. स्कूलच्या बाजूला, कनाकिया, मिरारोड (पु.)

Email ID :- mbmc.tp@gmail.com

RIGHT TO INFORMATION

जा.क्र. मनपा/नर/माहिती अधिकार/ 3954/2020-29 दिनांक:- 25/9/2029

केंद्रीय माहिती अधिकार अधिनियम, २००५

M.A. (Legal) 202011 SR.M.

माहितीचा अधिकार
अतिक्रमण व अनधिकृत बांधकाम नियंत्रण विभाग
आवक : 8
दिनांक : 26/9/29

प्रति,
जनमाहिती अधिकारी तथा अतिक्रमण विभाग प्रमुख
मुख्य कार्यालय
मिरा भाईंदर महानगरपालिका

विषय - राज्य माहिती आयुक्त, राज्य माहिती आयोग, कोकण खंडपीठ यांचेसमोर माहितीचा अधिकार अधिनियम 2005 अन्वये व्दितीय अपीलाची माहिती देणेबाबत.

संदर्भ - इकडील पत्र क्र.मनपा/नर/माअ/2392/20-21 दि.18/12/2020.

उपरोक्त विषयान्वये आपणांस कळविण्यात येते की, अपीलार्थी श्री. संतोष कुमार तिवारी यांनी दि.09/04/2019 रोजी दाखल केलेल्या पत्रातील मुद्दा क्र.6 व 7 आपल्या विभागाशी संबंधित असल्याने सदर बाबतीत माहिती देणेकरीता सदरील पत्राची एक प्रत आपणांस दि.24/04/2019 रोजी देण्यात आली होती. आपणमार्फत सदरील माहिती अपिलकर्त्यास उपलब्ध करुन देण्यात आलेली नाही. विषयांकित प्रकरणी अपिलकर्ता यांनी मा. राज्य माहिती आयुक्त, राज्य माहिती आयोग, कोकण खंडपीठ यांचेसमोर दाखल केलेल्या व्दितीय अपील क्रमांक के.आर.-2500/2019 मधील निर्णयाच्या अनुषंगाने माहितीचा अधिकार 2005 अन्वये प्राप्त झालेल्या अर्जातील मुद्दा क्र.6 व 7 बाबतची माहिती आपल्या विभागाशी संबंधित असल्याने सदरील माहितीच्या अधिकाराच्या अर्जाची व व्दितीय अपीलाच्या निर्णयाची प्रत आपणांस यापुर्वी संदर्भिय पत्रान्वये देण्यात आलेली आहे व अपिलकर्त्यास माहिती देण्यास कळविण्यात आले होते. याबाबत मा. अतिरिक्त आयुक्त सो. व मा. आयुक्त सो. यांनी मुद्दा क्र.6 व 7 बाबतची माहिती अपिलकर्त्यास दिली किंवा नाही. याची खातरजमा नगररचना विभागास करणेबाबत आदेशित केलेले होते. तथापि, आपल्या विभागामार्फत अपिलार्थी अर्जदार यांना अपुर्ण व असमाधानकारक माहिती प्राप्त झालेली असलेबाबत त्यांनी या कार्यालयाकडे नाराजी व्यक्त केलेली असून सदरील अपुर्ण माहितीच्या विरोधात मा. न्यायालयात दाद मागणार असल्याचे दि. 28/01/2021 रोजी भ्रमणध्वनीद्वारे कळविले आहे.

सबब सदरील बाबीचे गांभीर्य लक्षात घेऊन अपिलार्थी अर्जदार यांना अभिलेखी उपलब्ध असलेली समाधानकारक माहिती देण्यात यावी. अन्यथा सर्वस्वी जबाबदारी आपली राहिल याची नोंद घ्यावी.

(दिलीप घेवारे)
प्रथम अपिलीय अधिकारी तथा
प्र. सहा. संचालक, नगररचना
मिरा भाईंदर महानगरपालिका

प्रत :-
श्री. संतोष कुमार तिवारी, सी-04, न्यू मिरा पॅराडाईस, गितानगर, मिरारोड (पूर्व).

मिरा भाईंदर महानगरपालिका

स्व. इंदीरा गांधी हॉस्पीटल इमारत,
मौलाना अब्दुल कलाम आझाद, प्रभाग कार्यालय क्र. ०५
पुनम सागर कॉम्पलेक्स रोड, मिरारोड (पुर्व)
दुरध्वनी क्र.२८१२३४०९, २८१३११०१

मिरा - भाईंदर महानगरपालिका मुख्य कार्यालय भाईंदर (प.).

जा.क्र.मनपा/प्र.का.मि-५/१४५२ /२०२१ दि:- २३/०९/२०२१

प्रति,
श्री. धिरज परब
बी-७०८, तिरुपती कॉम्पलेक्स-१
बालाजी नगर, भाईंदर पश्चिम

विषय :- केंद्र शासन माहितीचा अधिकार अधिनियम २००५ अंतर्गत माहिती मिळणे बाबत.

संदर्भ :- १) आपले दि. ०८/०७/२०२१ चे माहिती अधिकारातील पत्र.
२) नगररचना विभागातील जा.क्र.मनपा/नर/माहितीचा अधिकार/८०९/२०२१, दि.०६/०८/२०२१ रोजीचे पत्र.
३) मा. विभागप्रमुख, अतिक्रमण नियत्रंण यांचेकडील जा.क्र.मनपा/अवि/४९५/ २०२१-२२, दि. ३०/०८/२०२१ रोजीचे पत्र.

महोदय,

उपरोक्त संदर्भिय विषयान्वये केंद्रीय माहिती अधिकार अधिनियम २००५ अन्वये आपण अपेक्षिलेली माहिती पृष्ठ क्र. ०१ ते ०२ पर्यंत या पत्रासोबत जोडुन देण्यांत येत आहे.

सदर पत्रातील माहितीने आपले समाधान न झाल्यास आपण श्री. मारुती गायकवाड सो., प्रथम अपिलीय अधिकारी तथा उपायुक्त, अतिक्रमण विभाग, तिसरा मजला, स्व. इंदिरा गांधी भवन, मुख्य कार्यालय. भाईंदर पश्चिम यांचेकडे अपिल दाखल करु शकता ही विनंती.

(चंद्रकांत बोरसे)
जन माहिती अधिकारी
तथा सहा. आयुक्त
प्रभाग कार्यालय क्र.०५, मिरारोड

प्रत :-
मा. विभागप्रमुख (अतिक्रमण नियत्रंण)
मिरा भाईंदर महानगरपालिका

EM769699192IN IVR:6977769699192
SP MIRA ROAD S.O <401107>
Counter No:4,30/09/2021,11:46
To:DHIRAJ PARAB,TIRUPATI COM
PIN:401101, Bhayander West S.O
From:MIRA BHY MA,INDRA GANDHI HOS
Wt:15gms
Amt:17.70(Cash)Tax:2.70
<Track on www.indiapost.gov.in>

मिरा भाईंदर महानगरपालिका

माहितीचा अधिकार

अतिक्रमण व अनधिकृत बांधकाम नियंत्रण विभाग
जा.क्र.मनपा/अवि/ ४९५/२०२१-२२
दि. 30 / ८ /२०२१

मिरा भाईंदर महानगरपालिका
सभागृह कार्यालय क्र. ५,
आवक क्र.:- ५९
दिनांक:- 09/09/2021

प्रति,
जनमाहिती अधिकारी तथा सहा. आयुक्त,
प्रभाग समिती कार्यालय क्र. १, २, ३, ४, ५ व ६
मिरा भाईंदर महानगरपालिका.

विषय :- केंद्रीय माहितीचा अधिकार अधिनियम २००५ अंतर्गत माहिती मिळणेबाबत.
सभागृह नेता प्रशांत दळवी यांनी केलेल्या पत्र व्यवहार बाबत.

संदर्भ :- १) श्री. धिरज रमेश परब यांचे दि.०८/०७/२०२१ रोजीचा अर्ज.
२) नगररचना विभागातील जा.क्र.मनपा/नर/माहितीचा अधिकार/८०९/२०२१ दि.०६/०८/२०२१ रोजीचे पत्र. (आ.क्र.५६ दि.३०/०८/२०२१)

उपरोक्त विषयान्वये कळविण्यात येते की, **श्री. धिरज रमेश परब** यांचे माहिती अधिकारातील अर्ज संदर्भ क्र. २ अन्वये या कार्यालयात प्राप्त झाला आहे. सदर अर्जात अपेक्षिलेली माहिती आपल्या प्रभाग कार्यालयाशी संबंधित असून सदरचा अर्ज आपल्याकडे वर्ग करण्यात येत आहे.

तरी अर्जदार यांनी अपेक्षिलेली माहिती त्यांना मुदतीत परस्पर देण्यात यावी.

सोबत : संदर्भिय पत्र जोडत आहेत.

(नरेंद्र चव्हाण)
विभाग प्रमुख (अतिक्रमण नियंत्रण)
मिरा भाईंदर महानगरपालिका

d/c

मिरा भाईंदर महानगरपालिका

नगररचना विभाग

स्वामी विवेकानंद भवन, आर.बी.के. स्कूलच्या बाजूला, कनाकिया, भिरारोड (पु.)

Email ID :- mbmc.tp@gmail.com

RIGHT TO INFORMATION

जा.क्र. मनपा/नर/माहिती अधिकार/ ८०९/२०२१ दिनांक:- ०६/०८/२०२१

केंद्रीय माहिती अधिकार अधिनियम, २००५

M.A. (Legal) 2021-07 SR.M.

प्रति,

जन माहिती अधिकारी तथा विभागप्रमुख
अतिक्रमण तथा अनधिकृत बांधकाम नियंत्रण विभाग
मिरा भाईंदर महानगरपालिका

माहितीचा अधिकार
अतिक्रमण व अनधिकृत बांधकाम नियंत्रण विभाग
आवक : ५७
दिनांक : ३०/८/२१

विषय - केंद्रीय माहिती अधिकार अधिनियम, 2005 अंतर्गत माहिती मिळणेबाबत.

संदर्भ - केंद्रीय माहिती अधिकार अधिनियम, 2005 अंतर्गत श्री. धिरज रमेश परब यांचा या कार्यालयाकडे आवक क्र.नर/मा.अ./809/2021 दि.26/07/2021 अन्वये प्राप्त अर्ज.

महोदय,

केंद्रीय माहिती अधिकार अधिनियम, 2005 अंतर्गत संदर्भीय अर्जान्वये प्राप्त अर्जातील विषया बाबतची माहिती आपले विभागाशी संबंधीत असल्यामुळे संदर्भीय अर्ज माहिती अधिकार अधिनियम 2005 कलम 6(3) अन्वये आपल्या विभागास वर्ग करण्यात येत आहे. अर्जदारास आपल्या स्तरावर विहीत मुदतीत माहिती उपलब्ध करुन द्यावी.

सोबत - सोबत संदर्भीय मुळ अर्ज.

(श्रीकृष्ण मोहीते)
जन माहिती अधिकारी तथा
कनिष्ठ अभियंता
मिरा भाईंदर महानगरपालिका

प्रत माहितीस्तव :-
श्री. धिरज परब
बपी/708, तिरूपती कॉम्प्लेक्स-1, बालाजी नगर, भाईंदर (प.)
संदर्भिय पत्रातील माहिती आपण संबंधित विभागाकडून उपलब्ध करून घ्यावी

मिरा भाईंदर महानगरपालिका

स्व. इंदिरा गांधी भवन, मुख्य कार्यालय,
छत्रपती शिवाजी महाराज मार्ग, भाईंदर (प.) ता.जि. ठाणे ४०११०१

नगरसचिव विभाग

जा.क्र.मनपा/सचिव/मा.अ./ 33 /२०२१ दिनांक :-93/ ७ /२०२१

मिरा भाईंदर महानगरपालिका
मुख्य कार्यालय, भाईंदर
जा. क्र.
दाखल ता.
सहाय्यक संचालक नगररचना
मि.भा.म.न.पा.

मिरा भाईंदर महानगरपालिका
मुख्य कार्यालय, भाईंदर
जा. क्र. नर/मा.अ-६०९
दाखल ता. २६/०७/२०२१
सहाय्यक संचालक नगररचना
मि.भा.म.न.पा.

प्रति,
जनमाहिती अधिकारी,
नगररचना विभाग,
मिरा भाईंदर महानगरपालिका

विषय :- सभागृह नेता प्रशांत दळवी यांनी केलेल्या पत्रव्यवहाराबाबत.

संदर्भ :- श्री. धिरज रमेश परब यांचेकडील दि. ०८/०७/२०२१ रोजीचे माहिती अधिकारातील पत्र.

महोदय,

अर्जदार श्री. धिरज रमेश परब यांनी उपरोक्त विषयांकित संदर्भित माहिती अधिकारातील पत्रान्वये, श्री. प्रशांत दळवी यांची सभागृह नेते पदी नियुक्ती झाल्यापासून त्यांनी अतिक्रमण, बेकायदेशीर बांधकाम, वाढीव बांधकाम, फेरीवाला, विकासक बाबत दिलेल्या पत्रांच्या सत्यप्रती व पत्रानुसार प्रशासनाकडून दिलेल्या कार्यवाही अहवाल, उत्तर व पत्रव्यवहाराच्या प्रती मागणी केलेल्या आहेत. तरी कृपया संदर्भित पत्राचे अवलोकन करुन, अर्जदारांस आपल्या विभागा संबंधीत माहिती परस्पर देण्यात यावी ही विनंती.

(कैलास दामोदर म्हात्रे)
जनमाहिती अधिकारी तथा लिपीक
नगरसचिव विभाग
मिरा भाईंदर महानगरपालिका

प्रत :-
श्री. धीरज रमेश परब,
बी/७०८, तिरुपती कॉम्प्लेक्स-१,
बालाजी नगर, भाईंदर (प.)

आवक क्र. 33/2021/2
दिनांक 6 7 2021

माहिती अधिकार अधिनियम २००५

जोडपत्र अ

10रु. Rs.10 20 NOV 2014 दस रुपये TEN RUPEES

प्रति ,
जनमाहिती अधिकारी
सचिव कार्यालय
मीरा भाईंदर महानगरपालिका मुख्यालय

१) नाव : धीरज रमेश परब
२) पत्ता : बी / ७०८ , तिरुपती कॉम्प्लेक्स - १ , बालाजी नगर , रेल्वे स्थानक जवळ , भाईंदर पश्चिम , ता जि - ४०११०१ . भ्रमणध्वनी - ९९६७७९४९५२
३) आवश्यक असलेल्या माहितीचा विषय :
(एक) माहितीचा विषय - सभागृह नेता प्रशांत दळवी यांनी केलेल्या पत्र व्यवहार बाबत
(दोन) ज्या कालावधी साठी माहिती हवी असेल तो कालावधी - सभागृह नेते पदी नियुक्ती झाल्या पासून आज पर्यंत

(तीन) हव्या असलेल्या माहितीचे वर्णन - १) सभागृह नेते यांनी अतिक्रमण , बेकायदेशीर बांधकाम , वाढीव बांधकाम, फेरीवाला, विकासक बाबत दिलेल्या पत्रांच्या सत्यप्रती मिळाव्यात . २) पत्रा नुसार प्रशासना कडून दिलेल्या कार्यवाही अहवाल , उत्तर व पत्र व्यवहारच्या प्रति मिळाव्यात .

(चार) माहिती टपाल द्वारे कि व्यक्तिशः हवी : व्यक्तिशः
(पाच) अर्जदार दारिद्रय रेषेखाली आहे किंवा कसे : नाही

स्वाक्षरी

ठिकाण : भाईंदर
दिनांक : ८ जुलै २०२१

Hitendra M.A. Ganesh Shashikant Fadke 26-06-2020

मिरा भाईंदर महानगरपालिका

स्व. इंदीरा गांधी हॉस्पीटल इमारत,

मौलाना अब्दुल कलाम आझाद, प्रभाग कार्यालय क्र. ०५

पुनम सागर कॉम्पलेक्स रोड, मिरारोड (पुर्व)

दुरध्वनी क्र.२८१२३४०९, २८१३११०१

39

मिरा - भाईंदर महानगरपालिका प्रभाग समिती क्रमांक ५

जा.क्र.मनपा/प्र.का.मि./ ९६ /२०१९ दि:- १०/०८/२०२०

प्रति,
श्री. गणेश शशिकांत फडके
शॉप क्र. ०३, जय कांचन गंगा अपार्टमेन्ट,
क्रॉस गार्डन, भाईंदर पश्चिम

विषय :- केंद्र शासन माहितीचा अधिकार अधिनियम २००५ अंतर्गत माहिती मिळणे बाबत.

संदर्भ :- १) आपले दि. २६/०६/२०२० रोजीचे माहिती अधिकारातील पत्र.
२) विभागप्रमुख, अतिक्रमण नियंत्रण विभाग यांचेकडील जा.क्र.मनपा/अवि/३४/२०२०-२१, दि. २९/०६/२०२० रोजीचे पत्र.

महोदय,

उपरोक्त संदर्भिय विषयांकित प्रकरणी आपण पत्रात अपेक्षिलेली माहितीच्या अनुषंगे देण्यांत येत आहे.

मुद्दा क्र. ०१ श्री. दिनेश चापके, लिपिक (फेरीवाला पथक प्रमुख) व सैनिक सेक्युरीटी बांऊसर (एकुण ३०) असे कार्यरत आहेत.

मुद्दा क्र. ०२ :- च्या माहितीच्या एकुण १२१ पृष्ठे होत असुन प्रति पृष्ठ रू. २/- प्रमाणे रू. २४२/- (अक्षरी दोनशे बेचाळीस रुपये) इतक्या रक्कमेचा भरणा करुन माहिती मुदतीत उपलब्ध करुन घ्यावी.

मुद्दा क्र. ०३ व ४ :- च्या माहितीच्या एकुण ०४ पृष्ठे होत असुन प्रति पृष्ठ रू. २/- प्रमाणे रू. ०८/- (अक्षरी आठ रुपये) इतक्या रक्कमेचा भरणा करुन माहिती मुदतीत उपलब्ध करुन घ्यावी.

मुद्दा क्र. ०५ :- बाबत इकडील कार्यालयाशी निगडीत नसल्याने माहिती निरंक आहे.

वरील मुद्देप्रमाणे एकुण १२५ पृष्ठे होत असुन प्रति पृष्ठ रू. २/- प्रमाणे रू. २५०/- (अक्षरी दोनशे पन्नास रुपये) इतक्या रक्कमेचा भरणा करुन माहिती मुदतीत उपलब्ध करुन घ्यावी.

सदर पत्रातील माहितीने आपले समाधान न झाल्यास आपण **श्री. सभांजी पानपट्टे, प्रथम अपिलीय अधिकारी तथा उपआयुक्त, पहिला मजला, स्व. इंदिरा गांधी भवन, मुख्य कार्यालय, भाईंदर पश्चिम** यांचेकडे अपिल दाखल करु शकता ही विनंती.

(सुदाम गोडसे)
जन माहिती अधिकारी
तथा प्रभाग अधिकारी
प्रभाग कार्यालय क्र.०५, मिरारोड

<Dial 18002666868> <Wear Masks, stay safe>
EM116300155IN IVR:6977116300155
SP MIRA ROAD S.O <401107>
Counter No:3,12/08/2020,10:21
To:GANESH S PHADKE,JAY KANCHAN
PIN:401102, Umbarpada S.O
From:MIRA BHAYAN,PRABHAG NO 5
Wt:50gms
Amt:17.70(Cash)Tax:2.70
<Track ... st.gov.in>
भारतीय डाक
India Post

Hitendra/M.A./Ganesh Shashikant Fadke 1 26-06-2020

O/C

39

मिरा भाईंदर महानगरपालिका

स्व. इंदीरा गांधी हॉस्पीटल इमारत,

मौलाना अब्दुल कलाम आझाद, प्रभाग कार्यालय क्र. ०५

पुनम सागर कॉम्पलेक्स रोड, मिरारोड (पुर्व)

दुरध्वनी क्र.२८१२३४०९, २८१३११०१

जा.क्र.मनपा/प्र.का.मि./१०७ /२०२० दि:-११/०८/2020

प्रति,

श्री. गणेश शशिकांत फडके

शॉप क्र. ०३, जय कांचन गंगा अपार्टमेन्ट,

क्रॉस गार्डन, भाईदर पश्चिम

विषय :- केंद्र शासन माहितीचा अधिकार अधिनियम २००५ अंतर्गत माहिती मिळणे बाबत.

संदर्भ :- १) आपले दि. २६/०६/२०२० रोजीचे माहिती अधिकारातील पत्र.

२) विभागप्रमुख, अतिक्रमण नियंत्रण विभाग यांचेकडील जा.क्र.मनपा/अवि/३४/२०२०-२१, दि. २९/०६/२०२० रोजीचे पत्र.

महोदय,

उपरोक्त संदर्भिय विषयांकित प्रकरणी आपण पत्रात अपेक्षिलेल्या कालावधीत प्रभाग समिती क्र. ०५ च्या कार्यक्षेत्रातील सरकारी तसेच महानगरपालिकेच्या जागेवर कोणत्याही प्रकारचे अतिक्रमण झाले नसल्याने माहिती उपलब्ध नसल्याने देता येत नाही.

सदर पत्रातील माहितीने आपले समाधान न झाल्यास आपण **मा.श्री. अजित मुठे, प्रथम अपिलीय अधिकारी तथा उपआयुक्त, तिसरा मजला, स्व. इंदिरा गांधी भवन, मुख्य कार्यालय, भाईंदर पश्चिम** यांचेकडे अपिल दाखल करु शकता ही विनंती.

(सुदाम गोडसे)

जन माहिती अधिकारी

तथा प्रभाग अधिकारी

प्रभाग कार्यालय क्र.०५, मिरारोड

भारतीय डाक

India Post

EM116303418IN IVR:6977116303418
SP MIRA ROAD S.O <401107>
Counter No:3,14/08/2020,10:57
To:GANESH S PHADKE ,JAY KANCHAN
PIN:401101, Bhayander West S.O
From:MIRA BHAYAN,PRABHAG NO 5
Wt:20gms
Amt:17.70(Cash)Tax:2.70
<Track on www.indiapost.gov.in>

मिरा भाईंदर महानगरपालिका

अतिक्रमण व अनधिकृत बांधकाम विभाग
जा.क्र.मनपा/अवि/ ३५ /२०२०-२१
दि.२९/६/२०२०

।। माहिती अधिकार।।

प्रति,

जन माहिती अधिकारी तथा प्रभाग अधिकारी,
प्रभाग कार्यालय क्र.०१, ०२, ०३, ०४, ०५ व ०६
मिरा भाईंदर महानगरपालिका.

विषय :- माहितीचा अधिकार अधिनियम २००५ अंतर्गत माहिती मिळणेबाबत.
अतिक्रमण झालेल्या जमीनी बाबत माहिती अपेक्षिलेली आहे.

संदर्भ :- श्री. गणेश शशिकांत फडके यांचे दि.२६/०६/२०२० रोजीचे अर्ज.

महोदय,

उपरोक्त विषयान्वये कळविण्यात येते की, **श्री. गणेश शशिकांत फडके** , यांचे माहिती अधिकारातील अर्ज संदर्भान्वये या कार्यालयात प्राप्त झाला आहे. सदर अर्जातील अपेक्षिलेली माहिती आपल्या प्रभाग कार्यालयाशी संबंधित असून आपल्याकडे वर्ग करण्यात येत आहे.

तरी तक्रारदार यांनी अपेक्षिलेली माहिती त्यांना त्वरीत परस्पर देण्यात यावी.

सोबत : संदर्भिय अर्ज.

(नरेंद्र चव्हाण)
विभाग प्रमुख (अतिक्रमण नियंत्रण)
मिरा भाईंदर महानगरपालिका

10रु. कोर्ट फी COURT FEE Rs.10 भारत INDIA दस रुपये TEN RUPEES 24 JUN 2020

जोडपत्र -- "अ"
(नियम ३ पहा)

माहिती अधिकार
अतिक्रमण व अनधिकृत बांधकाम नियंत्रण विभाग
आवक : ९
दिनांक : 26/6/2020

केंद्रशासनाचा माहितीचा अधिकार अधिनियम,२००५ अन्वये माहिती मिळण्याबाबतच्या अर्जाचा नमुना

प्रति,

शासकीय माहिती अधिकारी
अतिक्रमण विभाग मिरा-भाईंदर महानगर पालिका
भाईंदर (प)

मार्फत प्रशासन
पी.के. १७६

माहिती अधिकारी

१. अर्जदाराचे पूर्ण नाव : गणेश शशिकांत फडके

२. अर्जदाराचा पूर्ण पत्ता : शॉप नं.२, जयकायन भगा अपार्टमेंट, नरोना कंपाऊंड, क्रॉस गार्डन, भाईंदर (प)

३. आवश्यक असलेल्या माहितीचा तपशिल :

(एक) माहितीचा विषय : अतिक्रमण झालेल्या जमीनी बाबत. मिरा-भाईंदर महानगर पालिकेच्या शेत्रामधील शासकीय जमीनीवर तसेच महानगर पालिकेच्या जमीनीवर झालेल्या अतिक्रमण बाबत.

(दोन) माहिती ज्याच्याशी संबंधित असेल तो कालावधी : 1-1-2018 ते 25-6-2020

(तीन) आवश्यक असलेल्या महितीचे वर्णन : (i) अतिक्रमण झालेल्या जमीनीचे क्षेत्र (ii) अतिक्रमणाचे स्वरूप (iii) अतिक्रमण झाल्याचे महानगर पालिकेस माहिती झालेले असल्यास कधी माहिती झाले याची माहिती (iv) अतिक्रमण झाल्यावर अतिक्रमण काढून टाकण्यासाठी अतिक्रमण विभागाने केलेल्या कार्यवाईची माहिती (v) अतिक्रमण काढून टाकण्याचा व प्रतिबंध करण्याचा अधिकार असलेल्या अधिकाऱ्यांची नावे व पदनामे याची माहिती (vi) अतिक्रमण होण्यास जबाबदार असलेल्या अधिकाऱ्यावर अमलात असलेले कायदे व नियम यानुसार केलेल्या कार्यवाईची माहिती देण्यात यावी.

देण्यात येणाऱ्या माहितीचे सर्व कागदपत्राच्या सांक्षाकित व सत्यप्रती सही शिक्यानिशी दयाव्या

शासकिय नियमानुसार होणारी फी मी देण्यास तयार आहे.

ठिकाण : भाईंदर
दिनांक : 26/06/2020

अर्जदाराची सही / अंगठा

(श्री/श्रीमती गणेश शशिकांत फडके)

मिरा भाईंदर महानगरपालिका

अतिक्रमण व अनधिकृत बांधकाम विभाग
जा.क्र.मनपा/अवि/३४ /२०२०-२१
दि.२९/६ /२०२०

।। माहिती अधिकार ।।

प्रति,

जन माहिती अधिकारी तथा प्रभाग अधिकारी,
प्रभाग कार्यालय क्र.०१, ०२, ०३, ०४, ०५ व ०६
मिरा भाईंदर महानगरपालिका.

विषय :- माहितीचा अधिकार अधिनियम २००५ अंतर्गत माहिती मिळणेबाबत.
फेरीवाला पथका बाबत माहिती अपेक्षिलेली आहे.

संदर्भ :- श्री. गणेश शशिकांत फडके यांचे दि.२६/०६/२०२० रोजीचे अर्ज.

महोदय,

उपरोक्त विषयान्वये कळविण्यात येते की, **श्री. गणेश शशिकांत फडके** , यांचे माहिती अधिकारातील अर्ज संदर्भान्वये या कार्यालयात प्राप्त झाला आहे. सदर अर्जातील अपेक्षिलेली माहिती आपल्या प्रभाग कार्यालयाशी संबंधित असून आपल्याकडे वर्ग करण्यात येत आहे.

तरी तक्रारदार यांनी अपेक्षिलेली माहिती त्यांना त्वरीत परस्पर देण्यात यावी.

सोबत : संदर्भिय अर्ज.

(नरेंद्र चव्हाण)
विभाग प्रमुख (अतिक्रमण नियंत्रण)
मिरा भाईंदर महानगरपालिका

10 रु. कोर्ट फी Rs.10 COURT FEE भारत 4 JUN 2020 INDIA दस रुपये TEN RUPEES

जोडपत्र -- "अ"
(नियम ३ पहा)

माहितीचा अधिकार
अतिक्रमण व अनधिकृत बांधकाम नियंत्रण विभाग
आवक : 2
दिनांक : 26/6/2020

केंद्रशासनाचा माहितीचा अधिकार अधिनियम,२००५ अन्वये माहिती मिळण्याबाबतच्या अर्जाचा नमुना

प्रति,

शासकीय माहिती अधिकारी
सामान्य प्रशासन, मिरा भाईंदर महानगर पालिका
भाईंदर (प)

सर्व प्रमाणित
प्र. व. प्र. ६/६

माहिती अधिकारी

१. अर्जदाराचे पूर्ण नाव : गणेश शशिकांत फडके-संपर्क ९१८४५१६३३९

२. अर्जदाराचा पूर्ण पत्ता : शॉप नं.३, जय कांचन गंगा अपार्टमेंट, नवघर कपाऊंड, क्रॉस गार्डन, भाईंदर (प)

३. आवश्यक असलेल्या माहितीचा तपशील :

(एक) माहितीचा विषय : फेरीवाला पथका बाबत

(दोन) माहिती ज्याच्याशी संबंधित असेल तो कालावधी : 20-03-2020 ते 25-06-2

(तीन) आवश्यक असलेल्या महितीचे वर्णन : फेरीवाला पथका मध्ये असलेल्या अधिकारी व कर्मचारी यांची नाव व पद याची माहिती देण्यात यावी (ii) नमूद कालावधी मध्ये फेरीवाला अतिक्रमण पथकाने केलेल्या कार्यवाईचा तपशील व कागद पत्रांच्या छायांकित प्रत (iii) नमूद कालावधी मध्ये पथकाने जप्त केलेल्या पाले भाजी यांची पंचनामाची छायांकित प्रत देण्यात यावी (iv) जप्त केलेल्या पालेभाजीची विल्लेवाट लावली असल्यास त्या पंचनामाची छायांकित प्रत (v) नमूद कालावधी मध्ये महानगर पालिकेला कार्यवाई करण्यासाठी आलेला खर्च व उत्पन्न या बाबत माहिती द्यावी.

देण्यात येणाऱ्या माहितीचे सर्व कागदपत्रांच्या सांक्षाकित व सत्यप्रती सही शिक्यानिशी द्यावा

शासकिय नियमानुसार होणारी फी मी देण्यास तयार आहे.

ठिकाण : भाईंदर
दिनांक : 26/06/2020

अर्जदाराची सही / अंगठा

(श्री/श्रीमती गणेश शशिकांत फडके)

मिरा भाईंदर महानगरपालिका

स्व. इंदीरा गांधी हॉस्पीटल इमारत,

मौलाना अब्दुल कलाम आझाद, प्रभाग कार्यालय क्र. ०५

पुनम सागर कॉम्पलेक्स रोड, मिरारोड (पुर्व)

दुरध्वनी क्र.२८१२३४०९, २८१३११०१

जा.क्र.मनपा/प्र.का.मि./ गो/जा/२०२० ४९

दि:- ६/११/२०

प्रति,

श्री. गोपाळ गर्ग

बी-18/301, सेक्टर-10, पंचशील सोसायटी,

शांतीनगर, मिरारोड पुर्व, ठाणे-401107.

विषय :- महितीचा अधिकार अधिनियम 2005 अर्तगत माहीती मिळणेबाबत

संदर्भ :- आपला दि. 03/11/2020 रोजीचा माहीती अधिकार अंर्तगत अर्ज.

महोदय,

उपरोक्त संदर्भिय विषयांकित प्रकरणी आपण पत्रात अपक्षिलेली माहीतीच्या अनूषंगे येत आहे.

आपण अपक्षिलेली माहीतीच्या एकुण 01 पृष्ठ होत असुन प्रति पृष्ठ रु.2/- प्रमाणे (अक्षरी- दोन रुपये) इतक्या रक्कमेचा भरणा करुन माहिती मुदतीत उपलब्ध करुन घ्यावी.

सदर पत्रातील माहितीने आपले समाधान न झाल्यास आपण श्री.अजित मुठे अपिलीय अधिकारी तथा उपायुक्त, तिसरा मजला, स्व.इंदिरा गांधी भवन,, मुख्य कार्यालय, (प.) यांचेकडे अपिल दाखल करु शकता ही विनंती.

Recd

11/11/2014

(सुदाम गोडसे)

प्रभाग अधिकारी

तथा जनमाहिती अधिकारी

प्रभाग कार्यालय क्र.05

मिरा भाईंदर महानगरपालिका

ANNEXURE - A

By Hand Delivery/~~Speed Post~~

APPLICATION FOR OBTAINING INFORMATION UNDER THE RTI ACT, 2005 **Date:** 31/10/2020

Under GR dtd 26/11/2018 (Book enclosed)

To,

The Public Information Officer,
Encroachment Dept.
MBMC Hospital Bldg.
Ward No. 5 Poonam Sagar Complex
Mira Road (East) - 401107

48
31/9/2020

20रु. कोर्ट फी COURT FEE Rs.20 भारत INDIA बीस रुपये TWENTY RUPEES

1. **Full Name of the Applicant and Address** : GOPAL GARG
(RTI Activist & Member - Aam Aadmi Party)
B-18/301, Sector-10, Panchashil Society,
Shanti Nagar, Mira Road (East) - 401107
Mobile/WhatsApp No. 9320412030
Email ID : aapmbhgroup@gmail.com

2. **Information Sought** : Construction of Whether Shed on its Terrace by Panchashil Society, B-17/18, Sector-10, Shanti Nagar, Mira Road (East) - 401107 since 17/06/2015 & 04/06/2020 letters of your T.P. Dept.

3. **The period to which the information relates:** Since its construction from 17/06/2015 & 04/06/2020 letters of your T.P. Dept till dated of your reply.

4. **Description of the information required:** Kindly provide the information point-wise and in English language with index and chart disclosing the page number on which the information is available as per Section 6 (1), 4 (3) and 7 (9) of the RTI Act, 2005. Kindly provide information in Compact Disk if available. Certified Copies as per State Government Resolution of GAD No. SIC 216 / C.R. (178/16) six dtd. 01.02.2017 and as per Section 2(J) (ii) of the RTI Act.

(1) True Copies of the Inspection Report, if not, conduct the inspection in our presence and submit the Inspection Report to me since 17/06/2015 till the date of your reply.
(2) True Copies of the Visit Notes and Action Taken Report into the matter, on the date of your reply.
(3) Full Name of the Officers a/w Designation & Mobile Number, responsible and handling/attending to the above matter.
(4) Days and Timings of visiting hours of the Public to your office, in a week, as per GR dtd 26/11/2018 enclosed.
(5) Information and inspection of records is required since 17/06/2015 as per above GR.

5. **Whether information is required ~~by Post~~ or In Person?** : Mobile/~~WhatsApp~~ ~~by Speed Post~~ No. 9320412030
But convey me the charges of the information within 10 days by speed post as per para No.2 of State Government Resolution of GAD No. Misc. 2017/C.R. (208/17) six.; dtd. 17.11.2017

PIO, please make a note: –

1) The information shall be given with Index and page number and their correlation.
2) Provision of law and materials relied upon cannot be denied. Refer RTI Act Section 4(1) (b) (ii) (iv) (v), (C), (D)
3) Information shall be given in chart form by reproducing the information sought by applicant.

Encl.: A+3=4

(Signature of the Applicant)

ANNEXURE - A

By Hand Delivery/~~Speed Post~~

APPLICATION FOR OBTAINING INFORMATION UNDER THE RTI ACT, 2005 **Date:** 02/11/2020

Under GR dtd 26/11/2018 (Zerexcel Used)

To,

The Public Information Officer,
Ward No. 5,
MBMC Hospital Bld,
Poonam Sagar Complex,
Mira Road (East) - 401107

48
3/99/2020

10 रु. कोर्ट फी COURT FEE Rs.10 भारत INDIA दस रुपये TEN RUPEES

1. **Full Name of the Applicant and Address** : GOPAL GARG
(RTI Activist & Member - Aam Aadmi Party)
B-18/301, Sector-10, Panchashil Society
Shanti Nagar, Mira Road (East) - 401107
Email ID: aapmbhgroup@gmail.com
WhatsApp No. 9320412030

2. **Information Sought** : Construction of Whether Shed on its Terrace by Panchashil Society, B-17/18, Sector-10, Shanti Nagar, Mira Road (East) - 401107 since 17/06/2015.

3. **The period to which the information relates:** Since its construction as per letter dated 04/06/2020 of your T.P. Dept (~~x~~ enclosed).

4. **Description of the information required:** Kindly provide the information point-wise and in English language with index and chart disclosing the page number on which the information is available as per Section 6 (1), 4 (3) and 7 (9) of the RTI Act, 2005. Kindly provide information in Compact Disk if available. Certified Copies as per State Government Resolution of GAD No. SIC 216 / C.R. (178/16) six dtd. 01.02.2017 and as per Section 2(J) (ii) of the RTI Act.

(1) True Copies of the Inspection Report, if not conduct the inspection in our presence and submit the Inspection Report to me since 17/06/2015 till the date of your reply.
(2) True Copies of the Visit Notes and Action Taken Reports into the matter on the date of your reply
(3) Full Name of the Officers a/w Designation & Mobile Number responsible and handling/attending to the above matter.
(4) Days and Timings of visiting hours of the Public to your office, in a week, as per GR dtd. 26/11/2018 enclosed.
(5) Information and inspection of records is required as above GR since 17/06/2015.

5. **Whether information is required ~~by Post or~~ in Person?** : Call/~~By Speed Post~~ WhatsApp No. 9320412030
But convey me the charges of the information within 10 days by speed post as per para No.2 of State Government Resolution of GAD No. Misc. 2017/C.R. (208/17) six.; dtd. 17.11.2017

PIO, please make a note: –

1) The information shall be given with Index and page number and their correlation.
2) Provision of law and materials relied upon cannot be denied. Refer RTI Act Section 4(1) (b) (ii) (iv) (v), (C), (D)
3) Information shall be given in chart form by reproducing the information sought by applicant.

Encl.: A+ 3 = 4

सही. कार्ये. क्र. अ.
3
02/99

(Signature of the Applicant)

Hitendra/M.A./Gopal Garg 15-03-2021 (20) 2021

01C

मिरा भाईंदर महानगरपालिका

स्व. इंदीरा गांधी हॉस्पीटल इमारत,

मौलाना अब्दुल कलाम आझाद, प्रभाग कार्यालय क्र. ०५

पुनम सागर कॉम्पलेक्स रोड, मिरारोड (पुर्व)

दुरध्वनी क्र.२८१२३४०९, २८१३११०१

मिरा - भाईंदर महानगरपालिका मुख्य कार्यालय भाईंदर (प.).

जा.क्र.मनपा/प्र.का.मि./ 306/२०२१ दि:- 26/03/2021

प्रति,
श्री. गोपाळ गर्ग
बी-१८/३०१, सेक्टर-१०, पंचशील सोसायटी,
शांतीनगर, मिरारोड पुर्व, ठाणे-४०११०७.

विषय :- केंद्र शासन माहितीचा अधिकार अधिनियम २००५ अंतर्गत माहिती मिळणे बाबत.
संदर्भ :- आपले दि. १५/०३/२०२१ रोजीचे माहिती अधिकारातील पत्र.

महोदय,

उपरोक्त संदर्भिय विषयांकित प्रकरणी आपण पत्रात अपेक्षिलेली खालीलप्रमाणे आहे.

मुद्दा क्र. ०१ व ०२ :- सदर ठिकाणी कारवाई प्रस्तावित आहे.

मुद्दा क्र. ०३ :- सद्यस्थितीत श्री. सचिन बच्छाव, सहा. आयुक्त, प्रभाग समिती कार्यालय क्र. ०५ मिरारोड हे कार्यरत आहेत.

मुद्दा क्र. ०४ :- सदर माहिती बाबत आपणांस अवलोकन करावयाचे असल्यास कार्यालयीन कामकाजाच्या दिवशी व कार्यालयानी वेळेत सोमवारी किंवा सदर दिवशी सार्वजनिक सुट्टी असल्यास त्यानंतरच्या कार्यालयीन दिवशी दुपारी ०३.०० ते ०५.०० या वेळेत पुर्वसुचना उपस्थित राहावे.

सदर पत्रातील माहितीने आपले समाधान न झाल्यास आपण **श्री. नरेंद्र चव्हाण, प्रथम अपिलीय अधिकारी तथा विभागप्रमुख, अतिक्रमण विभाग, तिसरा मजला, स्व. इंदिरा गांधी भवन, मुख्य कार्यालय, भाईंदर पश्चिम** यांचेकडे अपिल दाखल करु शकता ही विनंती.

Received pending inspection of Records etc.
26/03/2021/6

(सचिन बच्छाव)
जन माहिती अधिकारी
तथा प्रभाग अधिकारी
प्रभाग कार्यालय क्र.०५, मिरारोड

ANNEXURE - A

By Hand Delivery/~~Speed Post~~

APPLICATION FOR OBTAINING INFORMATION UNDER THE RTI ACT, 2005 Date: 15/03/2021

Under GR dtd 26/11/2018 (zerox Enclosed)

To,

The Public Information Officer,
Ward No. 5,
MBMC Hospital Bldg.
Poonam Sagar Complex
Mira Road (East)-401107

20
29/3/21

10 रु. कोर्ट फी COURT FEE Rs.10 भारत INDIA दस रुपये TEN RUPEES

1. **Full Name of the Applicant and Address** : GOPAL GARG (Mob: 9320 412030)
(RTI Activist & Member-Aam Aadmi Party)
B-18/301, Sector-10, Panchashil Society,
Shanti Nagar, Mira Road (East)-401107
Email ID: aapmbhgroup@gmail.com

2. **Information Sought** : Non-Demolition of Whether Shed on Terrace & Society office of Panchashil CHS Ltd, B-17/18, Sector-10, Shanti Nagar, Mira Road (East), by your office till date. though considerable period has elapsed.

3. **The period to which the information relates:** Letter dtd 08/02/2021 of your Nagar Rachna Vibhag (Town Planning Office) received by you on 10/02/21

4. **Description of the information required:** Kindly provide the information point-wise and in English language with index and chart disclosing the page number on which the information is available as per Section 6 (1), 4 (3) and 7 (9) of the RTI Act, 2005. Kindly provide information in Compact Disk if available. Certified Copies as per State Government Resolution of GAD No. SIC 216 / C.R. (178/16) six dtd. 01.02.2017 and as per Section 2(J) (ii) of the RTI Act.

(1) Status of letter dtd 08/02/2021 of your Nagar Rachna Vibhag, received by you on 10/02/2021, zerox enclosed, on the date of your reply as no action taken by you till date, though it should be within 7 days of RTI Act.
(2) True Copies of the Visit Notes and Action Taken Reports into the matter, on the date of your reply.
(3) Full Name of the Officers a/w their Designation & Mobile Numbers responsible and acting upon into the above matter.
(4) Days & Timings of Visiting Hours of the Public to your office in a week, for information and inspection of records as per GR dtd 26/11/2018, zerox enclosed, since 10/02/2021

5. **Whether information is required by ~~Poster~~ In Person?** Email & WhApp ~~By Speed Post~~.
But convey me the charges of the information within 10 days by speed post as per para No.2 of State Government Resolution of GAD No. Misc. 2017/C.R. (208/17) six.; dtd. 17.11.2017

PIO, please make a note: –

1) The information shall be given with Index and page number and their correlation.
2) Provision of law and materials relied upon cannot be denied. Refer RTI Act Section 4(1) (b) (ii) (iv) (v), (C), (D)
3) Information shall be given in chart form by reproducing the information sought by applicant.

(Signature of the Applicant)

Encl.: A+2=3

O/C

मिरा भाईंदर महानगरपालिका

स्व. इंदीरा गांधी हॉस्पीटल इमारत,
मौलाना अब्दुल कलाम आझाद, प्रभाग कार्यालय क्र. ०५
पुनम सागर कॉम्पलेक्स रोड, मिरारोड (पुर्व)
दुरध्वनी क्र.२८१२३४०९, २८१३११०१

98

ज़ा.क्र.मनपा/प्र.का.मि-५/229 /२०२०-२०२१ दि:- 30/09/2020

प्रति,
श्री. गोपाळ गर्ग
बी-१८/३०१, सेक्टर-१०, पंचशील सोसायटी,
शांतीनगर, मिरारोड पुर्व
मो.क्र. ९३२०४१२०३०

विषय :- "केंद्र शासनाचा माहिती अधिकार अधिनियम २००५" अन्वये माहिती मिळणे बाबत.

संदर्भ :- आपला दि. ०६/०९/२०२० रोजीचा माहिती अधिकारातील अर्ज.

महोदय,

उपरोक्त संदर्भिय विषयानुसार केंद शासन माहितीचा अधिकार अधिनियम २००५ अंतर्गत मिरा भाईंदर महानगरपालिका कार्यक्षेत्रातील पत्रामधील नमुद मुद्दा क्र. ०२ ची आपण अपेक्षिलेली माहिती कार्यालयीन अभिलेखी तपासले असता उपलब्ध नसल्याने देता येत नाही.

(सुदाम गोडसे)
जन माहिती अधिकारी
तथा प्रभाग अधिकारी
प्रभाग कार्यालय क्र. ०५, मिरारोड

Received
01/10/2020
12/10PM

O/C

Hitendra vargajpatra

मिरा भाईंदर महानगरपालिका

स्व. इंदीरा गांधी हॉस्पीटल इमारत,
मौलाना अब्दुल कलाम आझाद, प्रभाग कार्यालय क्र. ०५
पुनम सागर कॉम्पलेक्स रोड, मिरारोड (पुर्व)
दुरध्वनी क्र.२८१२३४०९, २८१३११०१

जा.क्र.मनपा/प्र.का.मि-५/ २१७/२०१९-२०२० दि:- २६/०९/2020

प्रति,
मा. जन माहिती अधिकारी
तथा सहा. नगररचनाकार
नगररचना विभाग
मिरा भाईंदर महानगरपालिका

विषय :- "केंद्र शासनाचा माहिती अधिकार अधिनियम २००५" अन्वये.

संदर्भ :- श्री. गोपाळ गर्ग यांचा दि. ०६/०९/२०२० रोजीचा माहिती अधिकारातील अर्ज.

महोदय,

उपरोक्त संदर्भिय विषयानुसार केंद शासन माहितीचा अधिकार अधिनियम २००५ अंतर्गत मिरा भाईंदर महानगरपालिका कार्यक्षेत्रातील पत्रामधील नमुद मुद्दा क्र. ०१ ची पूर्णत: व ०२ ची अंशत: माहिती आपल्या विभागाशी निगडीत असल्याने सदरचा अर्ज आपल्या विभागाकडे वर्ग करीत असुन अर्जदारास आपल्या स्तरावर परस्पर माहिती देण्यांत यावी.

सोबत :- संदर्भिय पत्र जोडत आहे.

(सुदाम गोडसे)
जन माहिती अधिकारी
तथा प्रभाग अधिकारी
प्रभाग कार्यालय क्र. ०५, मिरारोड

प्रत :-
श्री. गोपाळ गर्ग
बी-१८/३०१, सेक्टर-१०, पंचशील सोसायटी,
शांतीनगर, मिरारोड पुर्व
मो.क्र. ९३२०४१२०३०

पोच
01/10/2020
लिपीक
नगररचना विभाग
मि.भा.म.न.पा.

Recd
01/10/2020
12/10 PM

Hitendra vargpatra

मिरा भाईंदर महानगरपालिका

स्व. इंदीरा गांधी हॉस्पीटल इमारत,
मौलाना अब्दुल कलाम आझाद, प्रभाग कार्यालय क्र. ०५
पुनम सागर कॉम्पलेक्स रोड, मिरारोड (पुर्व)
दुरध्वनी क्र.२८१२३४०९, २८१३११०१

जा.क्र.मनपा/प्र.का.मि-५/ २९८/२०१९-२०२० दि:- २६/०९/२०२०

प्रति,
मा. सहा. जन माहिती अधिकारी
तथा कर निरिक्षक
कर विभाग
प्रभाग समिती कार्यालय क्र. ०५

विषय :- "केंद्र शासनाचा माहिती अधिकार अधिनियम २००५" अन्वये.

संदर्भ :- श्री. गोपाळ गर्ग यांचा दि. ०६/०९/२०२० रोजीचा माहिती अधिकारातील अर्ज.

महोदय,

उपरोक्त संदर्भिय विषयानुसार केंद शासन माहितीचा अधिकार अधिनियम २००५ अंतर्गत मिरा भाईंदर महानगरपालिका कार्यक्षेत्रातील पत्रामधील नमुद मुद्दा क्र. ०३ ची माहिती आपल्या विभागाशी निगडीत असल्याने सदरचा अर्ज आपल्या विभागाकडे वर्ग करीत असुन अर्जदारास आपल्या स्तरावर परस्पर माहिती देण्यांत यावी.

सोबत :- संदर्भिय पत्र जोडत आहे.

(सुदाम गोडसे)
जन माहिती अधिकारी
तथा प्रभाग अधिकारी
प्रभाग कार्यालय क्र. ०५, मिरारोड

प्रत :-
श्री. गोपाळ गर्ग
बी-१८/३०१, सेक्टर-१०, पंचशील सोसायटी,
शांतीनगर, मिरारोड पुर्व
मो.क्र. ९३२०४१२०३०

30/09/2020

Received
01/10/2020
12/10 PM

ANNEXURE - A

By Hand Delivery/~~Speed Post~~

APPLICATION FOR OBTAINING INFORMATION UNDER THE RTI ACT, 2005

Date: 06/09/2020

Under GR dtd 26/11/2018 (zerox enclosed)

To,

The Public Information Officer,
Ward No- 5,
MBMC Hospital Bldg,
Poonam Sagar Complex,
Mira Road (East)-401107

10रु. कोर्ट फी Rs.10 COURT FEE भारत INDIA दस रुपये TEN RUPEES

1. **Full Name of the Applicant and Address** : GOPAL GARG
(RTI Activist & Member-Aam Aadmi Party)
Sector-10/B-18/301, Panchashil Society,
Shanti Nagar, Mira Road (East)-401107
Email ID: aapmbhgroup@gmail.com
Mob: 9320412030

श्री. गाडे. क.क.
कर निरिक्षक
अस्तित्व अन्तर पाठवा

2. **Information Sought** : for Construction of Permanent Pucca Patra Shed on Terrace by Panchashil Society, B-17/18, Sector-10, Shanti Nagar, Mira Road (East)-401107 and also Conversion of Electric Meters Cabins to Society offices under Key & Lock, risking Lives of Residents in case of Short Circuit/Fire etc.

3. **The period to which the information relates:** Since its construction/conversion

4. **Description of the information required:** Kindly provide the information point-wise and in English language with index and chart disclosing the page number on which the information is available as per Section 6 (1), 4 (3) and 7 (9) of the RTI Act, 2005. Kindly provide information in Compact Disk if available. Certified Copies as per State Government Resolution of GAD No. SIC 216 / C.R. (178/16) six dtd. 01.02.2017 and as per Section 2(J) (ii) of the RTI Act.

(1) Copies of the Applications a/w the documents, if any, submitted by Panchashil Society, for getting the permissions, to your office.

(2) Permissions, if granted by you, then the Copies of the Permission Letters and if not, the Action Taken Reports and Visit Notes.

(3) Shed Tax/Conversion Fee Amount collected from the Society & since when. GR/Act/Rule zerox a/w Application Form & List of Documents for construction of sheds.

(4) Information as above and inspection of records is required by me as per GR dated 26/11/2018, zerox enclosed herewith.

5. **Whether information is required ~~by Post or~~ In Person?** : ~~By Speed Post~~ in Person.
But convey me the charges of the information within 10 days by speed post as per para No.2 of State Government Resolution of GAD No. Misc. 2017/C.R. (208/17) six.; dtd. 17.11.2017

PIO, please make a note: –

1) The information shall be given with Index and page number and their correlation.
2) Provision of law and materials relied upon cannot be denied. Refer RTI Act Section 4(1) (b) (ii) (iv) (v), (C), (D)
3) Information shall be given in chart form by reproducing the information sought by applicant.

Encl.: A+0

(Signature of the Applicant)

माहितीचा अधिकार अधिनियम, २००५
नागरिकांना अवलोकनासाठी अभिलेख
उपलब्ध करुन देणेबाबत.

महाराष्ट्र शासन
सामान्य प्रशासन विभाग
शासन परिपत्रक क्र. संकीर्ण२०१८/प्र.क्र.४५/कार्या-६
मादाम कामा मार्ग, हुतात्मा राजगुरु चौक,
मंत्रालय, मुंबई ४००० ०३२
दिनांक : २६ नोव्हेंबर, २०१८

प्रस्तावना:-

माहितीचा अधिकार अधिनियम, २००५ अंतर्गत प्राप्त होणा-या माहिती अर्जांची संख्या कमी होण्याच्या दृष्टीने व कामकाजात पारदर्शकता येण्यासाठी पुणे महानगरपालिकेने जावक क्र. मआ/से/१०६२, दिनांक ३१.७.२००९च्या आदेशान्वये, नागरिकांना अवलोकनासाठी अभिलेख उपलब्ध करुन देण्याचा प्रयोग केला होता. त्याच धर्तीवर जिल्हास्तरीय कार्यालयापासून ते निम्नस्तरीय सर्व कार्यालयात नागरिकांना अवलोकनासाठी अभिलेख उपलब्ध करुन देण्याची बाब शासनाच्या विचाराधीन होती.

शासन परिपत्रक:-

शासकीय कामकाजात अधिक पारदर्शकता येण्यासाठी व माहिती अधिकार अधिनियमांतर्गत प्राप्त माहिती अर्जांची, प्रथम व द्वितीय अपीलांची संख्या कमी होण्याच्या दृष्टीने राज्यातील जिल्हा स्तरीय कार्यालयांपासून ते निम्नस्तरीय सर्व कार्यालयात तसेच महानगरपालिका, नगरपालिका, जिल्हा परिषद इत्यादी सर्व कार्यालयात प्रत्येक सोमवारी किंवा सदर दिवशी सार्वजनिक सुट्टी असल्यास त्यानंतरच्या कार्यालयीन दिवशी दुपारी ३.०० ते ५.०० या वेळेत नागरिकांना, माहिती अधिकार अधिनियम, २००५ अंतर्गत विहित प्रक्रियेनुसार, त्यांच्या मागणीनुसार अभिलेख अवलोकनासाठी उपलब्ध करुन द्यावेत.

२. प्रत्येक कार्यालय प्रमुखांनी स्थानिक परिस्थितीच्या अनुषंगाने आवश्यक दुरुस्तीसह नागरिकांना अभिलेख अवलोकनासाठी उपलब्ध करुन देण्याच्या प्रयोगाची आपापल्या कार्यालयात अंमलबजावणी करावी.

सदर शासन परिपत्रक महाराष्ट्र शासनाच्या www.maharashtra.gov.in या संकेतस्थळावर उपलब्ध करण्यात आले असून त्याचा संकेतांक २०१८११२६१५२८३५३७०७ असा आहे. हे परिपत्रक डीजीटल स्वाक्षरीने साक्षांकित करुन काढण्यात येत आहे.

महाराष्ट्राचे राज्यपाल यांच्या आदेशानुसार व नावाने,

BIPIN MALLICK

Digitally signed by BIPIN MALLICK
DN: c=in, o=personal, postalCode=110021, st=Delhi, 2.5.4.20=d51b304bef2c7712cf25db5dfc449b43f1be8ef9/462144333958754ee9d6c, serialNumber=5c1e58999e90706d681aa81bf2b3517ba431903d433a2c63e7c0e7666d83e30, cn=BIPIN MALLICK
Date: 2018.11.26 15:40:55 +05'30'

(बिपिन मल्लिक)
अपर मुख्य सचिव, महाराष्ट्र शासन

Haresh Suthar 27-08-2021.docx

मिरा भाईंदर महानगरपालिका

स्व. इंदीरा गांधी हॉस्पीटल इमारत,

मौलाना अब्दुल कलाम आझाद, प्रभाग कार्यालय क्र. ०५

पुनम सागर कॉम्पलेक्स रोड, मिरारोड (पुर्व)

दुरध्वनी क्र.२८१२३४०९, २८१३११०१

जा.क्र.मनपा/प्र.का.मि./१४३६/२०२१ दि:- ०६/०९/२०२१

प्रति,
श्री. हरेश एकनाथ सुतार
सी-१४, शांती शॉपिग सेंटर, रेल्वे स्टेशन समोर,
मिरारोड पुर्व, ता.जि.ठाणे-४०११०७.
मो.क्र. ८०८००६०८०८ / ९०२२२३३३४४

विषय :- केंद्र शासन माहितीचा अधिकार अधिनियम २००५ अंतर्गत माहिती मिळणे बाबत.
संदर्भ :- आपले दि. २७/०८/२०२१ रोजीचे माहिती अधिकारातील पत्र.

महोदय,

उपरोक्त संदर्भिय विषयांकित प्रकरणी आपण पत्रात अपेक्षिलेली खालीलप्रमाणे आहे.

मुद्दा क्र. ०१:- बाबत माहितीच्या एकुण १८ पृष्ठे होत असुन प्रति पृष्ठ रू. ०२ प्रमाणे रू. ३६/- इतक्या रक्कमेचा भरणा करून माहिती मुदतीत उपलब्ध करून घ्यावी.

मुद्दा क्र.०२ :- बाबत माहितीच्या एकुण १८ पृष्ठे होत असुन प्रति पृष्ठ रू. ०२ प्रमाणे रू. ३६/- इतक्या रक्कमेचा भरणा करून माहिती मुदतीत उपलब्ध करून घ्यावी.

वरील मुद्देप्रमाणे एकुण ३६ पृष्ठे होत असुन रू. ७२/- इतक्या रक्कमेचा भरणा करून माहिती मुदतीत उपलब्ध करून घ्यावी.

सदर पत्रातील माहितीने आपले समाधान न झाल्यास आपण श्री. मारूती गायकवाड सो., प्रथम अपिलीय अधिकारी तथा उपायुक्त, अतिक्रमण विभाग, तिसरा मजला, स्व. इंदिरा गांधी भवन, मुख्य कार्यालय, भाईंदर पश्चिम यांचेकडे अपिल दाखल करू शकता ही विनंती.

(चंद्रकांत बोरसे)
जन माहिती अधिकारी
तथा सहा. आयुक्त
प्रभाग कार्यालय क्र.०५, मिरारोड

केंद्र शासनाचा माहिती मिळविण्याचा अधिकार - २००५

नमुनापत्र - अ (पहा नियम ३)

प्रति,
मा. जन माहिती अधिकारी
प्रभाग अधिकारी
प्रभाग क्र.5
मिरा-भाईंदर महानगरपालिका

१. अर्जदाराचे नांव : श्री. हरेश एकनाथ सुतार

२. पत्रव्यवहाराचा पत्ता : सी-१४, शांति शॉपींग सेंटर, रेल्वे स्टेशन समोर
मिरा रोड पुर्व, ता.जि. ठाणे - ४०११०७.
मो नं. ८०८००६०८०८ / ९०२२२३३३४४

३. आवश्यक असलेल्या माहितीचा विषय :

मिरा भाईंदर महानगरपालिका
प्रभाग कार्यालय क्र. ५,
आवक क्र.:- ५८
दिनांक:- २७/०८/२०२१

आपल्या प्रभाग कार्यालयास प्राप्त झालेल्या सर्व अर्ज, नोटीस, तक्रारी अर्ज या बाबत माहिती मिळावी.

४. माहितीशी संबंधित कालावधी : १ मे २०२१ पासुन आजपर्यंत

५. आवश्यक असलेल्या माहितीचे तपशील:

१. आवक रजिस्टर मध्ये नोंद असलेल्या सर्व तक्रारींचे तसेच आवक रजिस्टरचे छायांकित प्रत.

२. अर्ज प्राप्त झाल्यानंतर आपल्या मार्फत कारवाई, नोटीस, पत्र दिले असल्यास त्याची छायांकित प्रत तथा जावक नोंद रजिस्टरची छायांकित प्रत.

६. माहिती टपालाद्वारे किंवा व्यक्तिश आवश्यक आहे किंवा कसे : व्यक्तिशः

७. टपालाद्वारे असलेल्या बाबतीत (सर्वसाधारण, नोंदणीकृत, शीघ्र) : शीघ्र

८. ज्यासाठी माहिती आवश्यक आहे ते प्रयोजन : न्यायालयीन कामकाजासाठी

९. अर्जदार दारिद्रय रेषेखालील आहे किंवा कसे? : नाही

ठिकाण : मिरा रोड, ठाणे
दिनांक : २७/०८/२०२१

हरेश सुतार

अर्जदाराची सही

Hitendra/M.A./Haresh Suthar 27-08-2021 (57) 2021

मिरा भाईंदर महानगरपालिका

स्व. इंदीरा गांधी हॉस्पीटल इमारत,
मौलाना अब्दुल कलाम आझाद, प्रभाग कार्यालय क्र. ०५
पुनम सागर कॉम्पलेक्स रोड, मिरारोड (पुर्व)
दुरध्वनी क्र.२८१२३४०९, २८१३११०१

मिरा - भाईंदर महानगरपालिका मुख्य कार्यालय भाईंदर (प.).

जा.क्र.मनपा/प्र.का.मि./९४२१/२०२१ दि:- ०६/०९/२०२१

प्रति,
श्री. हरेश एकनाथ सुतार
सी-१४, शांती शॉपिग सेंटर, रेल्वे स्टेशन समोर,
मिरारोड पुर्व, ता.जि.ठाणे-४०११०७.
मो.क्र. ८०८००६०८०८ / ९०२२२३३३४४

विषय :- केंद्र शासन माहितीचा अधिकार अधिनियम २००५ अंतर्गत माहिती मिळणे बाबत.

संदर्भ :- आपले दि. २७/०८/२०२१ रोजीचे माहिती अधिकारातील पत्र.

महोदय,

उपरोक्त संदर्भिय विषयांकित प्रकरणी आपण पत्रात अपेक्षिलेली माहिती ही विस्तृत स्वरूपाची असल्याने आपण कार्यालयीन कामकाजाच्या दिवशी, कार्यालयीन वेळेत प्रत्येक गुरूवारी किंवा सदर दिवशी सार्वजनिक सुट्टी असल्यास त्यानंतरच्या कार्यालयीन दिवशी दुपारी ०३.०० ते ०५.०० या वेळेत अवलोकन करणेकरिता उपस्थित राहावे व आपणांस आवश्यक असलेल्या माहितीचे टिप्पण सादर करावे. तद्नंतर आपणांस अर्जातील नमुद माहितीच्या छायांकित प्रती उपलब्ध करून देण्यांत येतील.

(चंद्रकांत बोरसे)
जन माहिती अधिकारी
तथा सहा. आयुक्त
प्रभाग कार्यालय क्र.०५, मिरारोड

भारतीय डाक
India Post
EM769455917IN TVR=697776945591 7
SP MIRA ROAD S.O <401107>
Counter No=3 01/10/2021 10:47
To=HARESH EKNATH C 14 SHANTI SHOP
PTW=401107 Mira Road S.O
From=MIRA RHY MA MIRA ROAD EAST
Wt=15gms
Amt=17.70(Cash)Tax=2.70
<Track on www.indiapost.gov.in>

केंद्र शासनाचा माहिती मिळविण्याचा अधिकार - २००५

नमुनापत्र - अ (पहा नियम ३)

प्रति,
मा. जन माहिती अधिकारी
प्रभाग अधिकारी
प्रभाग क्र.5
मिरा-भाईंदर महानगरपालिका

१. अर्जदाराचे नांव : श्री. हरेश एकनाथ सुतार

२. पत्रव्यवहाराचा पत्ता : सी-१४, शांति शॉपींग सेंटर, रेल्वे स्टेशन समोर
मिरा रोड पुर्व, ता.जि. ठाणे - ४०११०७.
मो नं. ८०८००६०८०८ / ९०२२२३३३४४

३. आवश्यक असलेल्या माहितीचा विषय :

मा. आयुक्त साहेब यांचे आपल्या प्रभाग कार्यालय हद्दीत सुरु असलेले लॉजींग-बोर्डींग यांची पहाणी करणे / कारवाई करणे करीता दिलेल्या पत्रा बाबत.

मिरा भाईंदर महानगरपालिका
प्रभाग कार्यालय क्र. ५.
आवक क्र. :- ५७
दिनांक :- २७/०८/२०२१

४. माहितीशी संबंधित कालावधी : २०१० पासुन आजपर्यंत

५. आवश्यक असलेल्या माहितीचे तपशील:

१. आलेल्या पत्राची छायांकित प्रत व आवक वहीत नोंदची छायांकित प्रत मिळावी.
२. पहाणी, कारवाई, पंचनामा झाला असल्यास आपण मा. आयुक्त साहेब यांना दिलेले उत्तर तथा पत्राची छायांकित प्रत मिळावी.
३. अधिकृत व अनाधिकृत आढळलेल्या लॉजींग व बोर्डींगची सविस्तर यादी माहिती अधिकारात मिळावी.
४. वरिल पत्रावर केलेली कारवाई अथवा नोटीस दिली असल्यास त्याची संपूर्ण माहिती मिळावी.

६. माहिती टपालाद्वारे किंवा व्यक्तिश आवश्यक आहे किंवा कसे : व्यक्तिश:

७. टपालाद्वारे असलेल्या बाबतीत (सर्वसाधारण, नोंदणीकृत, शीघ्र) : शीघ्र

८. ज्यासाठी माहिती आवश्यक आहे ते प्रयोजन : न्यायालयीन कामकाजासाठी

९. अर्जदार दारिद्रय रेषेखालील आहे किंवा कसे? : नाही

ठिकाण : मिरा रोड, ठाणे
दिनांक : २७/०८/२०२१

अर्जदाराची सही

Hirendra/M.A./Haresh Suthar 14-12-2020

मिरा भाईंदर महानगरपालिका

स्व. इंदीरा गांधी हॉस्पीटल इमारत,

मौलाना अब्दुल कलाम आझाद, प्रभाग कार्यालय क्र. ०५

पुनम सागर कॉम्पलेक्स रोड, मिरारोड (पुर्व)

दुरध्वनी क्र.२८१२३४०९, २८१३११०१

मिरा - भाईंदर महानगरपालिका मुख्य कार्यालय भाईंदर (प.)

जा.क्र.मनपा/प्र.का.मि./ १६८ /२०२० दि:- १५/१२/२०२०

प्रति,
श्री. हरेश एकनाथ सुतार
६, जैबुन टॉवर, शालीभद्र समोर,
काशिमिरा, मिरारोड पुर्व, ता.जि.ठाणे
मो.क्र. ८०८००६०८०८ / ९०२२२३३३४४

विषय :- केंद्र शासन माहितीचा अधिकार अधिनियम २००५ अंतर्गत माहिती मिळणे बाबत.
संदर्भ :- आपले दि. १४/१२/२०२० रोजीचे माहिती अधिकारातील पत्र.

महोदय,

उपरोक्त संदर्भिय विषयांकित प्रकरणी आपण पत्रात अपेक्षिलेली खालीलप्रमाणे आहे.

मुद्दा क्र. ०१:- बाबत एकुण ०१ पृष्ठ होत असुन पति पृष्ठ रु. २/- प्रमाणे रु. ०२/- (अक्षरी दोन रुपये) इतक्या रक्कमेचा भरणा करुन माहिती मुदतीत उपलब्ध करुन घ्यावी. तसेच

मुद्दा क्र. ०२ :- बाबत एकुण २७ पृष्ठ होत असुन प्रति पृष्ठ रु. ५/- प्रमाणे रु. १३५/- (अक्षरी एकशे पस्तीस रुपये) इतक्या रक्कमेचा भरणा करुन माहिती मुदतीत उपलब्ध करुन घ्यावी.

मुद्दा क्र. ०३ :- कार्यालयीन अभिलेख तपासले असता माहिती निरंक आहे.

मुद्दा क्र. ०४ :- बाबत एकुण ०२ पृष्ठ होत असुन प्रति पृष्ठ रु. २/- प्रमाणे रु. ०४/- (अक्षरी चार रुपये) इतक्या रक्कमेचा भरणा करुन माहिती मुदतीत उपलब्ध करुन घ्यावी.

मुद्दा क्र. ०५ :- कार्यालयीन अभिलेख तपासले असता माहिती उपलब्ध नसल्याने माहिती देता येत नाही.

वरील मुद्देप्रमाणे एकुण ३० पृष्ठे होत असुन रु. १४१/- (अक्षरी एकशे एक्केचाळीस रुपये) व इतक्या रक्कमेचा भरणा करुन माहिती मुदतीत उपलब्ध करुन घ्यावी.

सदर पत्रातील माहितीने आपले समाधान न झाल्यास आपण **श्री. अजित मुठे, प्रथम अपिलीय अधिकारी तथा उपआयुक्त, तिसरा मजला, स्व. इंदिरा गांधी भवन, मुख्य कार्यालय, भाईंदर पश्चिम** यांचेकडे अपिल दाखल करु शकता ही विनंती.

EM224469235IN IVR:6977224469235
SP MIRA ROAD S.O (401107)
Counter No:14,23/12/2020,14:22
To:HARESH SUTHAR,.
PIN:401107, Mira Road S.O
From:MIRA BHY MAHANGAR PALIKA ,.
Wt:20gms
Amt:17.70(Cash)Tax:2.70
(Track on www.indiapost.gov.in)
(Dial 18002666868) (Wear Masks, Stay Safe)
भारतीय डाक
India Post

(सुदाम गोडसे)
जन माहिती अधिकारी
तथा प्रभाग अधिकारी
प्रभाग कार्यालय क्र.०५, मिरारोड

केंद्र शासनाचा माहिती मिळविण्याचा अधिकार - २००५

नमुनापत्र - अ (पहा नियम ३)

प्रति,

मा. जन माहिती अधिकारी

अतिक्रमण विभाग ,

मिरा-भाईंदर महानगरपालिका

माहितीचा अधिकार
अतिक्रमण व अनधिकृत बांधकाम विरोधक विभाग
आवक : ६२
दिनांक : १४/१२/२०

10 रु. Rs.10 दस रुपये TEN RUPEES

१. अर्जदाराचे नांव : श्री. हरेश एकनाथ सुतार

२. पत्रव्यवहाराचा पत्ता : ६, जैबुन टॉवर, शालीभद्र समोर, काशिमिरा, मिरा रोड (पुर्व), ता.जि. ठाणे - ४०११०७. मो नं. ८०८००६०८०८ /९०२२२३३३४४

३. आवश्यक असलेल्या माहितीचा विषय : अनाधिकृत बांधकामा बाबत.....

४. माहितीशी संबंधित कालावधी : २०१५ पासून ते आजपर्यंत

५. आवश्यक असलेल्या माहितीचे तपशील:

१. एकूण अनधिकृत बांधकामंची यादी प्रतिवार्षिक - १
२. अनधिकृत बांधकामे निषकषीत केलेल्या बांधकामांची यादी - 27
३. अनधिकृत बांधकामे नियमानुकुल केलेल्या बांधकामांची यादी - नि
४. निष्कषीत कारवाई बाकी असलेल्या अनधिकृत बांधकामांची यादी - 2
५. अनधिकृत बांधकामे निष्काषीत न करणाऱ्या अधिकाऱ्यांची नावे व पदनाम - माहीती देता येत नाही.

६. माहिती टपालाद्वारे किंवा व्यक्तिश आवश्यक आहे किंवा कसे : व्यक्तिश:

७. टपालाद्वारे असलेल्या बाबतीत (सर्वसाधारण, नोंदणीकृत, शीघ्र) : शीघ्र

८. ज्यासाठी माहिती आवश्यक आहे ते प्रयोजन : न्यायालयीन कामकाजासाठी

९. अर्जदार दारिद्रय रेषेखालील आहे किंवा कसे? ठिकाण : नाही

दिनांक : १४/१२/२०२०

अर्जदाराची सही

मिरा भाईंदर महानगरपालिका

माहितीचा अधिकार

अतिक्रमण व अनधिकृत बांधकाम नियंत्रण विभाग
जा.क्र.मनपा/अवि/८११/२०२०-२१
दि. १४/१२/२०२०

७१
१५/१२/२०२०

प्रति,

जन माहिती अधिकारी तथा प्रभाग अधिकारी,
प्रभाग समिती कार्यालय क्र. ०१, ०२, ०३, ०४, ०५ व ०६
मिरा भाईंदर महानगरपालिका.

विषय :- माहितीचा अधिकार अधिनियम २००५ अंतर्गत माहिती मिळणेबाबत.
अनाधिकृत बांधकामा बाबत.....

संदर्भ :- श्री. हरेश एकनाथ सुतार, यांचे दि.१४/१२/२०२० रोजीचे माहिती अधिकारातील अर्ज. (आ.क्र.६२, दि.१४/१२/२०२०)

महोदय,

उपरोक्त विषयान्वये कळविण्यात येते की, **श्री. हरेश एकनाथ सुतार**, यांचे माहिती अधिकारातील अर्ज संदर्भान्वये या कार्यालयात प्राप्त झाला आहे. सदर अर्जात अपेक्षिलेली माहिती आपल्या प्रभाग कार्यालयाशी संबंधित असून सदरचा अर्ज आपल्याकडे वर्ग करण्यात येत आहे.

तरी अर्जदार यांनी अपेक्षिलेली माहिती त्यांना मुदतीत परस्पर देण्यात यावी.

सोबत : संदर्भिय अर्ज.

श्री. काळे. क. अ.
३
१५/१२

(नरेंद्र चव्हाण)
विभाग प्रमुख (अतिक्रमण नियंत्रण)
मिरा भाईंदर महानगरपालिका

१५/१२ १५/१२
१५/१२ १५/१२

Hitendra M. A. Hemant Bourna 22-09-2021 (67) 2021

भाईंदर महानगरपालिका

स्व. इंदीरा गांधी हॉस्पीटल इमारत,
मौला अब्दुल कलाम आझाद, प्रभाग कार्यालय क्र. ०५
पुनम सागर कॉम्पलेक्स रोड, मिरारोड (पुर्व)
दुरध्वनी क्र.२८१२३४०९, २८१३११०१

दि:- ११/१०/२०२१

जा.क्र.मनपा/प्र.का.मि./ १५२१/२०२०

प्रति,
श्री. हेमंत बौराना
सोनम सुविधा को.ऑ.हौ.सो.लि.,
के-१२/२०२, न्यु गोल्डन नेस्ट, भाईंदर पुर्व,
ठाणे-४०११०५.

विषय :- केंद्र शासन माहितीचा अधिकार अधिनियम २००५ अंतर्गत माहिती मिळणे बाबत.
संदर्भ :- आपले दि. २२/०९/२०२१ रोजीचे माहिती अधिकारातील पत्र.

महोदय,

उपरोक्त संदर्भिय विषयांकित प्रकरणी आपण पत्रात अपेक्षिलेली खालीलप्रमाणे आहे.

मुद्दा क्र. ०१:- बाबत माहितीच्या एकुण १७ पृष्ठे होत असुन प्रति पृष्ठ रु. ५/- प्रमाणे रु. ८५/- (अक्षरी पंच्याऐशी रुपये) इतक्या रक्कमेचा भरणा करुन माहिती मुदतीत उपलब्ध करुन घ्यावी.

सदर पत्रातील माहितीने आपले समाधान न झाल्यास आपण मा. श्री. मारुती गायकवाड सो., प्रथम अपिलीय अधिकारी, अतिक्रमण विभाग, चौथा मजला, स्व. इंदिरा गांधी भवन, मुख्य कार्यालय, भाईंदर पश्चिम यांचेकडे अपिल दाखल करु शकता ही विनंती.

(चंद्रकांत बोरसे)
जन माहिती अधिकारी
तथा सहा. आयुक्त
प्रभाग कार्यालय क्र.०५, मिरारोड

<Track on www.indiapost.gov.in>
भारतीय डाक
India Post
EM749643941IN TWR:697774964394I
SP MIRA ROAD S.O <401107>
Counter No:3 13/10/2021 13:00
To:HEMANT BERANA SONAM SUNITHA CH
PIN:401105, Bhayander East S.O
From:MIRA BHYANM INDIRA GANDHI M
Wt:20gms
Amt:17.70(Cash)Tax:2.70
sairakeshpt@gmail.com

10 रु. Rs.10 COURT FEE भारत INDIA दस रुपये TEN RUPEES

माहितीचा अधिकार अधिनियम ,२००५ अन्वये माहिती मिळविण्यासाठीचा अर्ज

प्रती,
प्रभाग अधिकारी क्रमांक ५,
मिरा भाईदर महानगरपालिका.

मिरा भाईदर महानगरपालिका
प्रभाग कार्यालय क्र. ५,
आवक क्र.:- ६५
दिनांक:- २२/०९/२०२१

अर्जदाराचे संपूर्ण नाव : हेमंत बौराना

अर्जदाराचा पत्ता : सोनम सुविधा सिएचएस,
के/१२/२०२, न्यू गोल्डन नेस्ट,
भाईदर पूर्व, ठाणे ४०११०५

हव्या असलेल्या माहितीचा विषय / तपशील / माहितीचे वर्णन :

मीरा भाईदर महानगरपालिका प्रभाग क्रमांक ५ च्या हद्दीत **१ जानेवारी २०१७** ते आजपर्यंत प्रभाग अधिकारी यांस निदर्सनास आलेल्या अनधिकृत बांधकामांची यादी व त्यांना बजावण्यात आलेल्या नोटीसांची प्रत तसेच अनधिकृत बांधकामांवर प्रभाग अधिकारी मार्फत करण्यात आलेल्या तोडक कारवाईची रीतसर सविस्तर पूर्ण माहिती मिळणेबाबत.

ज्या कालावधी संबंधात माहिती हवी असेल तो कालावधी :
१ जानेवारी २०१७ ते आज पर्यंतची सविस्तर पूर्णतः माहिती / यादी मिळणेबाबत.

माहिती टपालाने हवी आहे की व्यक्तीश: हवी आहे : स्वत:

अर्जदार दारिद्र्य रेषेखालील आहे किंव्हा कसे : नाही

ठिकाण : ठाणे

दिनांक : २६/०८/२०२१

संपर्क : ९८९२७२६८२२

Hemant
अर्जदाराची सही

Hitendra/M.A./Hemant Bourna 22-09-2021 (66) 2021

मिरा भाईंदर महानगरपालिका

स्व. इंदीरा गांधी हॉस्पीटल इमारत,

मौलाना अब्दुल कलाम आझाद, प्रभाग कार्यालय क्र. ०५

पुनम सागर कॉम्पलेक्स रोड, मिरारोड (पुर्व)

दुरध्वनी क्र.२८१२३४०९, २८१३११०१

स्वातंत्र्याचा अमृत महोत्सव

जा.क्र.मनपा/प्र.का.मि./ १५२२ /२०२१ दि:- ११/१०/२०२१

प्रति,
श्री. हेमंत बौराना
सोनम सुविधा को.ऑ.हौ.सो.लि.,
के-१२/२०२, न्यु गोल्डन नेस्ट, भाईंदर पुर्व,
ठाणे-४०११०५.

विषय :- केंद्र शासन माहितीचा अधिकार अधिनियम २००५ अंतर्गत माहिती मिळणे बाबत.
संदर्भ :- आपले दि. २२/०९/२०२१ रोजीचे माहिती अधिकारातील पत्र.

महोदय,

उपरोक्त संदर्भिय विषयांकित प्रकरणी आपण पत्रात अपेक्षिलेली खालीलप्रमाणे आहे.

मुद्दा क्र. ०१:- प्रभाग समिती कार्यालय क्र. ०५ मधील अभिलेख पडताळणी केली असता विषयांकित अभिलेख आढळुन आलेले नाही. सबब माहिती निरंक आहे.

सदर पत्रातील माहितीने आपले समाधान न झाल्यास आपण मा. श्री. मारुती गायकवाड सो., प्रथम अपिलीय अधिकारी, अतिक्रमण विभाग, चौथा मजला, स्व. इंदिरा गांधी भवन, मुख्य कार्यालय, भाईंदर पश्चिम यांचेकडे अपिल दाखल करु शकता ही विनंती.

(चंद्रकांत बोरसे)
जन माहिती अधिकारी
तथा सहा. आयुक्त
प्रभाग कार्यालय क्र.०५, मिरारोड

Hemant 27/10/2021

माहितीचा अधिकार अधिनियम ,२००५ अन्वये माहिती मिळविण्यासाठीचा अर्ज

प्रती,
प्रभाग अधिकारी क्रमांक ५,
मिरा भाईदर महानगरपालिका.

मिरा भाईंदर महानगरपालिका
प्रभाग कार्यालय क्र. ५,
आवक क्र.:- ६६
दिनांक:- २२/०९/२०२१

अर्जदाराचे संपूर्ण नाव : हेमंत बौराना

अर्जदाराचा पत्ता : सोनम सुविधा सिएचएस,
के/१२/२०२, न्यू गोल्डन नेस्ट,
भाईदर पूर्व, ठाणे ४०११०५

हव्या असलेल्या माहितीचा विषय / तपशील / माहितीचे वर्णन :

मीरा भाईदर महानगरपालिका प्रभाग क्रमांक ५ च्या हद्दीत **१ जानेवारी २०२१** ते आजपर्यंत ज्या अनधिकृत बांधकामांना कोर्टाद्वारे जैसे थे (स्टे) ऑर्डर प्राप्त झाली व ज्या अनधिकृत बांधकामांना कोर्टाद्वारे जैसे थे (स्टे) ऑर्डर हटवण्यात आली किंव्हा कसे त्याची रीतसर सविस्तर पूर्ण माहिती मिळणेबाबत.

ज्या कालावधी संबंधात माहिती हवी असेल तो कालावधी :
१ जानेवारी २०२१ ते आज पर्यंतची सविस्तर पूर्णतः माहिती / यादी मिळणेबाबत.

माहिती टपालाने हवी आहे की व्यक्तीशः हवी आहे : स्वतः

अर्जदार दारिद्र्य रेषेखालील आहे किंव्हा कसे : नाही

ठिकाण : ठाणे

दिनांक : २६/०८/२०२१

संपर्क : ९८९२७२६८२२

Hemant
अर्जदाराची सही

Hitendra/M.A./Hemant Bourna 22-09-2021 (65) 2021

मिरा भाईंदर महानगरपालिका

स्व. इंदीरा गांधी हॉस्पीटल इमारत,

मौलाना अब्दुल कलाम आझाद, प्रभाग कार्यालय क्र. ०५

पुनम सागर कॉम्पलेक्स रोड, मिरारोड (पुर्व)

दुरध्वनी क्र.२८१२३४०९, २८१३११०१

जा.क्र.मनपा/प्र.का.मि./ १५२३ /२०२१ दि:- ११/१०/२०२१

प्रति,
श्री. हेमंत बौ ाना
सोनम सुविधा को.ऑ.हौ.सो.लि.,
के-१२/२०२, न्यु गोल्डन नेस्ट, भाईंदर पुर्व,
ठाणे-४०११०५.

विषय :- केंद्र शासन माहितीचा अधिकार अधिनियम २००५ अंतर्गत माहिती मिळणे बाबत.
संदर्भ :- आपले दि. २२/०९/२०२१ रोजीचे माहिती अधिकारातील पत्र.

महोदय,

उपरोक्त संदर्भिय विषयांकित प्रकरणी आपण पत्रात अपेक्षिलेली खालीलप्रमाणे आहे.

मुद्दा क्र. ०१:- बाबत माहितीच्या एकुण ०३ पृष्ठे होत असुन प्रति पृष्ठ रु. ५- प्रमाणे रु. १५/- (अक्षरी पंधरा रुपये) इतक्या रक्कमेचा भरणा करुन माहिती मुदतीत उपलब्ध करुन घ्यावी.

सदर पत्रातील माहितीने आपले समाधान न झाल्यास आपण मा. श्री. मारुती गायकवाड सो., प्रथम अपिलीय अधिकारी, अतिक्रमण विभाग, चौथा मजला, स्व. इंदिरा गांधी भवन, मुख्य कार्यालय, भाईंदर पश्चिम यांचेकडे अपिल दाखल करु शकता ही विनंती.

(चंद्रकांत बोरसे)
जन माहिती अधिकारी
तथा सहा. आयुक्त
प्रभाग कार्यालय क्र.०५, मिरारोड

Hemant
२२/१०/२०२१

माहितीचा अधिकार अधिनियम ,२००५ अन्वये माहिती मिळविण्यासाठीचा अर्ज

प्रती,
प्रभाग अधिकारी क्रमांक ५,
मिरा भाईंदर महानगरपालिका.

मिरा भाईंदर महानगरपालिका
प्रभाग कार्यालय क्र. ५,
आवक क्र.:- ६५
दिनांक:- २२/०९/२०२१

अर्जदाराचे संपूर्ण नाव : हेमंत बौराना

अर्जदाराचा पत्ता : सोनम सुविधा सिएचएस,
के/१२/२०२, न्यू गोल्डन नेस्ट,
भाईंदर पूर्व, ठाणे ४०११०५

हव्या असलेल्या माहितीचा विषय / तपशील / माहितीचे वर्णन :

मीरा भाईंदर महानगरपालिका प्रभाग क्रमांक ५ च्या हद्दीत **१ जानेवारी २०२१** ते आजपर्यंत प्रभाग अधिकारी यांस निदर्सनास आलेल्या अनधिकृत बांधकामांची यादी व त्यांना बजावण्यात आलेल्या नोटीसांची प्रत तसेच अनधिकृत बांधकामांवर प्रभाग अधिकारी मार्फत करण्यात आलेल्या तोडक कारवाईची रीतसर सविस्तर पूर्ण माहिती मिळणेबाबत.

ज्या कालावधी संबंधात माहिती हवी असेल तो कालावधी :
१ जानेवारी २०२१ ते आज पर्यंतची सविस्तर पूर्णतः माहिती / यादी मिळणेबाबत.

माहिती टपालाने हवी आहे की व्यक्तीश: हवी आहे : स्वतः

अर्जदार दारिद्र्य रेषेखालील आहे किंव्हा कसे : नाही

ठिकाण : ठाणे

दिनांक : २६/०८/२०२१

संपर्क : ९८९२७२६८२२

Hemant
अर्जदाराची सही

माहितीचा अधिकार अधिनियम 2005

मिरा भाईंदर महानगरपालिका
प्रभाग कार्यालय क्र. ५,
आवक क्र.:- 22
दिनांक:- 23/11/2021

प्रति, जन माहिती अधिकारी
सह्या प्रभाग अधिकारी
प्रभाग क्र. 5, मिरा भायंदर (ई)
ता. जि. ठाणे

1. अर्जदाराचे संपुर्ण नाव : हेमराज कीर्तिचंद कोठारी
2. पत्ता : रोसिता अपार्टमेंट बी 204 क्लासरूम पार्क, गोडदेव नाका भायंदर (पश्चिम) ता. जि. ठाणे
3. आवश्यक असलेल्या माहितीचा तपशील : सन 2017 ते Oct 2021 पर्यंत तर अपेक्स विभाग द्वारा 260 के नोटीस अनाधिकृत बांधकाम के दिये गये उन सभी 260 के नोटीस की सम्पूर्ण सत्य प्रत मिलने हेतु
अ. माहितीचा विषय : जानकारी हेतु
ब. माहिती संबंधित कालावधी : सन 2017 ते Oct 2021 पर्यंत
क. माहितीचे वर्णन :
इ. माहिती व्यक्तीश / टपालाद्वारे : व्यक्तीशः

ठिकाण : भायंदर (पश्चिम)
दिनांक : 17/11/2021

9892726822

Hemraj V. Bonda

अर्जदाराची सही

माहितीचा अधिकार अधिनियम 2005

मिरा भाईंदर महानगरपालिका
प्रभाग कार्यालय क्र. ५,
आवक क्र.:- ८८
दिनांक:- २३/११/२०२१

प्रति, जन माहिती अधिकारी
सह. प्रभाग अधिकारी
प्रभाग क्र. 5, मिरा भायंदर (ई)
ता. जि. ठाणे.

1. अर्जदाराचे संपुर्ण नाव : हेमराज कीर्तिचंद जैसवाल
2. पत्ता : रोसिता अपार्टमेंट की. 204 लासरत पार्क, गोडदेव नाका भायंदर (पश्चिम) ता. जि. ठाणे.
3. आवश्यक असलेल्या माहितीचा तपशील : सन 2017 ते Oct 2021 पर्यंत तक अपने विभाग द्वारा 260 के नोटीस अनाधिकृत बांधकाम के लिये गये है उन सभी 260 के नोटीस की सम्पूर्ण सत्य प्रत मिलने हेतु
अ. माहितीचा विषय : जानकारी हेतु.
ब. माहिती संबंधित कालावधी : सन 2017 ते Oct 2021 पर्यंत तक
क. माहितीचे वर्णन :
इ. माहिती व्यक्तीश / टपालाद्वारे : व्यक्तीशः

ठिकाण : भायंदर (पश्चिम)
दिनांक : 17/11/2021

9892726822

Hemraj V. Borana

अर्जदाराची सही