नालेसफाई दैनंदिन अहवाल

प्रति,

मा. उपायुक्त सो.

घनकचरा व्यवस्थापन विभाग

मिरा भाईंदर महानगरपालिका

विषय :- नाले सफाई कामी मजुर/ कामगार पुरवठा केल्याबाबत

संदर्भ :- 1. दि.15/04/2025 रोजीचा करारनामा

2. दि17/04/2025 रोजीचा कार्यादेश.

मिरा भाईंदर महानगरपालिका क्षेत्रात नालेसफाई कामी प्रभाग समिती क्र.02 मध्ये दि. 16 /05/2025 रोजी मे.आशापुरा कंन्स्ट्रक्शन कंपनी यांनी खालीलप्रमाणे मजुर/ कामगार पुरवठा केलेल्या केलेला आहे.

अ.क्र.	नाल्याचे ठिकाण	मजुर/ कामगार संख्या
1	चिंतामणी ते अमृतवाणी नगर शकुंतला अपार्ट ते सलिता अपार्टमेंट पर्यंत	30
	—	—
2	रेल्वे स्टेशन, सुदामा नगर ते विनायक नगर गटारगाळ जमा करण्यात आली. (गटारगाळ)	35

वरीलप्रमाणे कामगार / मजुरांमार्फत नाले सफाई करण्याची कामे माझ्या देखरेख व नियंत्रणाखाली कामे पुर्ण झालेली आहेत, असे प्रमाणित करीत आहे. (सोबत Geo Tag फोटो)

ठेकेदार प्रतिनिधी

स्वच्छता निरीक्षक

स्वच्छता निरीक्षक,
मिरा-भाईंदर महानगरपालिका
(भाईंदर पश्चिम गट क्र. 1)

विभाग

- स्वच्छता निरिक्षकांच्या सुचनेनुसार कंत्राटी हंगामी मजुर पुरवठा न केल्यास खालीलप्रमाणे प्रती दिन विलंब दंड तपशिल.

अ.क्र.	तपशिल	दंड रक्कम	पुरवठा न केल्यास दंड रु.
1.	MAN POWER	Rs. 500/- PER Day	—

स्वच्छता निरीक्षक

स्वच्छता निरीक्षक विभाग

मरा-भाईंदर महानगरपालिका

(भाईंदर पश्चिम गट क्र.)

Mira Bhayandar
Maharashtra
India
30°C
86°F
Mira Bhayandar, Maharashtra, India
Mira Bhayandar, Maharashtra, India
Mira Bhayandar, Maharashtra, India
Mira Bhayandar, Maharashtra, India
Mira Bhayandar, Maharashtra, India
Mira Bhayandar, Maharashtra, India

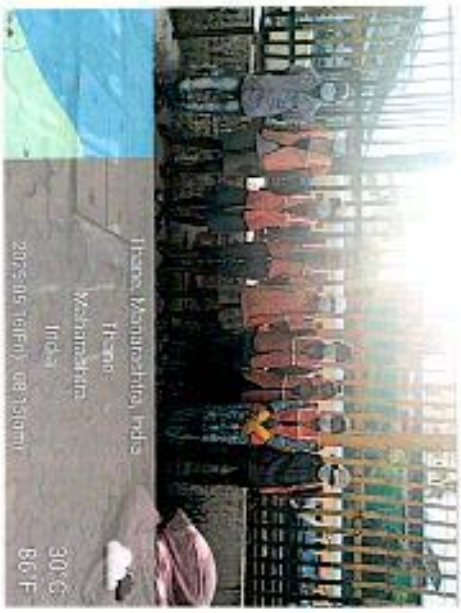

व्यवस्थापक,
मीरा-भाईंदर महानगरपालिका
(भाईंदर पश्चिम गट क्र.)

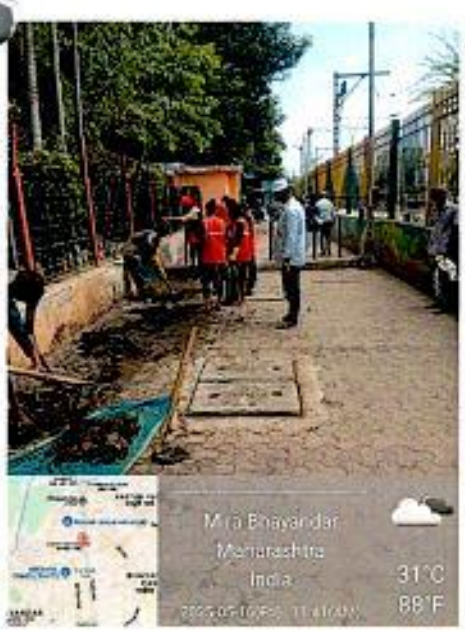

स्वच्छता निरीक्षक,
मिरा-भाईंदर महानगरपालिका
(भाईंदर पश्चिम गट क्र.)

नालेसफाई दैनंदिन अहवाल

प्रति,
मा. उपायुक्त सो.
घनकचरा व्यवस्थापन विभाग
मिरा भाईदर महानगरपालिका

विषय :- नाले सफाई कामी मजुर/ कामगार पुरवठा केल्याबाबत
संदर्भ :- 1. दि.15/04/2025 रोजीचा करारनामा
2. दि17/04/2025 रोजीचा कार्यादेश.

मिरा भाईंदर महानगरपालिका क्षेत्रात नालेसफाई कामी प्रभाग समिती क्र.०१ मध्ये दि. 16/05/2025 रोजी मे.आशापुरा कंन्स्ट्रक्शन कंपनी यांनी खालीलप्रमाणे मजुर/ कामगार पुरवठा केलेल्या केलेला आहे.

अ.क्र.	नाल्याचे ठिकाण	मजुर/ कामगार संख्या
१	बजरंग नगर शौचालय ते क्रांतिनगर कच्चा नाला. शंकर खुसपा घर ते राम कुमेर घरापर्यंत	२०
	—	—
२	सिमला गल्ली पक्का नाला. आनंदगुला घर ते भरत विश्वकर्मा घरापर्यंत	15
		—
३	कासगडिन उघाडी ते गणेश देवळ नगर समाज मंदिर पक्का नाला	09
	—	—

वरीलप्रमाणे कामगार / मजुरांमार्फत नाले सफाई करण्याची कामे माझ्या देखरेख व नियंत्रणाखाली कामे पुर्ण झालेली आहेत, असे प्रमाणित करीत आहे. (सोबत Geo Tag फोटो)

ठेकेदार प्रतिनिधी

स्वच्छता निरीक्षक
स्वच्छता निरीक्षक विभाग
मिरा-भाईंदर महानगरपालिका
(भाईंदर पश्चिम गट क्र.)

- स्वच्छता निरिक्षकांच्या सुचनेनुसार कंत्राटी हंगामी मजुर पुरवठा न केल्यास खालीलप्रमाणे प्रती दिन विलंब दंड तपशिल.

अ.क्र.	तपशिल	दंड रक्कम	पुरवठा न केल्यास दंड रु.
1.	MAN POWER	Rs. 500/- PER Day	—

स्वच्छता निरीक्षक

स्वच्छता निरीक्षक विभाग

मरा-भाईंदर महानगरपालिका

(भाईंदर पश्चिम गट क्र.)

Mira Bhayandar
Maharashtra
India
2025-05-16(Fri) 07:09(AM)
30°C
86°F

Mira Bhayandar
Maharashtra
India
2025-05-16(Fri) 07:10(AM)
30°C
86°F

Mira Bhayandar
Maharashtra
India
2025-05-16(Fri) 07:10(AM)
31°C
88°F

Mira Bhayandar
Maharashtra
India
2025-05-16(Fri) 07:09(AM)
30°C
86°F

Mira Bhayandar
Maharashtra
India
2025-05-16(Fri) 07:10(AM)
29°C
84°F

Mira Bhayandar
Maharashtra
India
2025-05-16(Fri) 07:10(AM)
31°C
88°F

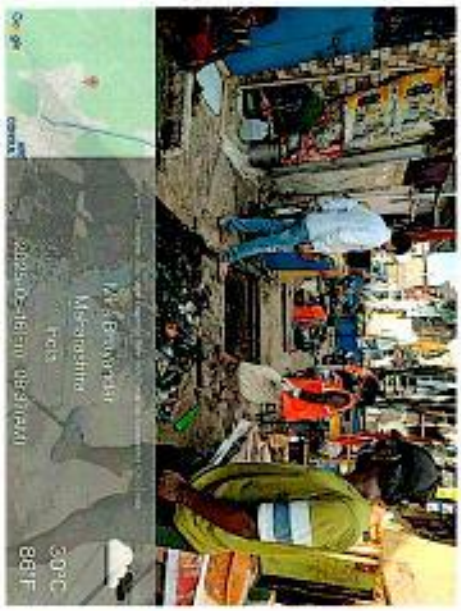

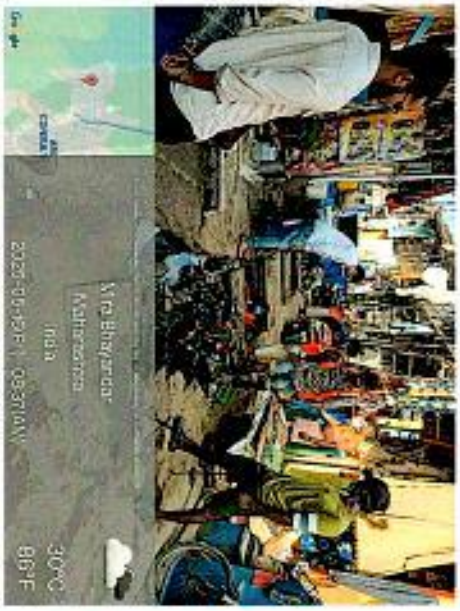

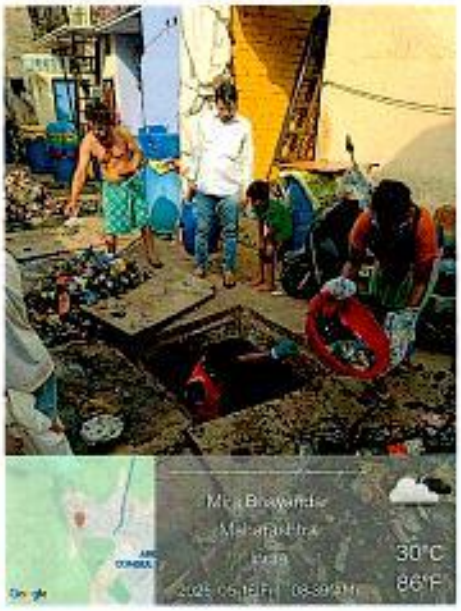

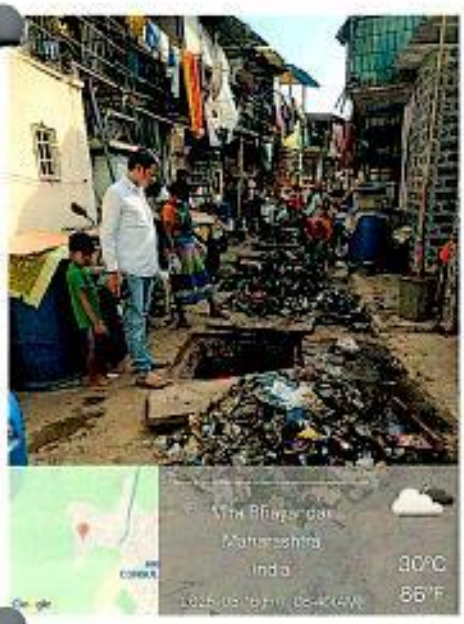

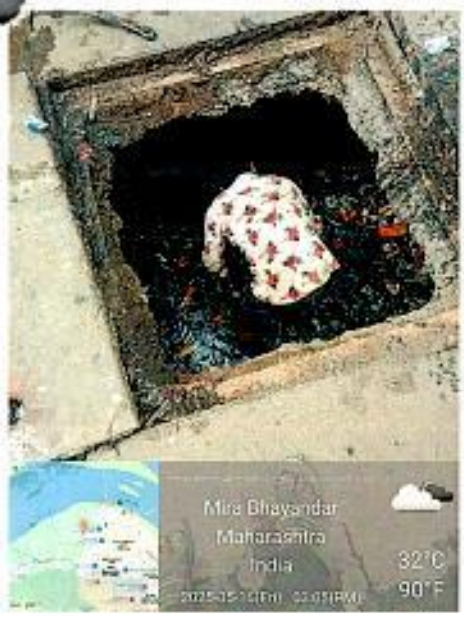

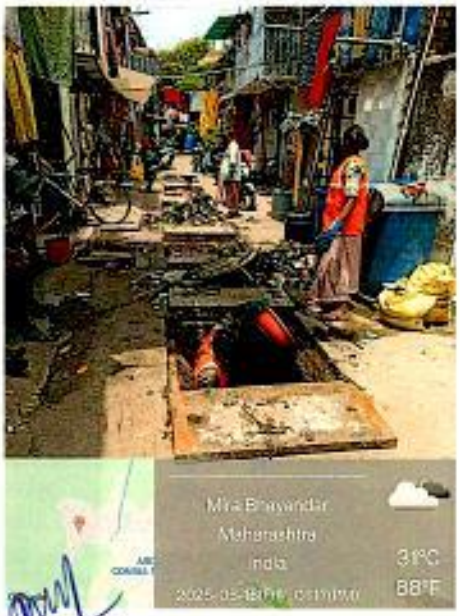

स्वच्छता निरीक्षक,
मीरा-भाईंदर महानगरपालिका
(भाईंदर पश्चिम गट क्र.

स्वच्छता निरीक्षक,
मीरा-भाईंदर महानगरपालिका
(भाईंदर पश्चिम प्रभाग क्र.)

before
after
Mira Bhayandar
Maharashtra
India
Mira Bhayandar
Maharashtra
India

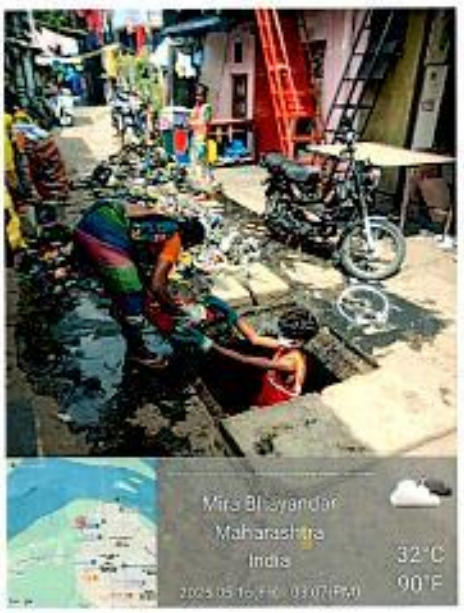
Mira Bhayandar
Maharashtra
India
32°C
90°F

Mira Bhayandar
Maharashtra
India
32°C
90°F

Mira Bhayandar
Maharashtra
India
32°C
90°F

Mira Bhayandar
Maharashtra
India
32°C
90°F

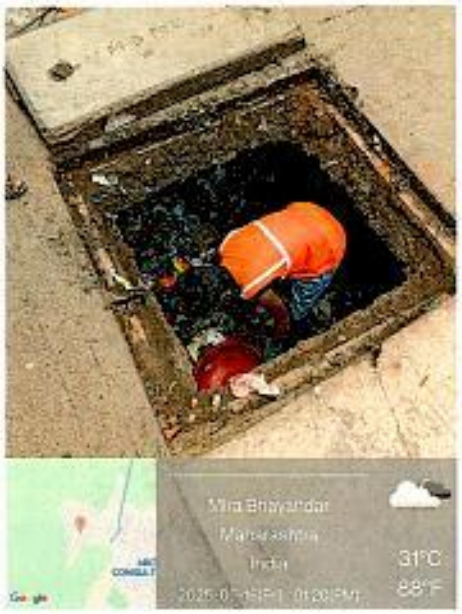
Mira Bhayandar
Maharashtra
India
31°C
88°F

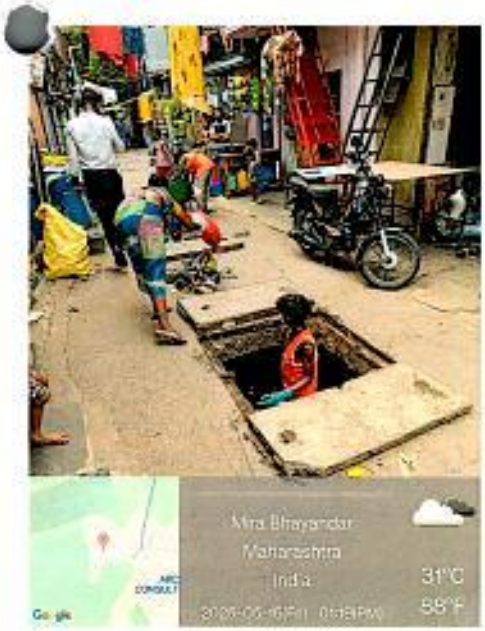
Mira Bhayandar
Maharashtra
India
31°C
88°F

Mira Bhayandar
Maharashtra
India
31°C
88°F

before
after
Mira Bhayandar
Maharashtra
India
Mumbai
Maharashtra
India

मिरा-भ... जिला

नालेसफाई दैनंदिन अहवाल

प्रति,
मा. उपायुक्त सो.
घनकचरा व्यवस्थापन विभाग
मिरा भाईंदर महानगरपालिका

विषय :- नाले सफाई कामी मजुर/ कामगार पुरवठा केल्याबाबत
संदर्भ :- 1. दि.15/04/2025 रोजीचा करारनामा
2. दि17/04/2025 रोजीचा कार्यादेश.

मिरा भाईंदर महानगरपालिका क्षेत्रात नालेसफाई कामी प्रभाग समिती क्र. 01 मध्ये दि. 16 /05 /2025 रोजी मे.आशापुरा कंन्स्ट्रक्शन कंपनी यांनी खालीलप्रमाणे मजुर/ कामगार पुरवठा केलेल्या केलेला आहे.

अ.क्र.	नाल्याचे ठिकाण	मजुर/ कामगार संख्या
1)	राई ऑफीस (कडूगुरुजी) मागिल कच्चा नाला	24 मजूर
2)	डोंगरी - जामेरी कच्चा नाला.	20 मजूर
3)	उत्तन सी-फुड समोरील पक्का नाला	28 मजूर

वरीलप्रमाणे कामगार / मजुरांमार्फत नाले सफाई करण्याची कामे माझ्या देखरेख व नियंत्रणाखाली कामे पुर्ण झालेली आहेत, असे प्रमाणित करीत आहे. (सोबत Geo Tag फोटो)

ठेकेदार प्रतिनिधी

स्वच्छता निरीक्षक
मुर्धा ते उत्तन विभाग
स्वच्छता निरीक्षक
मि. भा. म. न. पा. (मुर्धा ते ———)

- स्वच्छता निरिक्षकांच्या सुचनेनुसार कंत्राटी हंगामी मजुर पुरवठा न केल्यास खालीलप्रमाणे प्रती दिन विलंब दंड तपशिल.

अ.क्र.	तपशिल	दंड रक्कम	पुरवठा न केल्यास दंड रु.
1.	MAN POWER	Rs. 500/- PER Day	

स्वच्छता निरीक्षक

सुधा ते उत्तन विभाग

स्वच्छता निरीक्षक

मि.भा.म.न.पा. (सुधा ते उत्तन विभाग)

प्र.स्वच्छता निरीक्षक
मि.भा.म.न.पा. (मुर्धा ते उत्तन विभाग)

प्र.स्वच्छता निरीक्षक
मि.भा.म.न.पा. (मुर्धा ते उत्तन विभाग)

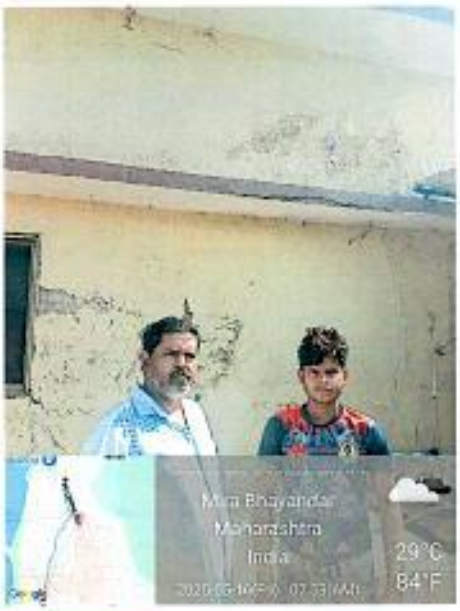

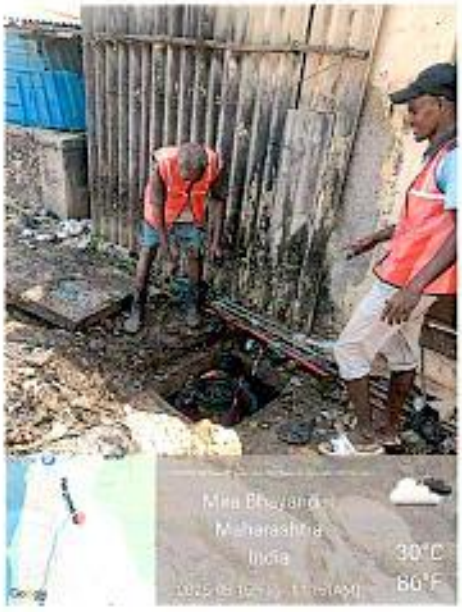

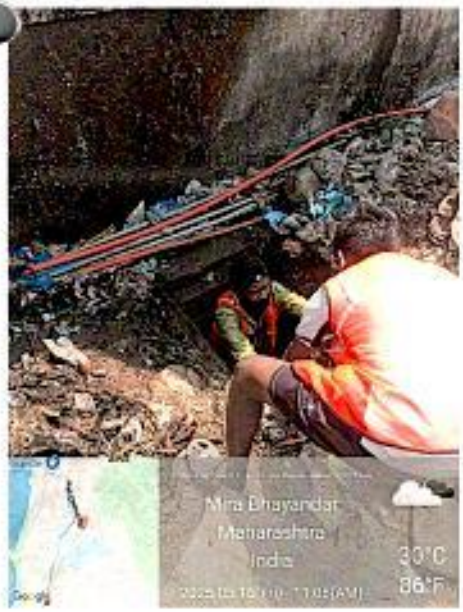

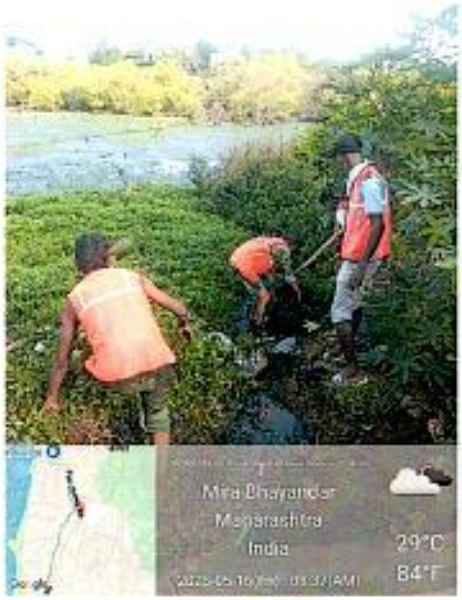

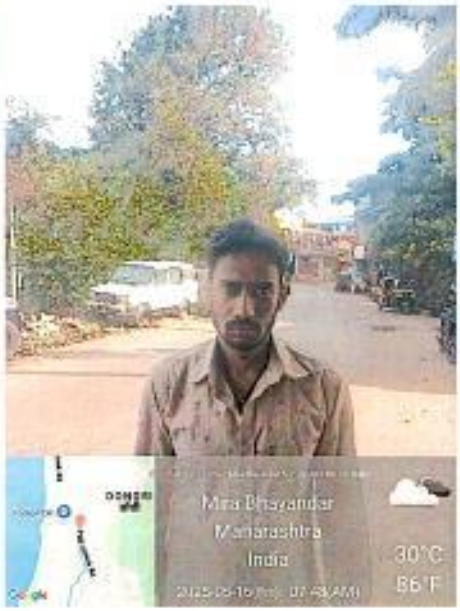

प्रस्वच्छता निरीक्षक
मि.भा.म.न.पा. (मुर्धा ते उत्तन विभाग)

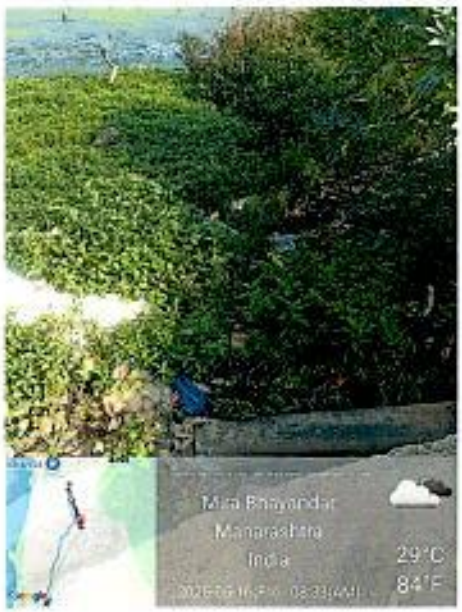

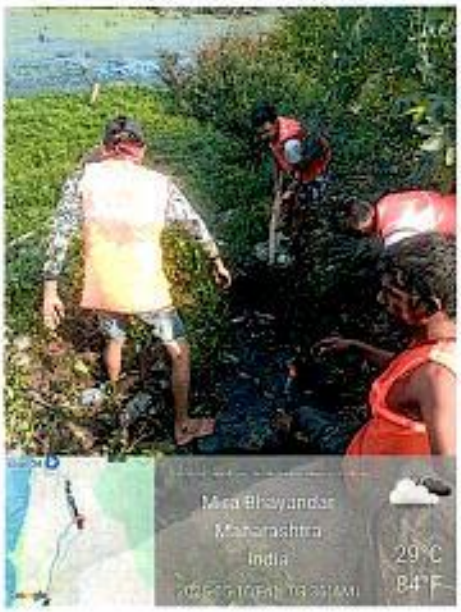

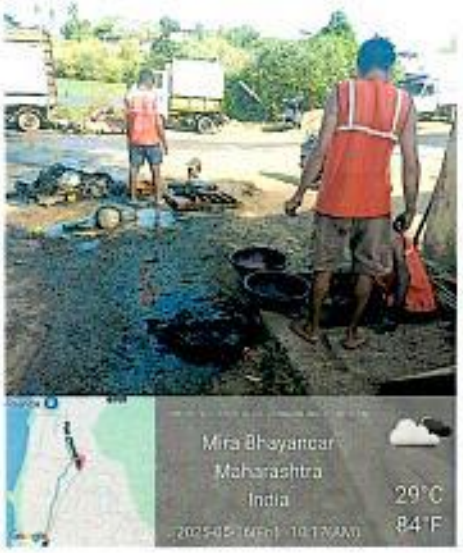

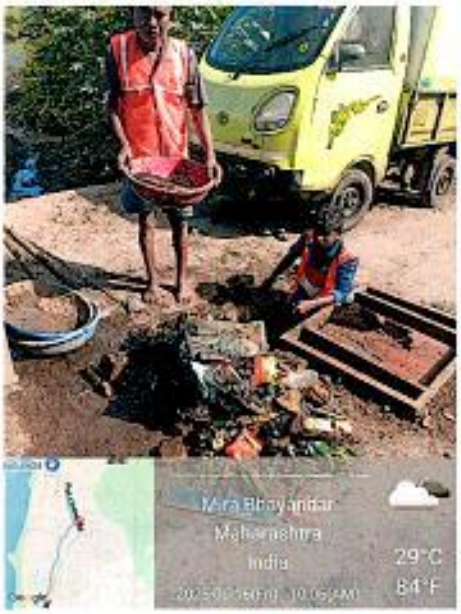

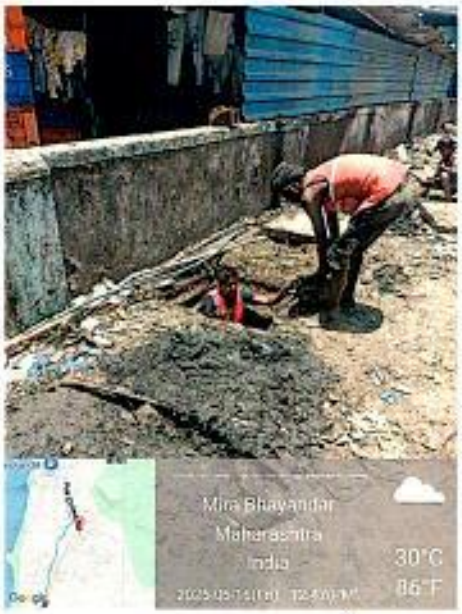

प्र स्वच्छता निरीक्षक
मि.भा.म.न.पा. (मुर्धा ते उलन विभाग)

नालेसफाई दैनंदिन अहवाल

प्रति,
मा. उपायुक्त सो.
घनकचरा व्यवस्थापन विभाग
मिरा भाईंदर महानगरपालिका

विषय :- नाले सफाई कामी मजुर/ कामगार पुरवठा केल्याबाबत
संदर्भ :- 1. दि.15/04/2025 रोजीचा करारनामा
2. दि17/04/2025 रोजीचा कार्यादेश.

मिरा भाईंदर महानगरपालिका क्षेत्रात नालेसफाई कामी प्रभाग समिती क्र.०६ मध्ये दि. १६ / ५ /2025 रोजी मे.आशापुरा कंस्ट्रक्शन कंपनी यांनी खालीलप्रमाणे मजुर/ कामगार पुरवठा केलेल्या केलेला आहे.

अ.क्र.	नाल्याचे ठिकाण	मजुर/ कामगार संख्या
१)	एस.के. स्टोन ते बंदु ऑफ इंडिया मेन नाला मानतास्थिर शॉप ते शहिद उद्यान पर्यंत मजुर मार्फत नाले सफाई करण्यात आली.	२९
२)	एम.एल. हायस्कुल मेन नाला आयडियल टॉवर ते सौभाग्य पार्क शॉप नं-१० पर्यंत मजुर मार्फत गाळ डंपर मध्ये वाहतुक करण्यात आली.	०५
३)	सौभाग्य पार्क शॉप नं-१० ते गंगानमुना बिल्डिंग पर्यंत मजुर मार्फत गाळ डंपर मध्ये वाहतुक करण्यात आली.	
४)	शितलनगर गणपती मंदिर मेन नाला मानतास्थिर ते शितलनगर गणपती मंदिर पर्यंत लाकडावरील मजुर द्वारे झाकणे उघडण्यात आली. एकुण	०५
		३९

वरीलप्रमाणे कामगार / मजुरांमार्फत नाले सफाई करण्याची कामे माझ्या देखरेख व नियंत्रणाखाली कामे पुर्ण झालेली आहेत, असे प्रमाणित करीत आहे. (सोबत Geo Tag फोटो)

ठेकेदार प्रतिनिधी

स्वच्छता निरीक्षक
विभाग
(प्रभारी स्वच्छता निरीक्षक)
मिरा भाईंदर महानगरपालिका

- स्वच्छता निरिक्षकांच्या सुचनेनुसार कंत्राटी हंगामी मजुर पुरवठा न केल्यास खालीलप्रमाणे प्रती दिन विलंब दंड तपशिल.

अ.क्र.	तपशिल	दंड रक्कम	पुरवठा न केल्यास दंड रु.
1.	MAN POWER	Rs. 500/- PER Day	—

स्वच्छता निरीक्षक

शांतीपाडे विभाग

(प्रभारी स्वच्छता निरीक्षक)

मिरा भाईंदर महानगरपालिका

16/25

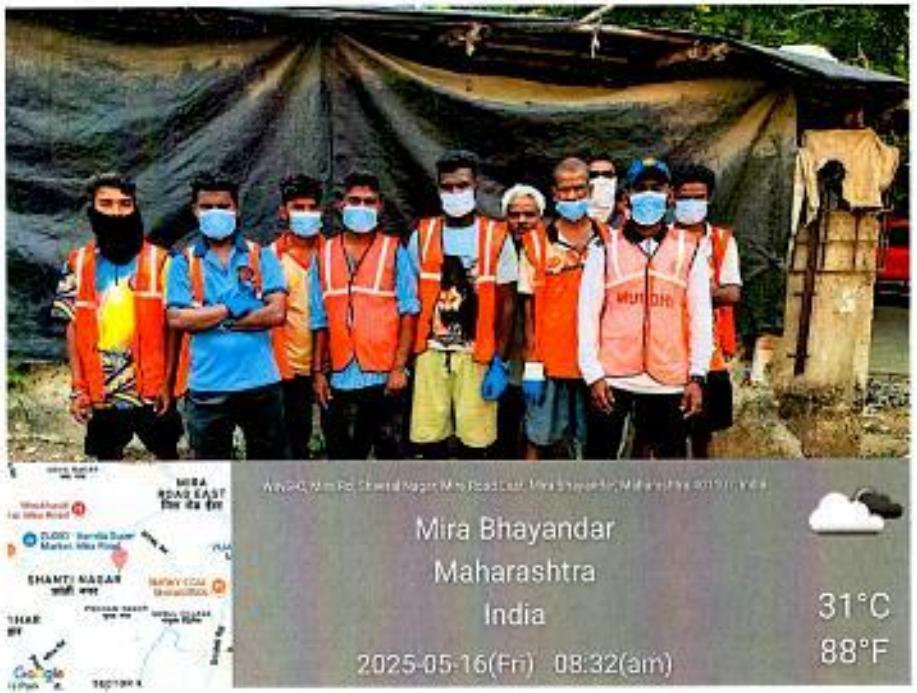

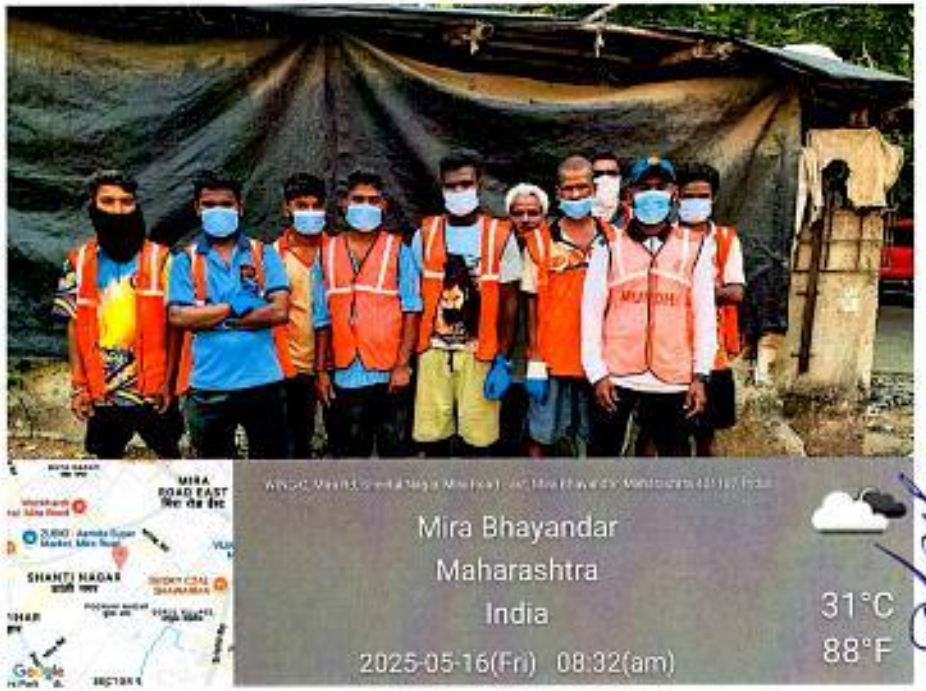

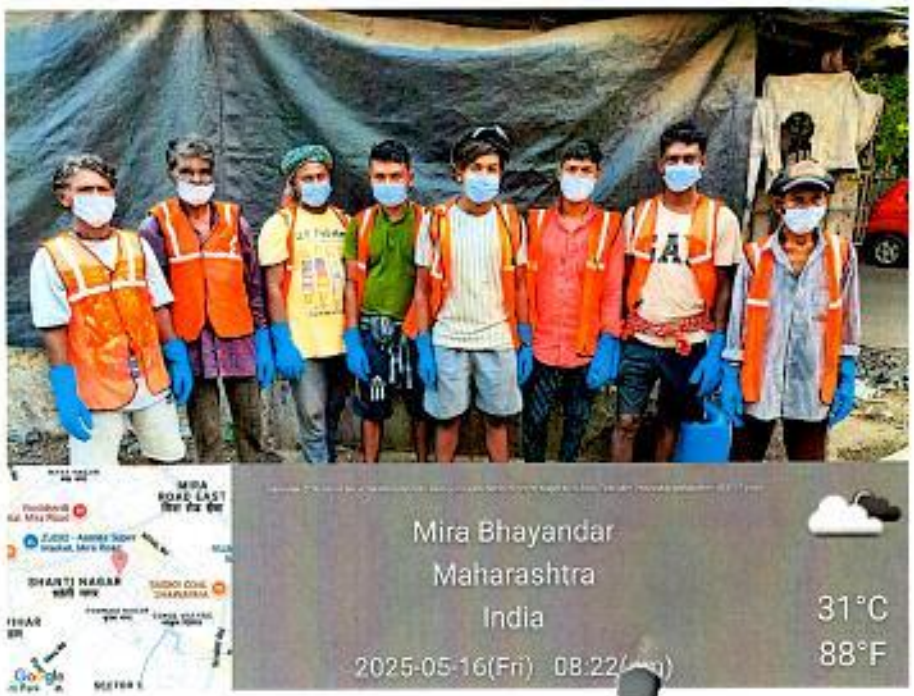

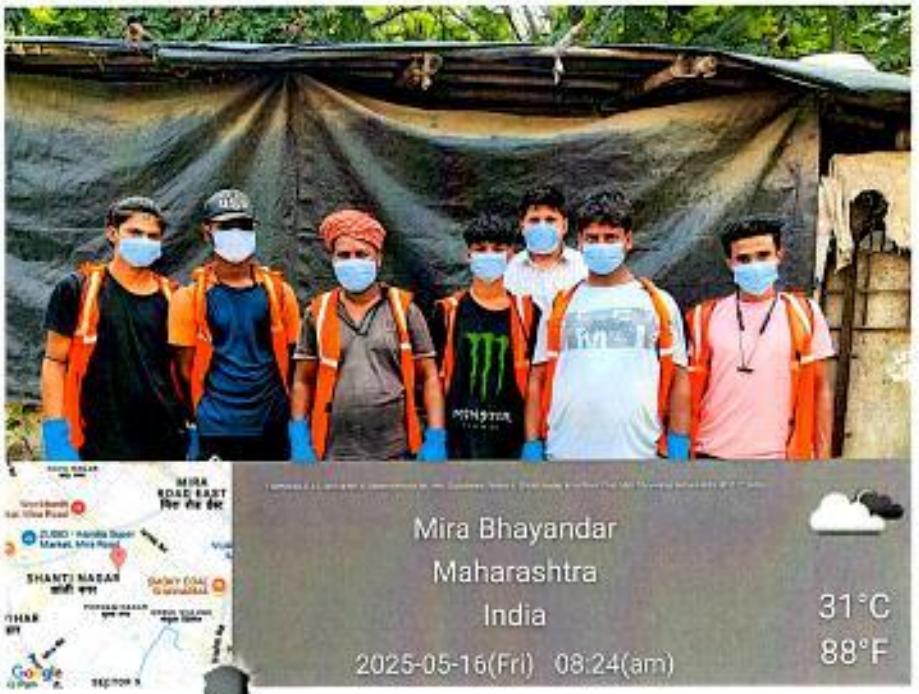

(प्रभारी स्वच्छता निरीक्षक)
मिरा भाईंदर महानगरपालिका

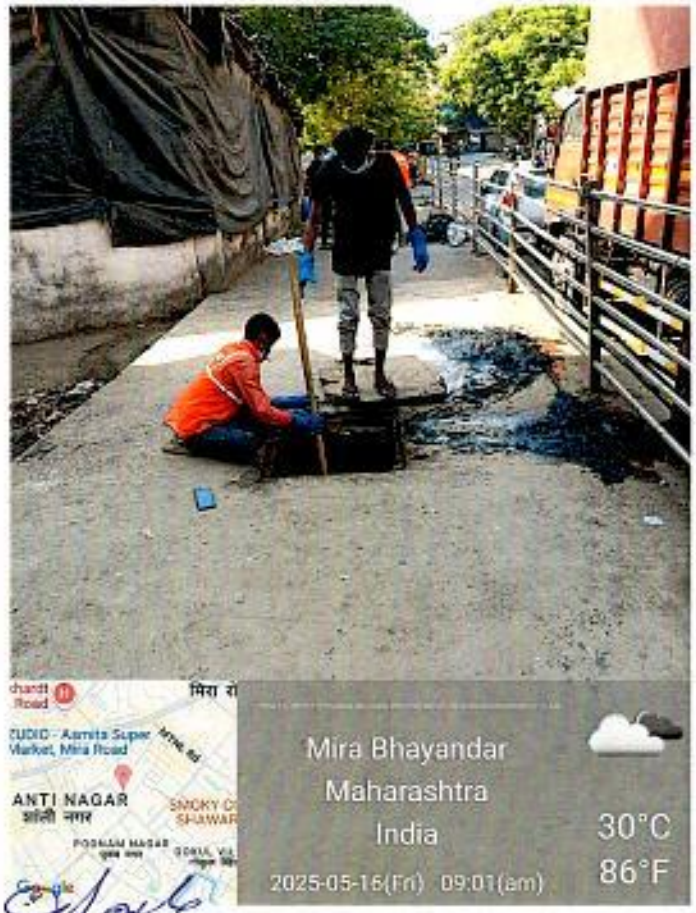

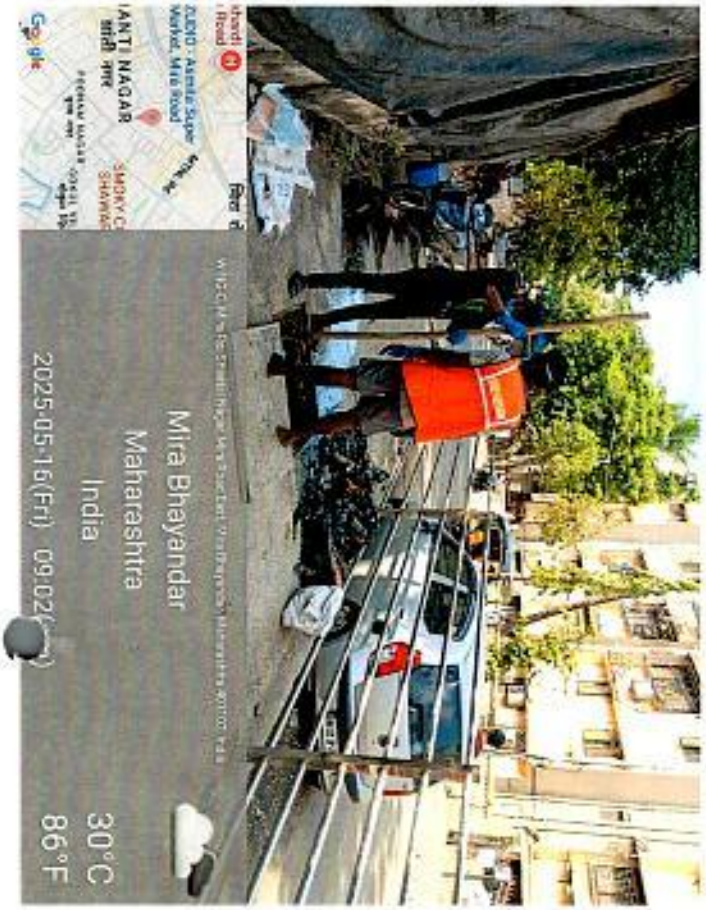

(प्रभारी स्वच्छता निरीक्षक)
मिरा भाईंदर महानगरपालिका

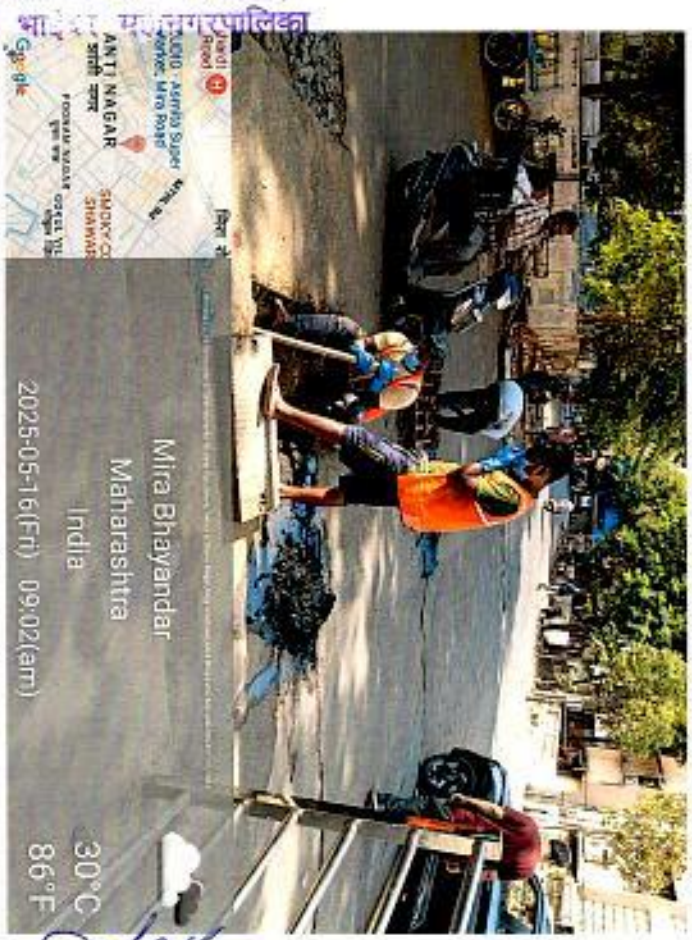

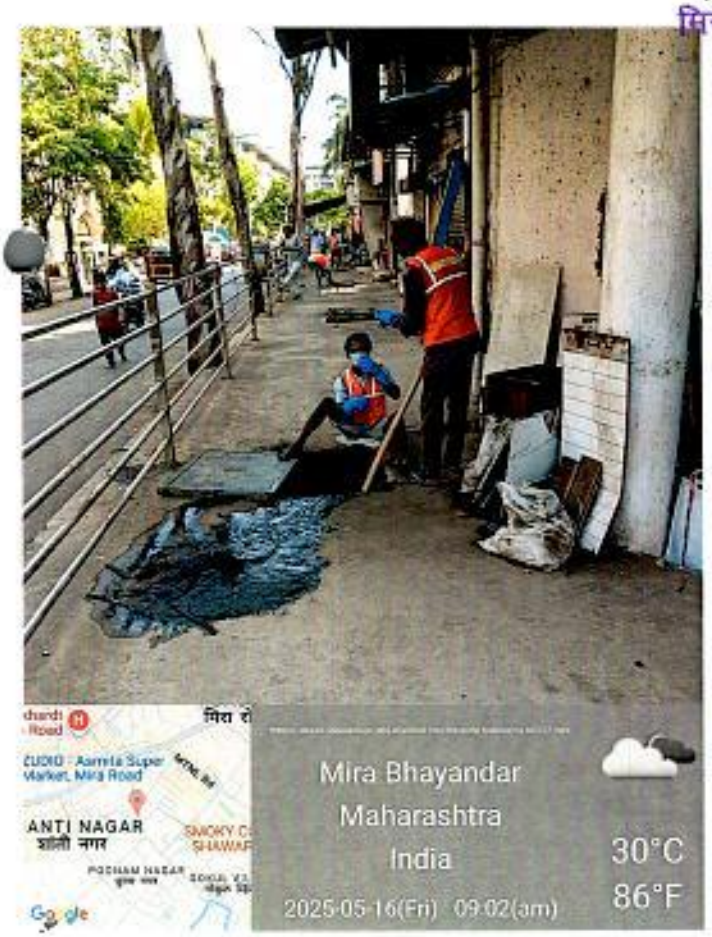

(प्रभारी स्वच्छता निरीक्षक)
मिरा भाईंदर महानगरपालिका

नालेसफाई दैनंदिन अहवाल

प्रति,
मा. उपायुक्त सो.
घनकचरा व्यवस्थापन विभाग
मिरा भाईंदर महानगरपालिका

विषय :- नाले सफाई कामी मजुर/ कामगार पुरवठा केल्याबाबत
संदर्भ :- 1. दि.15/04/2025 रोजीचा करारनामा
2. दि17/04/2025 रोजीचा कार्यादेश.

मिरा भाईंदर महानगरपालिका क्षेत्रात नालेसफाई कामी प्रभाग समिती क्र. 5 मध्ये दि. 16 /04 /2025 रोजी मे.आशापुरा कंन्स्ट्रक्शन कंपनी यांनी खालीलप्रमाणे मजुर/ कामगार पुरवठा केलेल्या केलेला आहे.

अ.क्र.	नाल्याचे ठिकाण	मजुर/ कामगार संख्या
1.	वॉर्ड क्र.22 स्टेशन रोड क्रिस्टल प्लाझा सोसायटी समोरील नाला मजुरामार्फत सफाई करण्यात आला	15
2.	वॉर्ड क्र.22 घाटी कॉलनी समोरील नाला मजुरामार्फत सफाई करण्यात आला.	20
3.	पूनमसागर ऑलंपिया सोसायटी समोरील नाला मजुरामार्फत सफाई करण्यात आला.	15
4.	शांतीनगर से.30 बिल्डिंग नंबर 17/18 समोरील नाला मजुरामार्फत सफाई करण्यात आला.	20
5.	वॉर्ड क्र.20 MBMT बस स्टॉप येथे नाल्यातील काढलेला गाळ मजुरामार्फत डंपमध्ये भरण्यात आला. आजीजचा मदरसा येथील मजुरामार्फत गाळ उचलणे	05
6.	शांतीनगर से.07 न्यु इंडिया बँक ते A168 जगमणी पर्यंत नाल्यातील काढलेला गाळ मजुरामार्फत डंपमध्ये भरण्यात आला.	05
	एकूण =	65

वरीलप्रमाणे कामगार / मजुरांमार्फत नाले सफाई करण्याची कामे माझ्या देखरेख व नियंत्रणाखाली कामे पुर्ण झालेली आहेत, असे प्रमाणित करीत आहे. (सोबत Geo Tag फोटो)

Dinesh
ठेकेदार प्रतिनिधी

स्वच्छता निरीक्षक
(प्रभाग स्वच्छता निरीक्षक)
प्रभाग समिती क्र. 5 विभाग
मिरा भाईंदर महानगरपालिका

- स्वच्छता निरिक्षकांच्या सुचनेनुसार कंत्राटी हंगामी मजुर पुरवठा न केल्यास खालीलप्रमाणे प्रती दिन विलंब दंड तपशिल.

अ.क्र.	तपशिल	दंड रक्कम	पुरवठा न केल्यास दंड रु.
1.	MAN POWER	Rs. 500/- PER Day	

स्वच्छता निरीक्षक
(प्रभाग स्वच्छता निरीक्षक)
प्रभाग कार्यालय क्र.५
मिरा भाईंदर महानगरपालिका
----------प्र.विभाग

Mira Bhayandar
Maharashtra
India
2025-05-16(Fri) 09:40am

Mira Bhayandar
Maharashtra
India
2025-05-16(Fri) 06:53am

Mira Bhayandar
Maharashtra
India
2025-05-16(Fri) 09:40am

Mira Bhayandar
Maharashtra
India
2025-05-16(Fri) 09:10am

Mira Bhayandar
Maharashtra
India
2025-05-16(Fri) 09:10am

Mira Bhayandar
Maharashtra
India
2025-05-16(Fri) 09:10am

Mira Bhayandar
Maharashtra
India
2025-05-16(Fri) 10:35
31°C
88°F

Mira Bhayandar
Maharashtra
India
2025-05-16(Fri) 09:40am

मिरा भाईंदर महानगरपालिका
मा. उपायुक्त
प्रभाग समिति
(प्रभाग समिती निहाय)

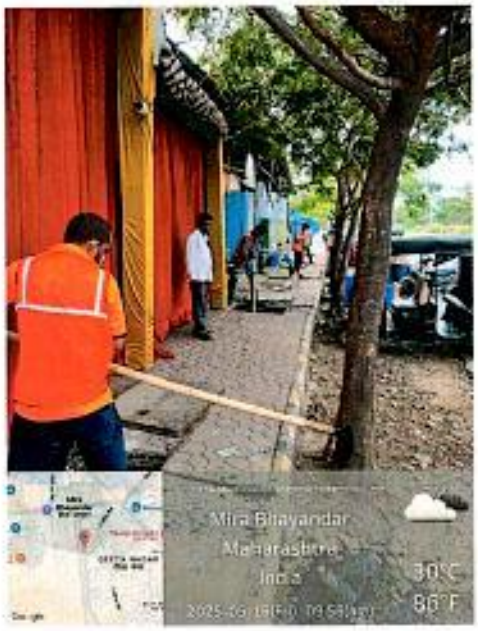

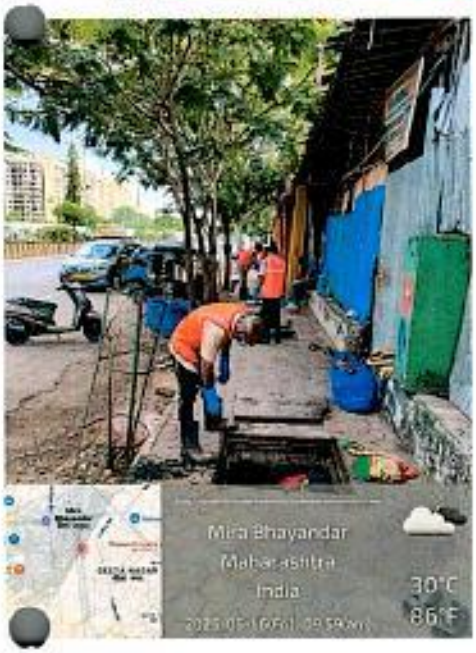

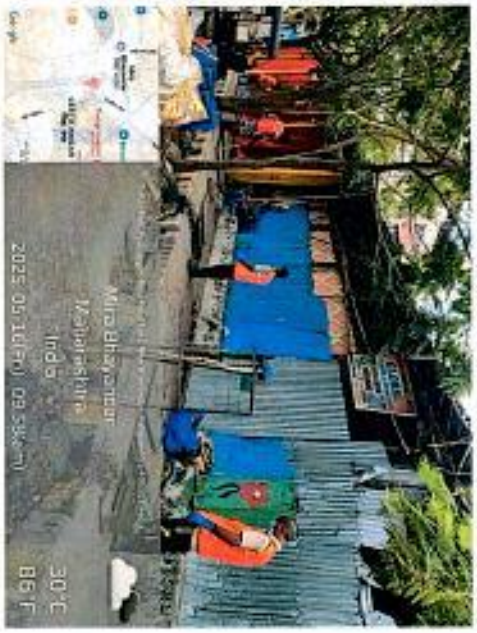

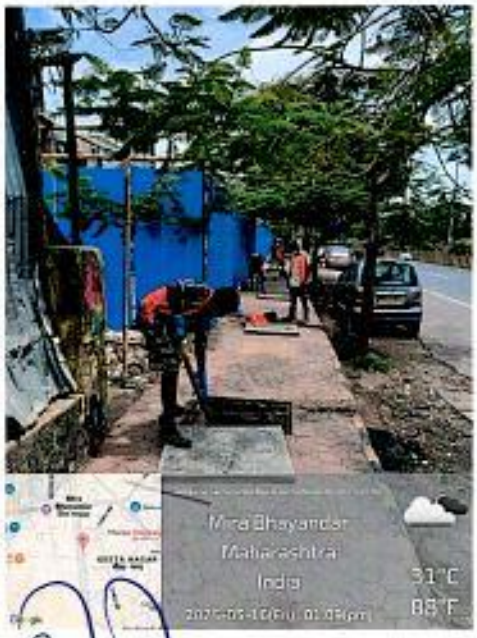

(प्रभाग समन्वयक अधिकारी)

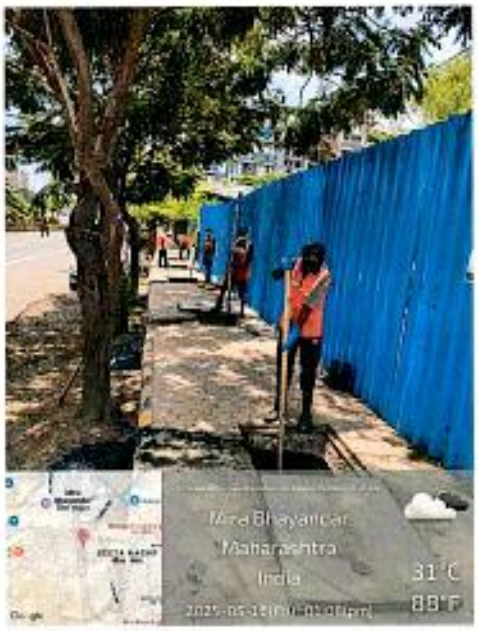

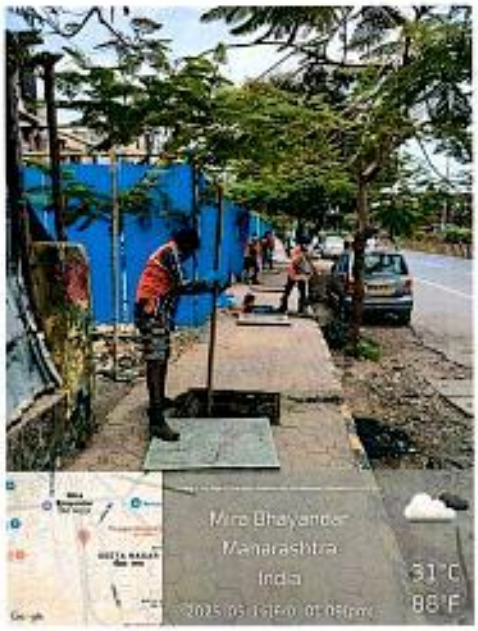

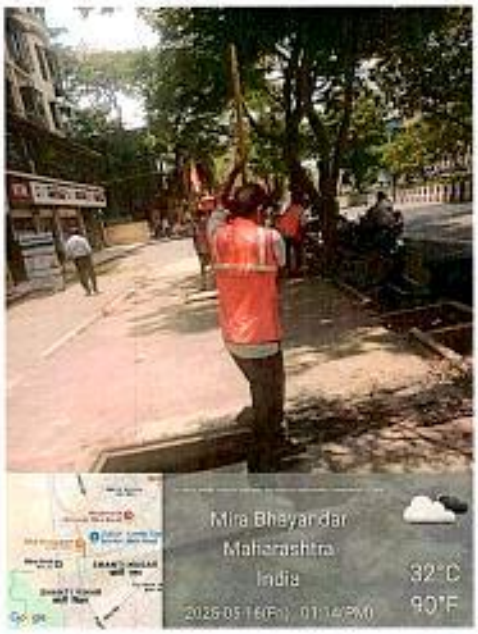

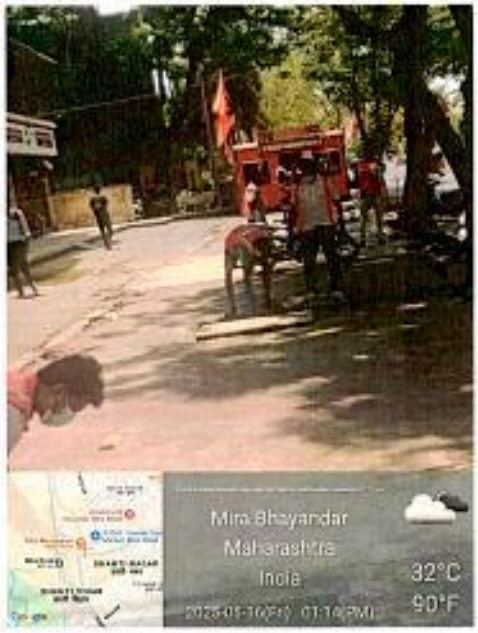

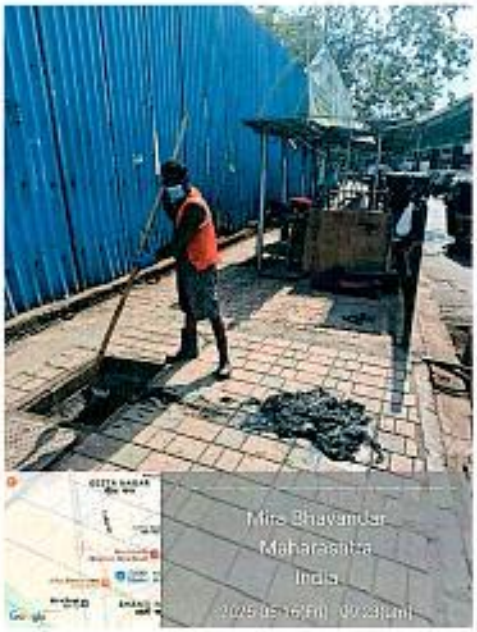

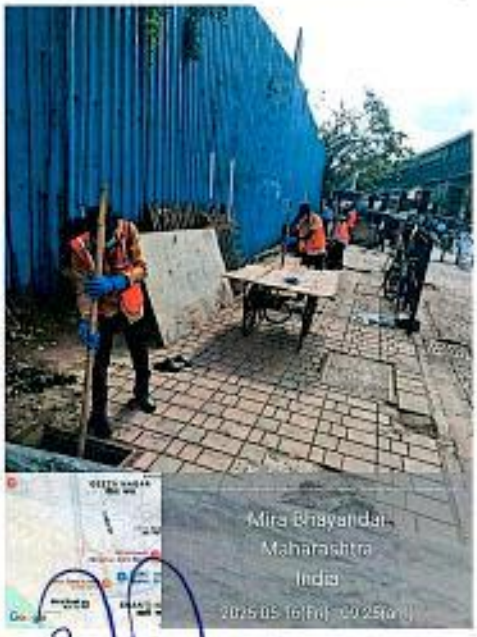

(प्रमोद [illegible] तिवारी)
प्रभाग समिति सचिव
मिरा भाईंदर महानगरपालिका

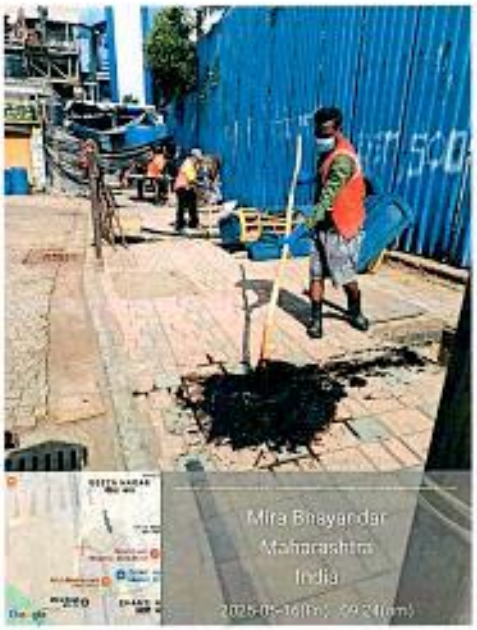

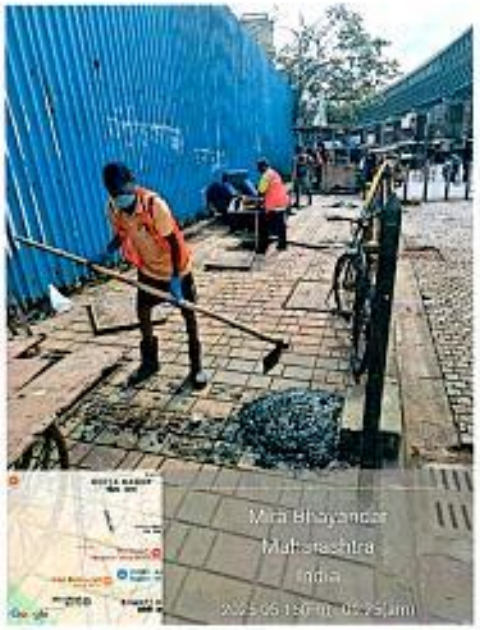

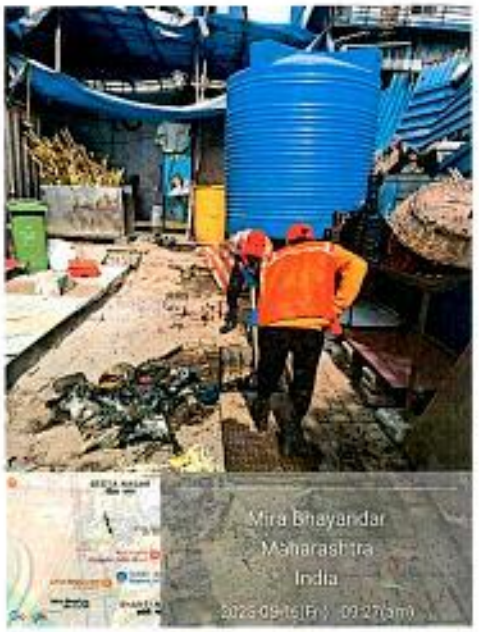

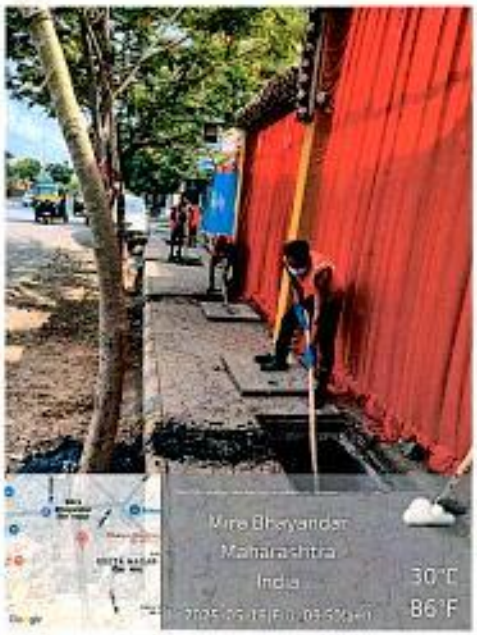

(प्रभाग समन्वयक अधिकारी)

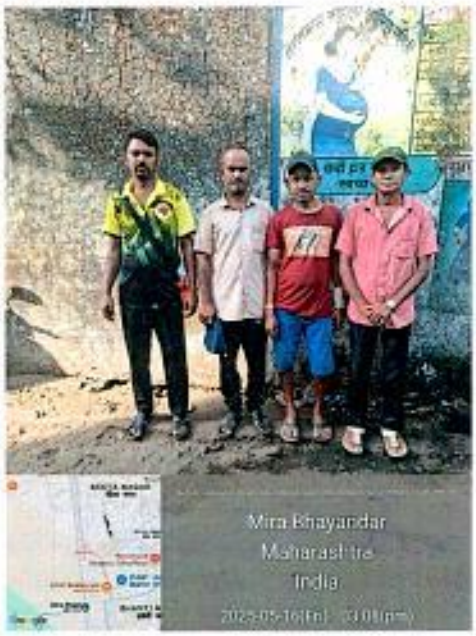

(प्रभाग अधिकारी / शिक्षक)
प्रभाग समिति क्र.
मिरा भाईंदर महानगरपालिका

(प्रभाग समन्वय निरीक्षक)
प्रभाग कार्यालय क्र.
मिरा भाईंदर महानगरपालिका

नालेसफाई दैनंदिन अहवाल

प्रति,
मा. उपायुक्त सो.
घनकचरा व्यवस्थापन विभाग
मिरा भाईंदर महानगरपालिका

विषय :- नाले सफाई कामी मजुर/ कामगार पुरवठा केल्याबाबत
संदर्भ :- 1. दि.15/04/2025 रोजीचा करारनामा
2. दि17/04/2025 रोजीचा कार्यादेश.

मिरा भाईंदर महानगरपालिका क्षेत्रात नालेसफाई कामी प्रभाग समिती क्र. 3 मध्ये दि. 26/5/2025 रोजी मे.आशापुरा कंन्स्ट्रक्शन कंपनी यांनी खालीलप्रमाणे मजुर/ कामगार पुरवठा केलेल्या केलेला आहे.

अ.क्र.	नाल्याचे ठिकाण	मजुर/ कामगार संख्या
1)	झुणका भाकर ते आराधना ते चिंतामणी ते खाडी पर्यंतची नाला — आशिष ईडा इस्टेट शाळा नं. 93 ते राजश्री मेडक शाळा नं. 5 पर्यंत्या नाला सफाई करण्यात आली	26
2)	झुणका भाकर ते आराधना ते चिंतामणी ते खाडी पर्यंतची नाला — सुनाता शॉपिंग E ते साधुराम हॉटेल पर्यंतचा नाला सफाई करण्यात आली.	39
3)	मानव वाईन शॉप ते किरण नगर ते खाडी पर्यंतचा नाला — किरण नगर हनुमान स्वामी मंदिर जमा केलेला कचरा गाळ उपरदारे उचलण्यात आला.	08
4)	झुणका भाकर आराधना ते चिंतामणी ते खाडी — भारत नगर कबुतरखाना ते सुजाता बिल्डिंग पर्यंत कचरा गाळ जमा करणे	05

वरीलप्रमाणे कामगार / मजुरांमार्फत नाले सफाई करण्याची कामे माझ्या देखरेख व नियंत्रणाखाली कामे पुर्ण झालेली आहेत, असे प्रमाणित करीत आहे. (सोबत Geo Tag फोटो)

ठेकेदार प्रतिनिधी

Pawadkar
स्वच्छता निरीक्षक
स्वच्छता निरीक्षक
मि. भा. म. न. पा.
नयगर / गोडदेव (विभाग)
विभाग

- स्वच्छता निरिक्षकांच्या सुचनेनुसार कंत्राटी हंगामी मजुर पुरवठा न केल्यास खालीलप्रमाणे प्रती दिन विलंब दंड तपशिल.

अ.क्र.	तपशिल	दंड रक्कम	पुरवठा न केल्यास दंड रु.
1.	MAN POWER	Rs. 500/- PER Day	

स्वच्छता निरीक्षक

स्वच्छता निरीक्षक विभाग

मि. भा. म. न. पा.

नवघर / गोडदेव (विभाग)

सहायक निरीक्षक
मि. भा. म. न. पा.
नवघर / गोडदेव (विभाग)

स्वच्छता निरीक्षक
मि. भा. म. न. पा.
नवघर / गोडदेव (विभाग)

नालेसफाई दैनंदिन अहवाल

प्रति,
मा. उपायुक्त सो.
घनकचरा व्यवस्थापन विभाग
मिरा भाईंदर महानगरपालिका

विषय :- नाले सफाई कामी मजुर/ कामगार पुरवठा केल्याबाबत
संदर्भ :- 1. दि.15/04/2025 रोजीचा करारनामा
2. दि17/04/2025 रोजीचा कार्यादेश.

मिरा भाईंदर महानगरपालिका क्षेत्रात नालेसफाई कामी प्रभाग समिती क्र.3 मध्ये दि.१६/५/2025 रोजी मे.आशापुरा कंन्स्ट्रक्शन कंपनी यांनी खालीलप्रमाणे मजुर/ कामगार पुरवठा केलेल्या केलेला आहे.

अ.क्र.	नाल्याचे ठिकाण	मजुर/ कामगार संख्या
१)	केबिन रोड रेल्वे समांतर नाला - मधुरा कुंज ते रेल्वे पादचारी पुल पर्यंतचा नाला सफाई करण्यात आला.	३६.
२)	नर्मदा कंपाउंड, गोडदेव नाला - गणेश पॅलेस ते नाकोडा अपार्टमेंटचा नाला सफाई करण्यात आला	२४
३)	जय अंबे, नवघर पोलिस चौकी ते परशुराम पार्किंग मैदान - सिध्दिविनायक शक्ती पेट्रोल पंप नाल्याचा गाळ उपसण्यात आला.	०४
४)	जय अंबे नवघर पोलिस चौकी ते परशुराम पार्किंग मैदान - अंबिका पेट्रोल पंप नाल्याचा कचरा गाळ उपसण्यात आला	०४

वरीलप्रमाणे कामगार / मजुरांमार्फत नाले सफाई करण्याची कामे माझ्या देखरेख व नियंत्रणाखाली कामे पुर्ण झालेली आहेत, असे प्रमाणित करीत आहे. (सोबत Geo Tag फोटो)

ठेकेदार प्रतिनिधी

स्वच्छता निरीक्षक
स्वच्छता निरीक्षक
विभाग
मि. भा. म. न. पा. (नवघर विभाग)

- स्वच्छता निरिक्षकांच्या सुचनेनुसार कंत्राटी हंगामी मजुर पुरवठा न केल्यास खालीलप्रमाणे प्रती दिन विलंब दंड तपशिल.

अ.क्र.	तपशिल	दंड रक्कम	पुरवठा न केल्यास दंड रु.
1.	MAN POWER	Rs. 500/- PER Day	

स्वच्छता निरीक्षक
विभाग

स्वच्छता निरीक्षक

मि. म. न. पा. (नवघर विभाग)

(प्रियम्बदा मिश्रा)
कार्यक्रम निदेशक
एम.वी.एन. पी.जी. (स्वायत्त) महाविद्यालय

नालेसफाई दैनंदिन अहवाल

प्रति,
मा. उपायुक्त सो.
घनकचरा व्यवस्थापन विभाग
मिरा भाईंदर महानगरपालिका

विषय :- नाले सफाई कामी मजुर/ कामगार पुरवठा केल्याबाबत
संदर्भ :- 1. दि.15/04/2025 रोजीचा करारनामा
2. दि17/04/2025 रोजीचा कार्यादेश.

मिरा भाईंदर महानगरपालिका क्षेत्रात नालेसफाई कामी प्रभाग समिती क्र.03 मध्ये दि. 16/5/2025 रोजी मे.आशापुरा कंन्स्ट्रक्शन कंपनी यांनी खालीलप्रमाणे मजुर/ कामगार पुरवठा केलेल्या केलेला आहे.

अ.क्र.	नाल्याचे ठिकाण	मजुर/ कामगार संख्या
1)	स्टील कंपनी ते शिवशक्तीनगर	15

वरीलप्रमाणे कामगार / मजुरांमार्फत नाले सफाई करण्याची कामे माझ्या देखरेख व नियंत्रणाखाली कामे पुर्ण झालेली आहेत, असे प्रमाणित करीत आहे. (सोबत Geo Tag फोटो)

ठेकेदार प्रतिनिधी

स्वच्छता निरीक्षक
----------विभाग

स्वच्छता अधिकारी
मिरा भाईंदर महानगरपालिका

- स्वच्छता निरिक्षकांच्या सुचनेनुसार कंत्राटी हंगामी मजुर पुरवठा न केल्यास खालीलप्रमाणे प्रती दिन विलंब दंड तपशिल.

अ.क्र.	तपशिल	दंड रक्कम	पुरवठा न केल्यास दंड रु.
1.	MAN POWER	Rs. 500/- PER Day	

स्वच्छता निरीक्षक

----------विभाग

अधिकारी

नालेसफाई दैनंदिन अहवाल

प्रति,
मा. उपायुक्त सो.
घनकचरा व्यवस्थापन विभाग
मिरा भाईंदर महानगरपालिका

विषय :- नाले सफाई कामी मजुर/ कामगार पुरवठा केल्याबाबत
संदर्भ :- 1. दि.15/04/2025 रोजीचा करारनामा
2. दि17/04/2025 रोजीचा कार्यादेश.

मिरा भाईंदर महानगरपालिका क्षेत्रात नालेसफाई कामी प्रभाग समिती क्र.०४ मध्ये दि.१६ /०५ /2025 रोजी मे.आशापुरा कंन्स्ट्रक्शन कंपनी यांनी खालीलप्रमाणे मजुर/ कामगार पुरवठा केलेल्या केलेला आहे.

अ.क्र.	नाल्याचे ठिकाण	मजुर/ कामगार संख्या
	शनिमंदिर गेट ते गॅसगोडाऊनमागेपर्यंत	४०

वरीलप्रमाणे कामगार / मजुरांमार्फत नाले सफाई करण्याची कामे माझ्या देखरेख व नियंत्रणाखाली कामे पुर्ण झालेली आहेत, असे प्रमाणित करीत आहे. (सोबत Geo Tag फोटो)

ठेकेदार प्रतिनिधी

स्वच्छता निरीक्षक
----------विभाग

स्वच्छता अधिकारी
मिरा भाईंदर महानगरपालिका

- स्वच्छता निरिक्षकांच्या सुचनेनुसार कंत्राटी हंगामी मजुर पुरवठा न केल्यास खालीलप्रमाणे प्रती दिन विलंब दंड तपशिल.

अ.क्र.	तपशिल	दंड रक्कम	पुरवठा न केल्यास दंड रु.
1.	MAN POWER	Rs. 500/- PER Day	

स्वच्छता निरीक्षक

----------विभाग

स्वच्छ[illegible] अधिकारी
मिरा भाइंदर महानगरपालिका

दि: 16/05/2025

मजूर संख्या = 15

स्वच्छता अधिकारी
मिरा भाईंदर महानगरपालिका

16/5

दि. 16/05/2025

स्टील कंपनी ते शिवशक्तीनगर

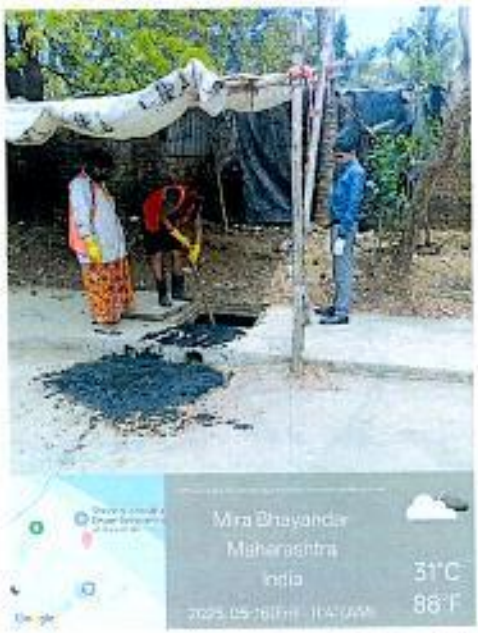

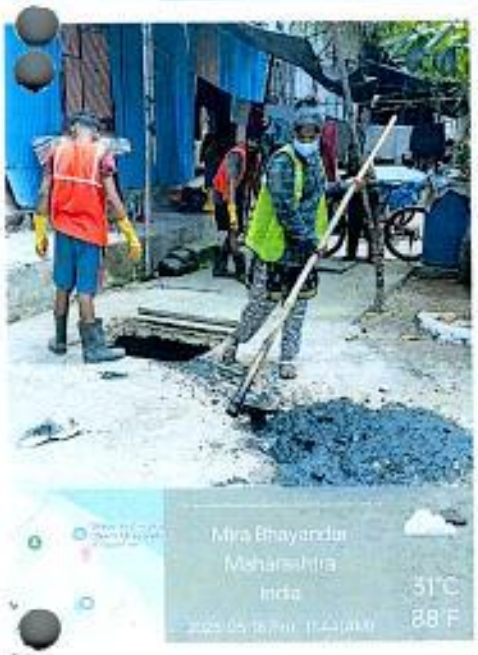

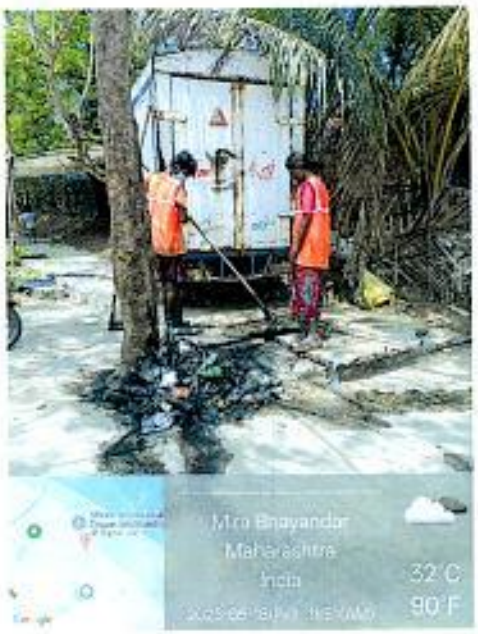

स्वच्छता अधिकारी
मिरा भाईंदर महानगरपालिका

16/05

नालेसफाई दैनंदिन अहवाल

प्रति,
मा. उपायुक्त सो.
घनकचरा व्यवस्थापन विभाग
मिरा भाईदर महानगरपालिका

विषय :- नाले सफाई कामी मजुर/ कामगार पुरवठा केल्याबाबत
संदर्भ :- 1. दि.15/04/2025 रोजीचा करारनामा
2. दि17/04/2025 रोजीचा कार्यादेश.

मिरा भाईदर महानगरपालिका क्षेत्रात नालेसफाई कामी प्रभाग समिती क्र.03 मध्ये दि. 16/5/2025 रोजी मे.आशापुरा कंन्स्ट्रक्शन कंपनी यांनी खालीलप्रमाणे मजुर/ कामगार पुरवठा केलेल्या केलेला आहे.

अ.क्र.	नाल्याचे ठिकाण	मजुर/ कामगार संख्या
1	इंदिरानगर तलाव	50

वरीलप्रमाणे कामगार / मजुरांमार्फत नाले सफाई करण्याची कामे माझ्या देखरेख व नियंत्रणाखाली कामे पुर्ण झालेली आहेत, असे प्रमाणित करीत आहे. (सोबत Geo Tag फोटो)

ठेकेदार प्रतिनिधी

स्वच्छता निरीक्षक
----------विभाग

स्वच्छता अधिकारी
मिरा भाईंदर महानगरपालिका

- स्वच्छता निरिक्षकांच्या सुचनेनुसार कंत्राटी हंगामी मजुर पुरवठा न केल्यास खालीलप्रमाणे प्रती दिन विलंब दंड तपशिल.

अ.क्र.	तपशिल	दंड रक्कम	पुरवठा न केल्यास दंड रु.
1.	MAN POWER	Rs. 500/- PER Day	

स्वच्छता निरीक्षक

.....विभाग

स्वच्छता अधिकारी

मिरा भाईंदर महानगरपालिका

दि. 16/05/2025

मजूर संख्या = 50

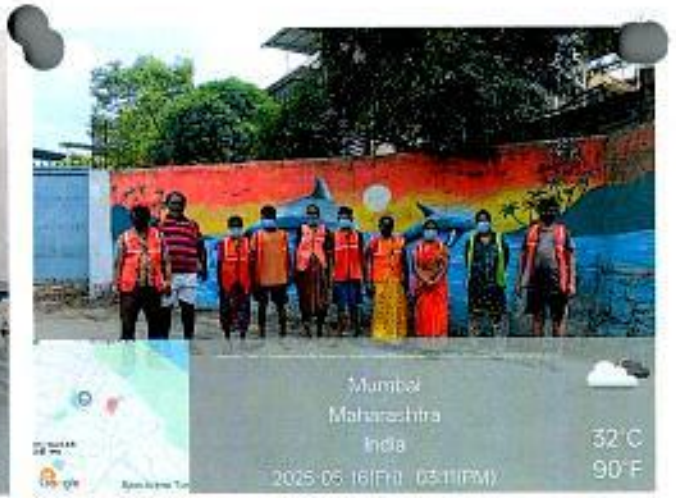

स्वच्छता अधिकारी
मिरा भाईंदर महानगरपालिका

दि. 16/05/2025

इंदिरानगर तबेला

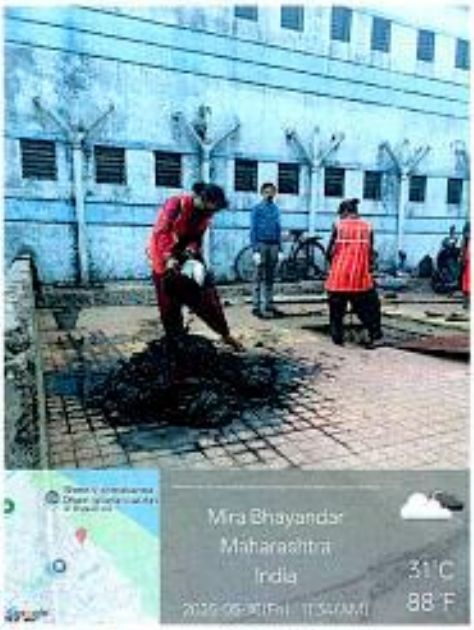

स्वच्छता अधिकारी
मिरा भाईंदर महानगरपालिका

नालेसफाई दैनंदिन अहवाल

प्रति,
मा. उपायुक्त सो.
घनकचरा व्यवस्थापन विभाग
मिरा भाईंदर महानगरपालिका

विषय :- नाले सफाई कामी मजुर/ कामगार पुरवठा केल्याबाबत
संदर्भ :- 1. दि.15/04/2025 रोजीचा करारनामा
2. दि17/04/2025 रोजीचा कार्यादेश.

मिरा भाईंदर महानगरपालिका क्षेत्रात नालेसफाई कामी प्रभाग समिती क्र. ०४ मध्ये दि. १६/०५/2025 रोजी मे.आशापुरा कंन्स्ट्रक्शन कंपनी यांनी खालीलप्रमाणे मजुर/ कामगार पुरवठा केलेल्या केलेला आहे.

अ.क्र.	नाल्याचे ठिकाण	मजुर/ कामगार संख्या
१.	सोना पॅलेस हॉटेल ते आकाश क्लासिक बिल्डींग पर्यंत नाला.	२४
२.	आप्पा साहेब धर्माधिकारी गार्डन कॉर्नल पार्क मार्गील नाला.	२९.
३.	नमस्कार पेट्रोल पंप नाला भारत कंपाऊंड मार्गील दारा ढाबा नाला.	४४
४.	रश्मी हर्ष शांती विश्वानगरी गोरव फिल्म पर्यंत नाला.	३६
५.	नाल्यातील काढलेला गाळ उचलण्याकरिता ऊंटवर	०७
६.	हायड्रा मशिन सोबत - सेव्हन स्कोअर स्कुल, वेस्टन हॉटेल नाला.	०६
		एकुण -१४६

वरीलप्रमाणे कामगार / मजुरांमार्फत नाले सफाई करण्याची कामे माझ्या देखरेख व नियंत्रणाखाली कामे पुर्ण झालेली आहेत, असे प्रमाणित करीत आहे. (सोबत Geo Tag फोटो)

ठेकेदार प्रतिनिधी

(प्रभारी स्वच्छता निरीक्षक)
मिरा भाईंदर महानगरपालिका

स्वच्छता निरीक्षक
गोल्डन नेस्ट - कनकिया विभाग
हरकेश - काशिगाव

स्वच्छता अधिकारी
मिरा भाईंदर महानगरपालिका

- स्वच्छता निरिक्षकांच्या सुचनेनुसार कंत्राटी हंगामी मजुर पुरवठा न केल्यास खालीलप्रमाणे प्रती दिन विलंब दंड तपशिल.

अ.क्र.	तपशिल	दंड रक्कम	पुरवठा न केल्यास दंड रु.
1.	MAN POWER	Rs. 500/- PER Day	—

स्वच्छता निरीक्षक

विभाग

गोल्डन नेस्ट-कनकिया
हटकेश - काशिगाव

स्वच्छता अधिकारी
मिरा भाईंदर महानगरपालिका

प्रभारी स्वच्छता निरीक्षक
(प्रभारी स्वच्छता निरीक्षक)
मिरा भाईंदर महानगरपालिका

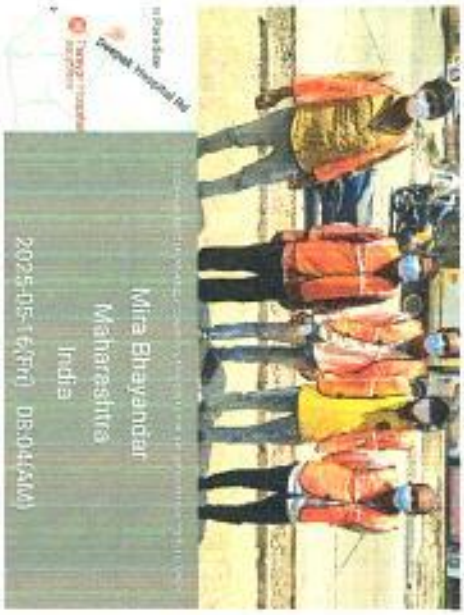

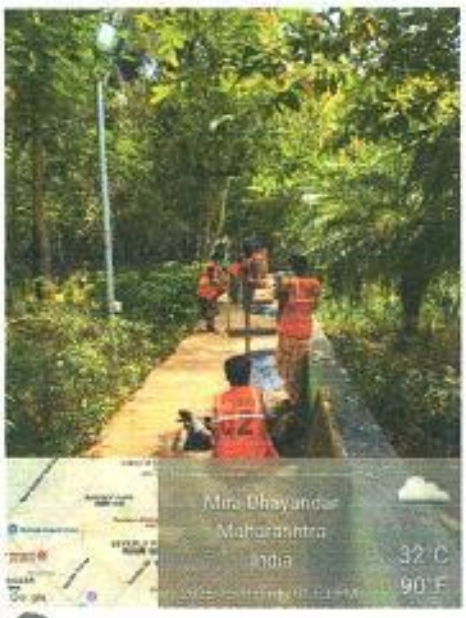

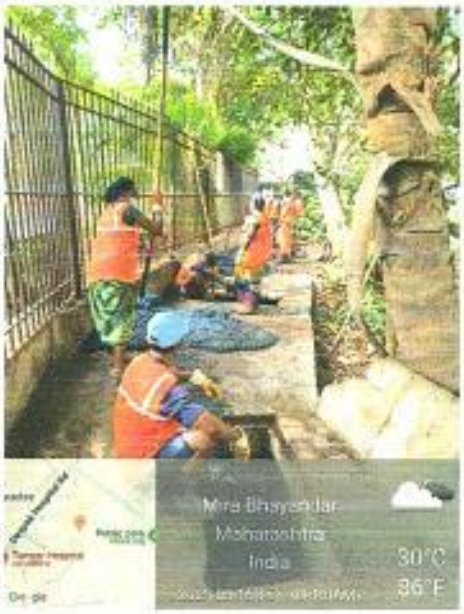

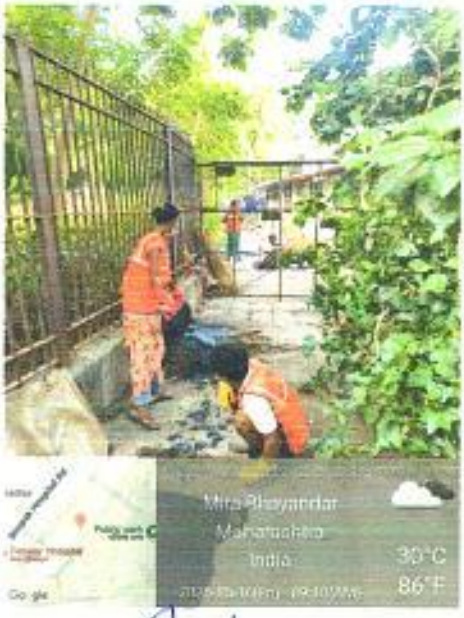

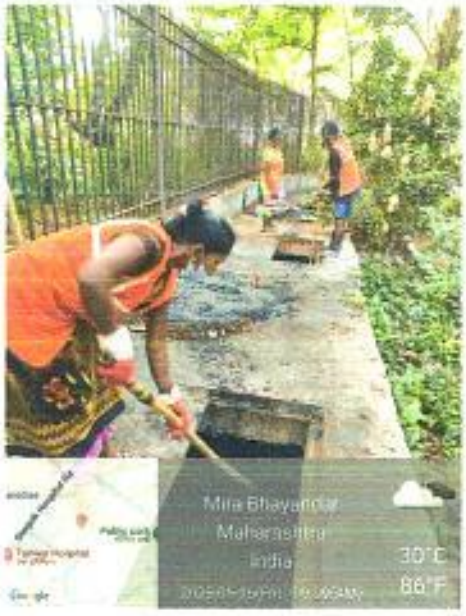

(प्रभारी स्वच्छता निरीक्षक)
मिरा भाईंदर महानगरपालिका

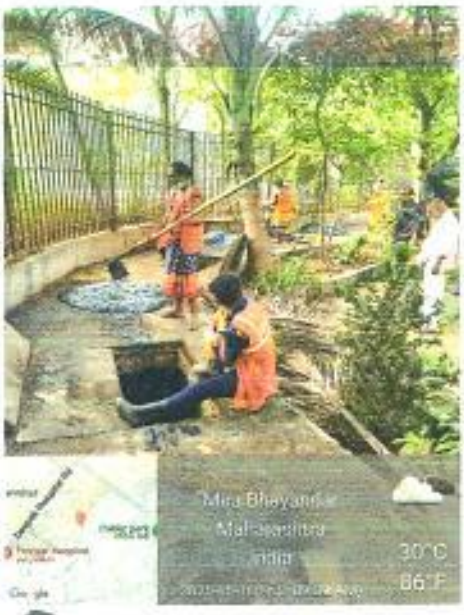

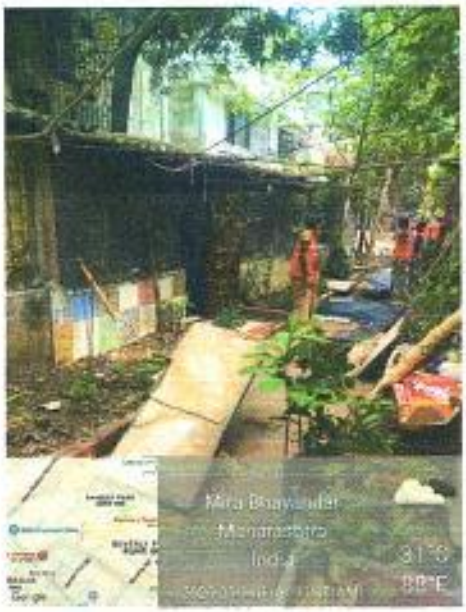

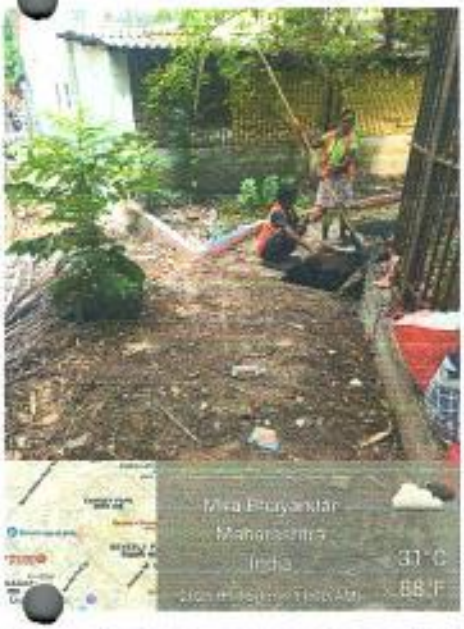

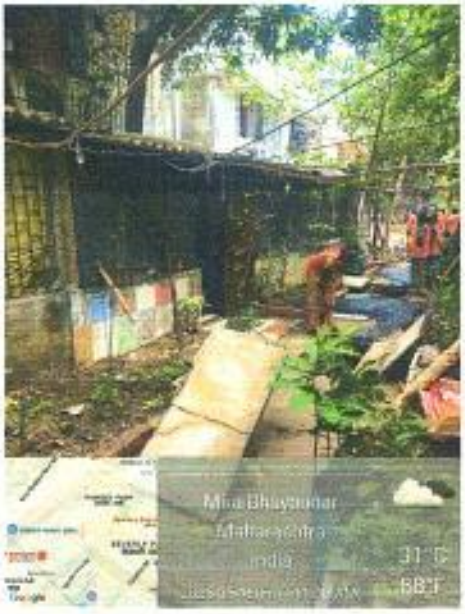

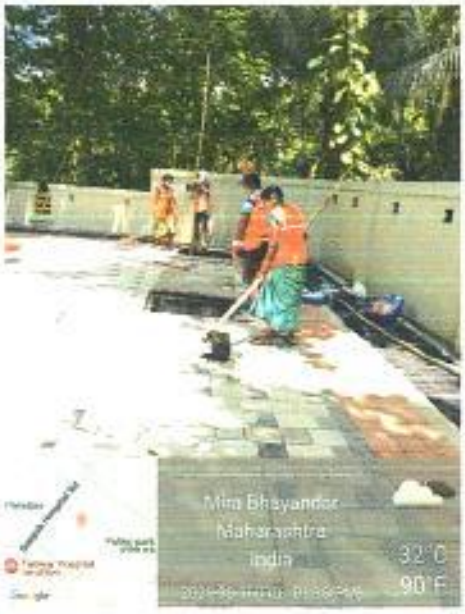

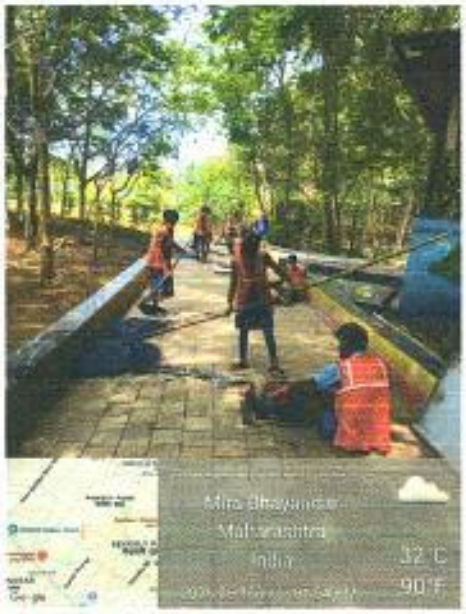

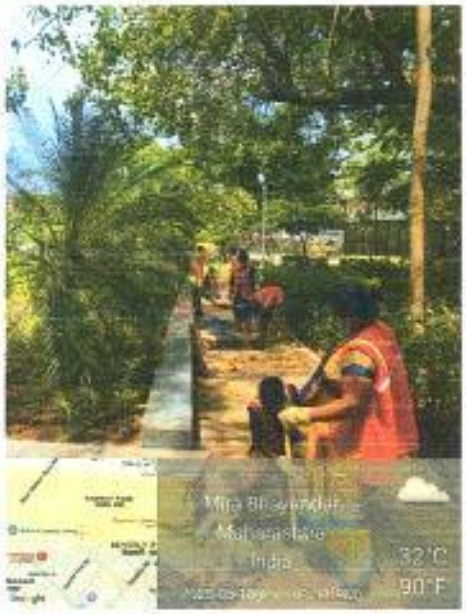

(प्रभारी स्वच्छता निरीक्षक)
मिरा भाईंदर महानगरपालिका

(प्रभारी स्वच्छता निरीक्षक)
मिरा भाईंदर महानगरपालिका

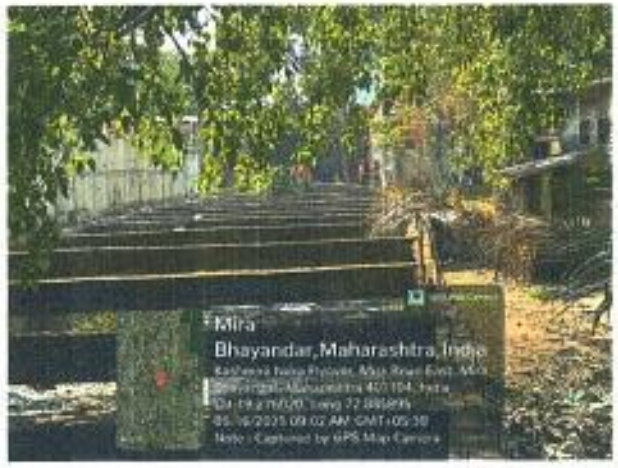

(प्रभारी स्वच्छता निरीक्षक)
मिरा भाईंदर महानगरपालिका

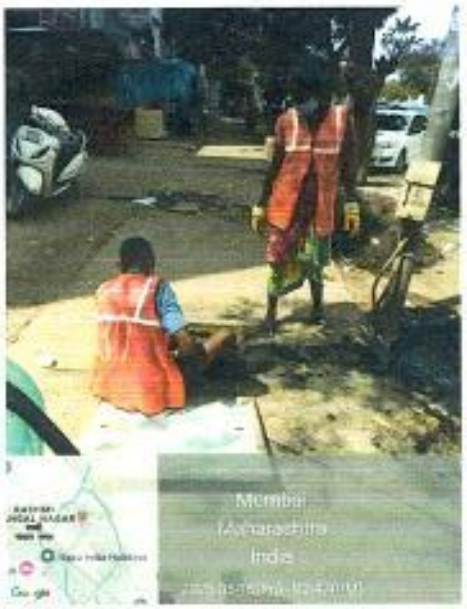

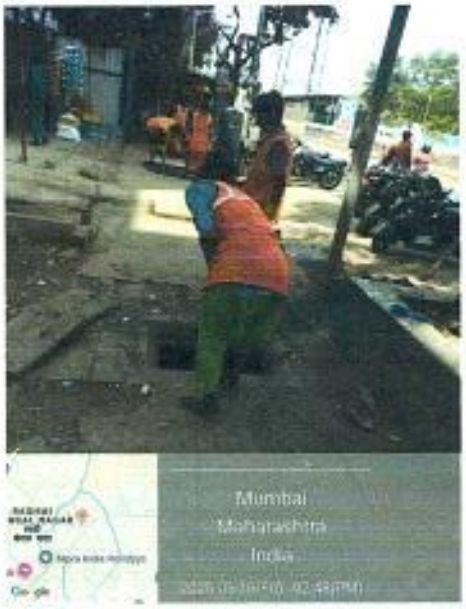

(प्रभारी स्वच्छता निरीक्षक)
मिरा भाईंदर महानगरपालिका

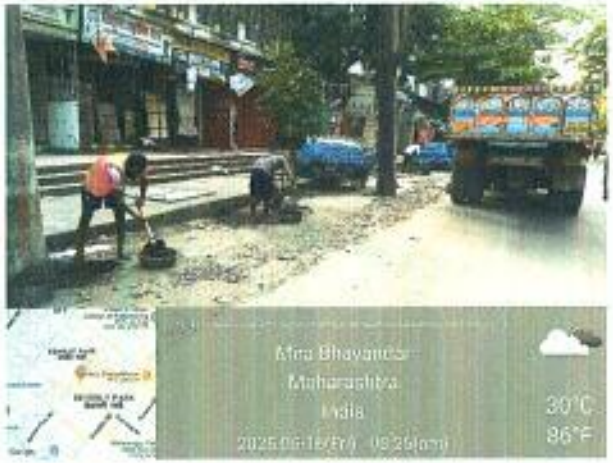

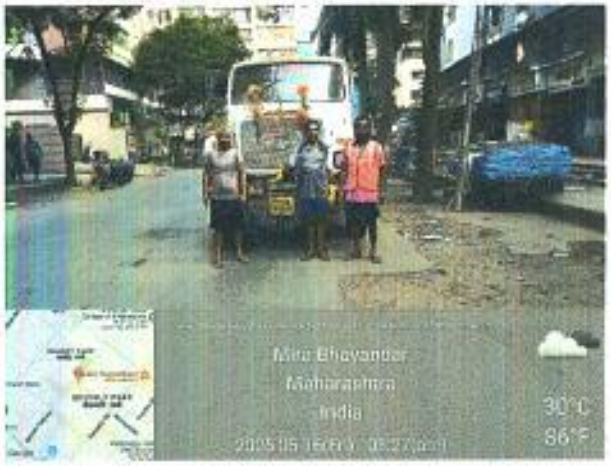

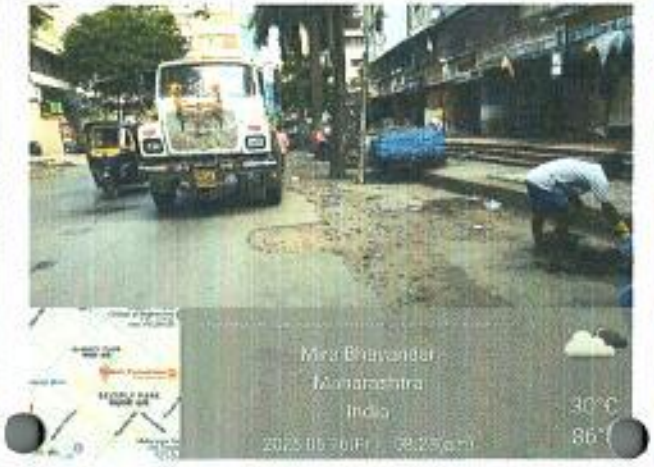

(प्रभारी स्वच्छता निरीक्षक)
मिरा भाईंदर महानगरपालिका

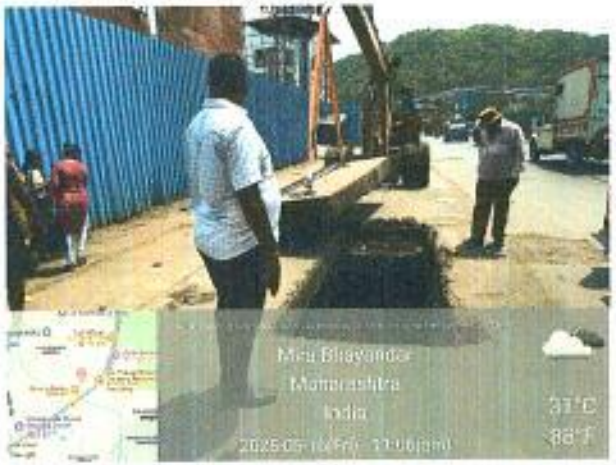

(प्रभारी सहायक निरीक्षक)
मिरा भाईंदर महानगरपालिका

नालेसफाई दैनंदिन अहवाल

प्रति,
मा. उपायुक्त सो.
घनकचरा व्यवस्थापन विभाग
मिरा भाईंदर महानगरपालिका

विषय :- नाले सफाई कामी मजुर/ कामगार पुरवठा केल्याबाबत
संदर्भ :- 1. दि.15/04/2025 रोजीचा करारनामा
2. दि17/04/2025 रोजीचा कार्यादेश.

मिरा भाईंदर महानगरपालिका क्षेत्रात नालेसफाई कामी प्रभाग समिती क्र. 06 मध्ये दि. 16 / 05/2025 रोजी मे.आशापुरा कंन्स्ट्रक्शन कंपनी यांनी खालीलप्रमाणे मजुर/ कामगार पुरवठा केलेल्या केलेला आहे.

अ.क्र.	नाल्याचे ठिकाण	मजुर/ कामगार संख्या
1)	मिरा-गावठण नाला ठिकाण श्री. अमेश सामाजीक शौचालय पासून नाला सफाई	25 मजुर
2)	सुन्नीबिंपाडा सुन्नी मजीद नवबीज मोठा नाला सफाई	26 मजुर
		51 मजुर

वरीलप्रमाणे कामगार / मजुरांमार्फत नाले सफाई करण्याची कामे माझ्या देखरेख व नियंत्रणाखाली कामे पुर्ण झालेली आहेत, असे प्रमाणित करीत आहे. (सोबत Geo Tag फोटो)

ठेकेदार प्रतिनिधी

स्वच्छता निरीक्षक
(प्रभाग स्वच्छता निरीक्षक)
प्रभाग समिती क्र. 06 विभाग
मिरा भाईंदर महानगरपालिका

- स्वच्छता निरिक्षकांच्या सुचनेनुसार कंत्राटी हंगामी मजुर पुरवठा न केल्यास खालीलप्रमाणे प्रती दिन विलंब दंड तपशिल.

अ.क्र.	तपशिल	दंड रक्कम	पुरवठा न केल्यास दंड रु.
1.	MAN POWER	Rs. 500/- PER Day	—

स्वच्छता निरीक्षक
(मनपा स्वच्छता निरीक्षक)
प्रभाग समिती क्र. ०६
मिरा भाईंदर महानगरपालिका
विभाग

16/5/25

Mira Bhayandar
Maharashtra
India
30°C
86°F
2025-05-16(Fri) 09:42(am)

Mira Bhayandar
Maharashtra
India
32°C
90°F
2025-05-16(Fri) 02:36(pm)

Mira Bhayandar
Maharashtra
India
30°C
2025-05-16(Fri) 09:43(am)

2025-05-16(Fri) 02:35(pm)

Mira Bhayandar
Maharashtra
India
32°C
90°F

Mira Bhayandar
Maharashtra
India
30°C
86°F
2025-05-16(Fri) 08:12(am)

Mira Bhayandar
Maharashtra
India
32°C
90°F
2025-05-16(Fri) 02:36(pm)

Mira Bhayandar
Maharashtra
India
32°C
90°F

Mira Bhayandar
Maharashtra
India
30°C
86°F
2025-05-16(Fri) 09:44(am)

(Mira Bhayandar)

प्रिया शर्मा, सहायक आयुक्त

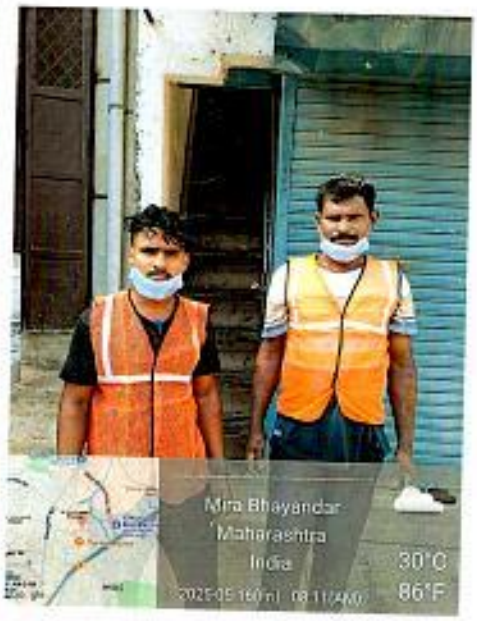

(प्रभाग समिती निरीक्षक)
प्रभाग समिती क.
मिरा भाईंदर महानगरपालिका

नालेसफाई दैनंदिन अहवाल

प्रति,
मा. उपायुक्त सो.
घनकचरा व्यवस्थापन विभाग
मिरा भाईंदर महानगरपालिका

विषय :- नाले सफाई / खोदाई कामासाठी जे.सी.बी. / पोकलन-300 / पोकलन-200/ हायड्रा/ बोटसह पोकलन मशिन पुरवठा केल्याबाबत
संदर्भ :- 1. दि.15/04/2025 रोजीचा करारनामा
2. दि17/04/2025 रोजीचा कार्यादेश.

मिरा भाईंदर महानगरपालिका क्षेत्रात प्रभाग समिती क्र.०४ मध्ये दि.१६ /०५/2025 रोजी मे. आशापुरा कंन्स्ट्रक्शन कंपनी यांनी पुरवठा केलेल्या जे.सी.बी. / पोकलन-300 / पोकलन-200/ हायड्रा /बोटसह पोकलन मशिन पुरवठा मशिनव्दारे नाले सफाई / खोदाई करण्यात आले आहे.

नाला / परिसराचे नाव (कोठून कुठ पर्यंत)	मशिन प्रकार / मशिन क्रमांक	वेळ	एकुण तास
१. जे. पी. अपना घर फेस-1 MMRDA नाला	पोकलन EX-300	स. ९:१० ते दु. १:१०	८ तास
		दु. २:०० ते सायं. ६:००	
२. विस्टने हॉटेल समोर हायवे सर्विस रोड नाला	जे.सी.बी. MH-04 MF-1457	स. ९:१५ ते दु. १:३०	८ तास
		दु. २:१५ ते सायं. ६:००	
	हायड्रा MH-04 DT-0798	स. ९:१५ ते दु. १:३०	८ तास
		दु. २:१५ ते सायं. ६:००	
३. फॉमेली केअर हॉस्पीटल ते महेंद्र अपार्मेंट, सेव्हन स्क्वेअर स्कुल समोरील नाला.	जे.सी.बी MH-02 AV-9392	स. ८:४५ ते दु. १:००	८ तास
		दु. २:०० ते सायं. ५:४५	
	हायड्रा MH-43 2440	स. ८:४५ ते दु. १:००	८ तास
		दु. २:०० ते सायं. ५:४५	

वर नमुद केलेले कच्चे/ पक्के नाले सफाई / खोदाई करणे कामी जे.सी.बी. / पोकलन-300 / पोकलन-200/ हायड्रा/ बोटसह पोकलन मशिन पुरवठा करुन माझ्या देखरेख व नियंत्रणाखाली कामे पूर्ण केलेली आहेत. असे प्रमाणित करीत आहे. (सोबत Geo Tag फोटो)

(ठेकेदार प्रतिनिधी)

(प्रभारी स्वच्छता निरीक्षक)
मिरा भाईंदर महानगरपालिका

स्वच्छता निरीक्षक
काशिगाव- हटकेश विभाग
ग्रीन्डन नेस्ट
स्वच्छता अधिकारी
मिरा भाईंदर महानगरपालिका

- स्वच्छता निरिक्षकांच्या सुचनेनुसार जे.सी.बी., पोकलन POCLAIN MACHINE - 300 POCLAIN MACHINE - 200, बोटसह पोकलन, हायड्रा मशिन पुरवठा न केल्यास खालीलप्रमाणे प्रती दिन विलंब दंड तपशिल.

अ.क्र.	तपशिल	दंड रक्कम	पुरवठा न केल्यास दंड रु.
1.	POCLAIN MACHINE - 300	Rs. 3000/- PER Day	—
2.	POCLAIN MACHINE - 200	Rs. 2000/- PER Day	—
3.	POCLAIN MACHINE WITH BOAT	Rs. 1000/- PER Day	—
4.	JCB MACHINE	Rs. 500/- PER Day	—
5.	HAYDRA MACHINE	Rs. 1000/- PER Day	—

स्वच्छता निरीक्षक

काशिगाव - हटकेश विभाग

गोल्डन नेस्ट

स्वच्छता अधिकारी

मिरा भाईंदर महानगरपालिका

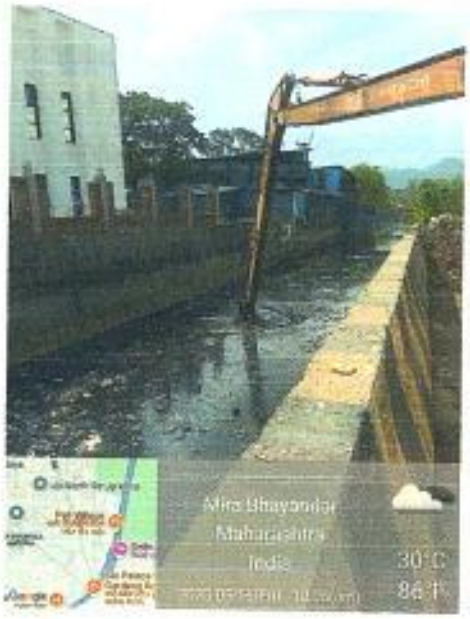

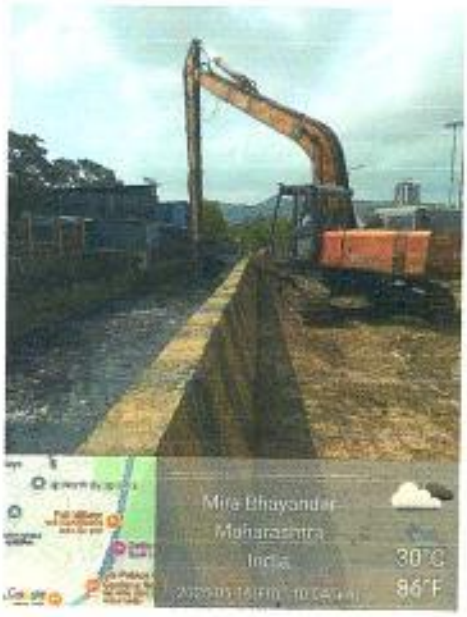

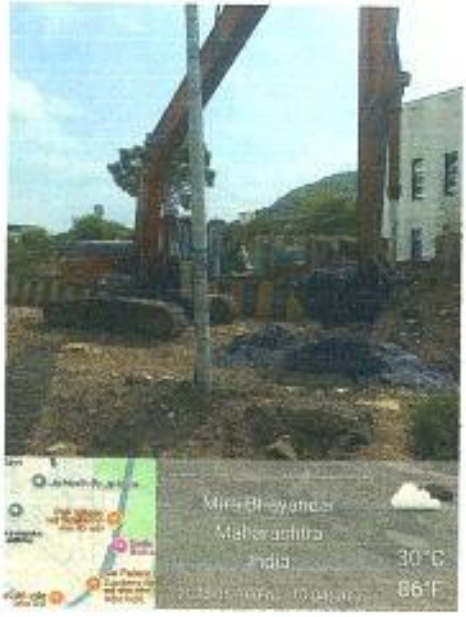

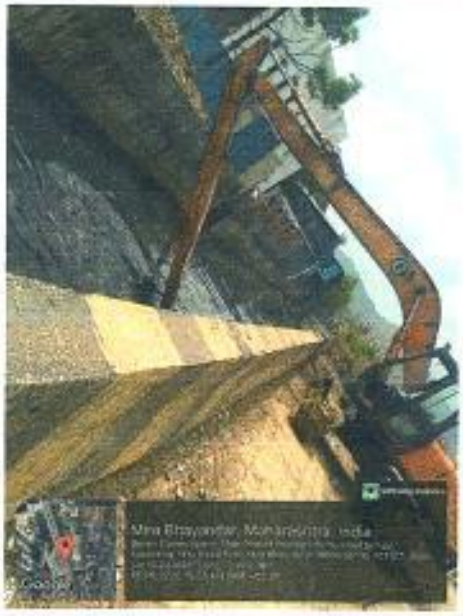

(प्रभारी स्वच्छता निरीक्षक)
मिरा भाईंदर महानगरपालिका

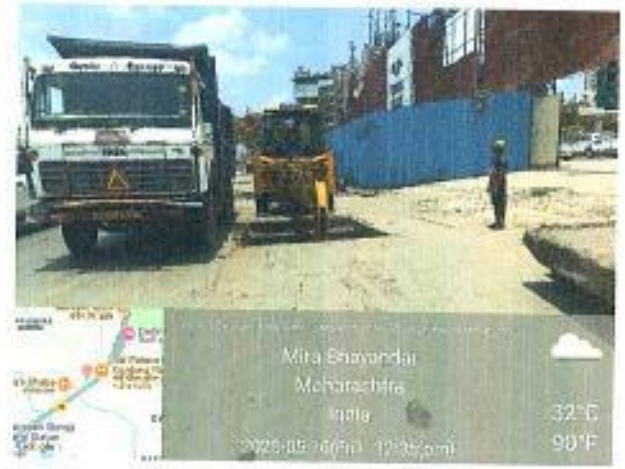

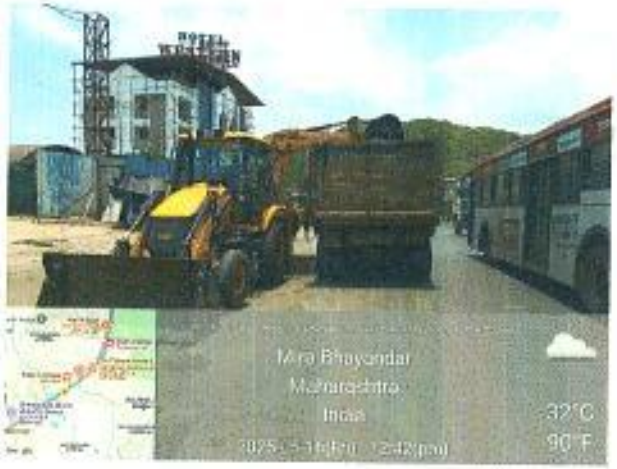

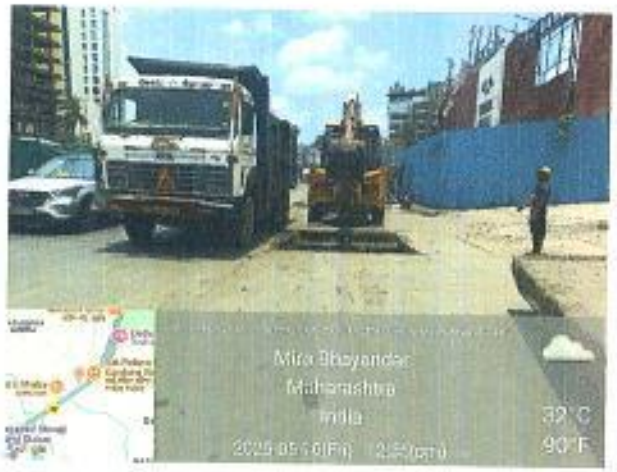

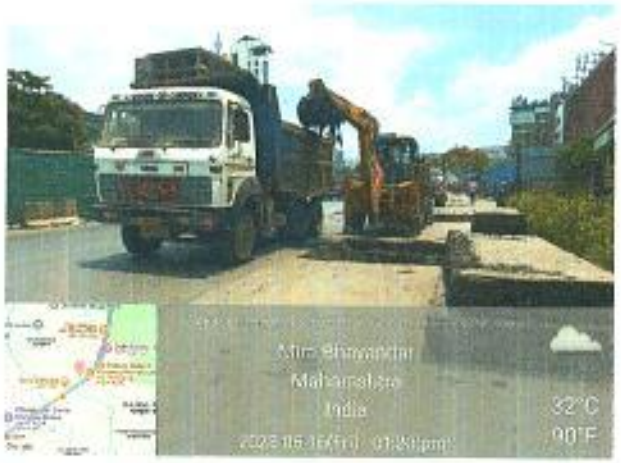

(प्रभारी स्वच्छता निरीक्षक)
मिरा भाईंदर महानगरपालिका

(प्रमाणी स्वरूपाचा फोटोग्राफ)
फिरा ग्राईंडर मशिनरीजचा

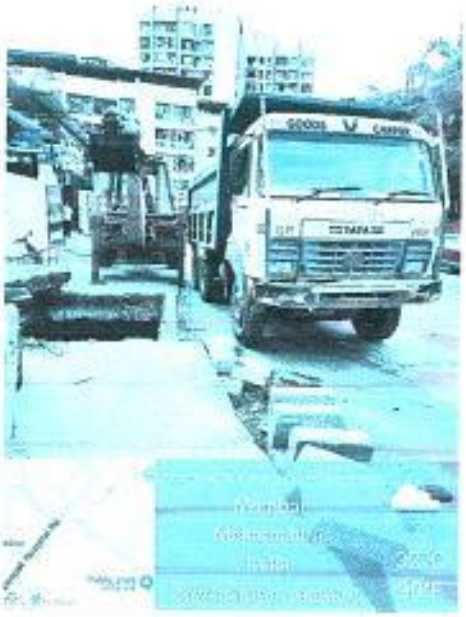

(प्रभारी स्वच्छता निरीक्षक)
मिरा भाईंदर महानगरपालिका

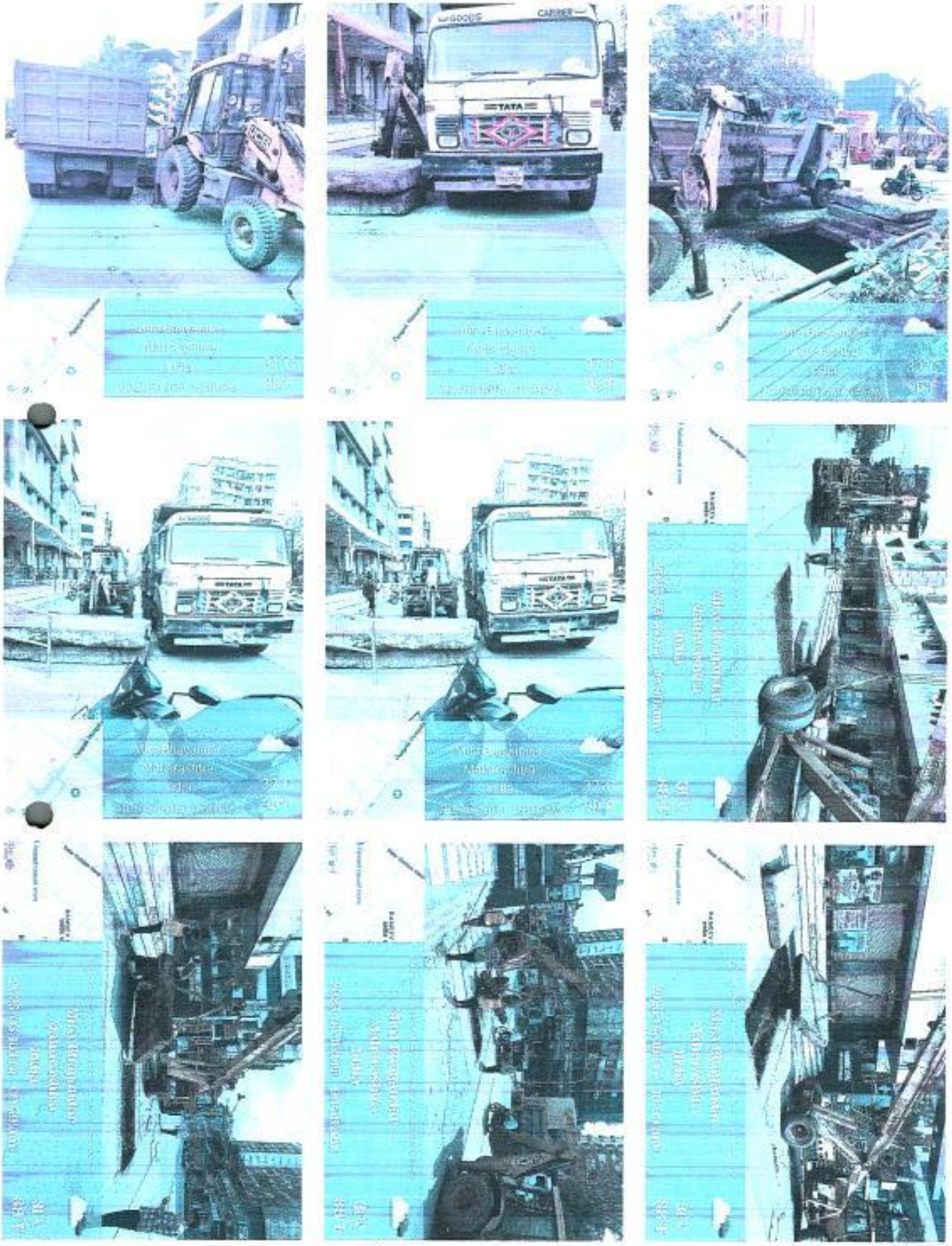

(प्रभारी स्वच्छता निरीक्षक)
मिरा भाईंदर महानगरपालिका

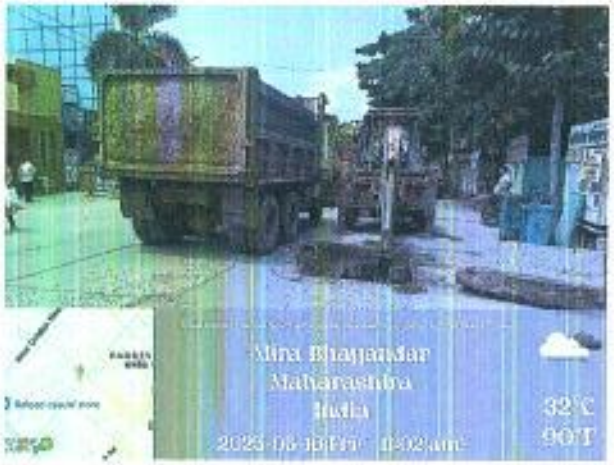

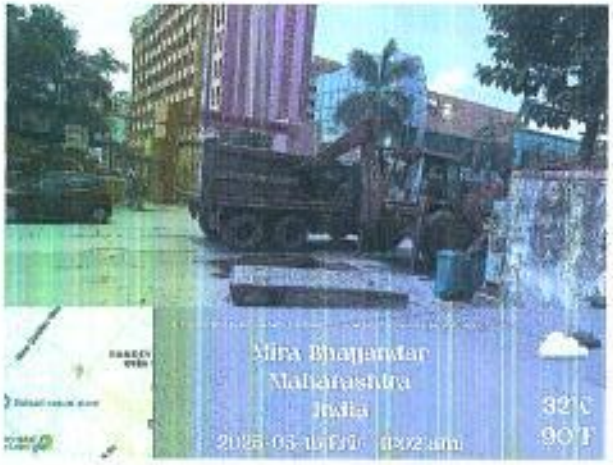

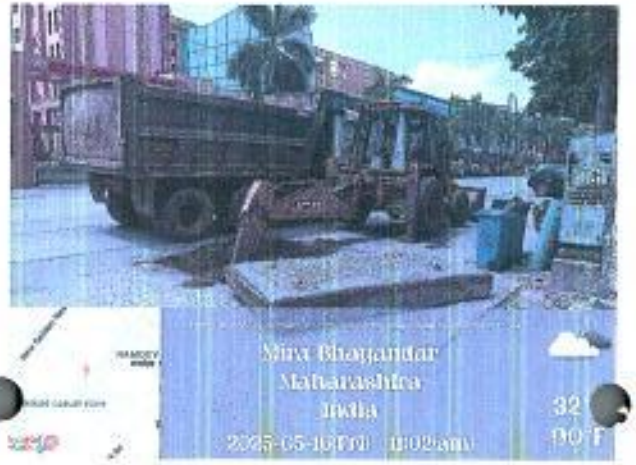

(प्रभारी स्वच्छता निरीक्षक)
मिरा भाईंदर महानगरपालिका

नालेसफाई दैनंदिन अहवाल

प्रति,
मा. उपायुक्त सो.
घनकचरा व्यवस्थापन विभाग
मिरा भाईंदर महानगरपालिका

विषय :- नाले सफाई / खोदाई कामासाठी जे.सी.बी. / पोकलन-300 / पोकलन-200/ हायड्रा/ बोटसह पोकलन मशिन पुरवठा केल्याबाबत
संदर्भ :- 1. दि.15/04/2025 रोजीचा करारनामा
2. दि17/04/2025 रोजीचा कार्यादेश.

मिरा भाईंदर महानगरपालिका क्षेत्रात प्रभाग समिती क्र.०६ मध्ये दि.१६ /०५/2025 रोजी मे. आशापुरा कंन्स्ट्रक्शन कंपनी यांनी पुरवठा केलेल्या जे.सी.बी. / पोकलन-300 / पोकलन-200/ हायड्रा /बोटसह पोकलन मशिन पुरवठा मशिनव्दारे नाले सफाई / खोदाई करण्यात आले आहे.

नाला / परिसराचे नाव (कोठून कुठ पर्यंत)	मशिन प्रकार / मशिन क्रमांक	वेळ	एकुण तास
(१) ममता स्वीट ते शितलनगर गणपती मंदिर मेन नाला ममता स्वीट ते शितलनगर गणपती मंदिर पर्यंत जे.सी.बी. द्वारे नाल्यातील गाळ टोरस मध्ये टाकण्यात आला	जे.सी.बी MH04 JV4691	सा. 9:00 ते दु:- 1:00 दु. 2:00 ते सायं. 6:00	08 तास
(२) ममता स्वीट ते शितलनगर गणपती मंदिर पर्यंत हायड्रा द्वारे नाल्यावरील झाकणे उघडण्यात आली.	हायड्रा MH43 2762	सा. 9:00 ते दु:- 1:00 दु. 2:00 ते सायं: 6:00	08 तास

वर नमुद केलेले कच्चे/ पक्के नाले सफाई / खोदाई करणे कामी जे.सी.बी. / पोकलन-300 / पोकलन-200/ हायड्रा/ बोटसह पोकलन मशिन पुरवठा करुन माझ्या देखरेख व नियंत्रणाखाली कामे पुर्ण केलेली आहेत. असे प्रमाणित करीत आहे. (सोबत Geo Tag फोटो)

(ठेकेदार प्रतिनिधी)

स्वच्छता निरीक्षक
----------विभाग
(प्रभारी स्वच्छता निरीक्षक)
मिरा भाईंदर महानगरपालिका

- स्वच्छता निरिक्षकांच्या सुचनेनुसार जे.सी.बी., पोकलन POCLAIN MACHINE - 300 POCLAIN MACHINE - 200, बोटसह पोकलन, हायड्रा मशिन पुरवठा न केल्यास खालीलप्रमाणे प्रती दिन विलंब दंड तपशिल.

अ.क्र.	तपशिल	दंड रक्कम	पुरवठा न केल्यास दंड रु.
1.	POCLAIN MACHINE - 300	Rs. 3000/- PER Day	—
2.	POCLAIN MACHINE - 200	Rs. 2000/- PER Day	—
3.	POCLAIN MACHINE WITH BOAT	Rs. 1000/- PER Day	—
4.	JCB MACHINE	Rs. 500/- PER Day	—
5.	HAYDRA MACHINE	Rs. 1000/- PER Day	—

स्वच्छता निरीक्षक

----------विभाग

(प्रभारी स्वच्छता निरीक्षक)
मिरा भाईंदर महानगरपालिका

(प्रगति खरगा निरीक्षक)
मिरा भाईंदर महानगरपालिका

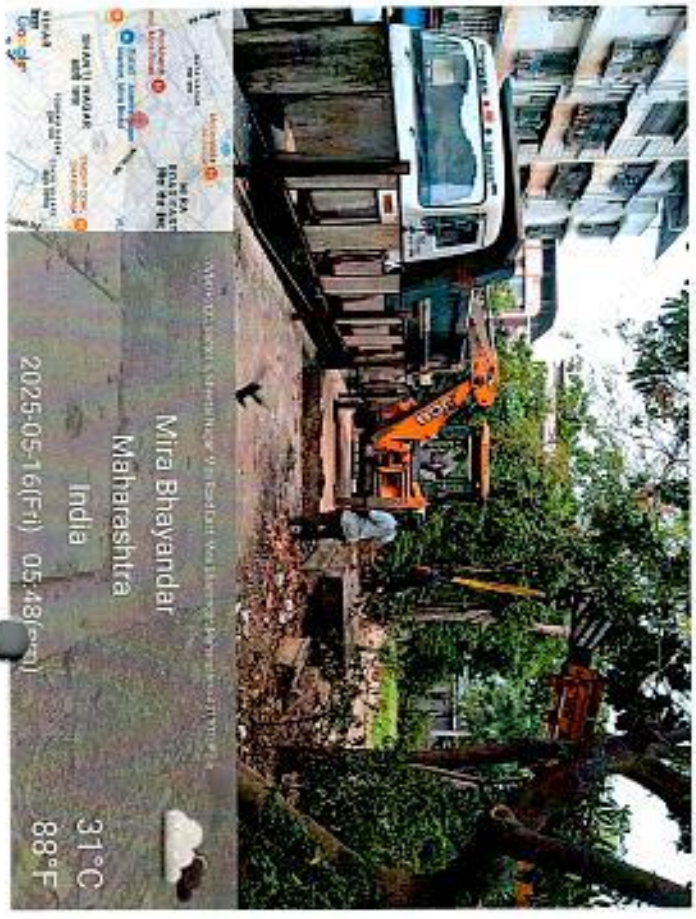

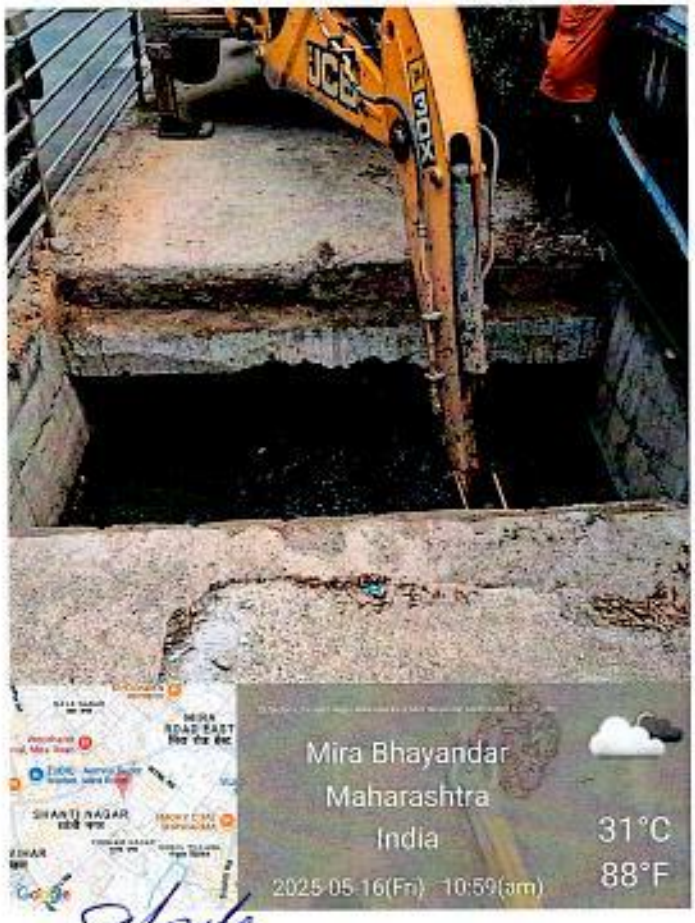

(प्रभारी स्वच्छता निरीक्षक)
मिरा भाईंदर महानगरपालिका

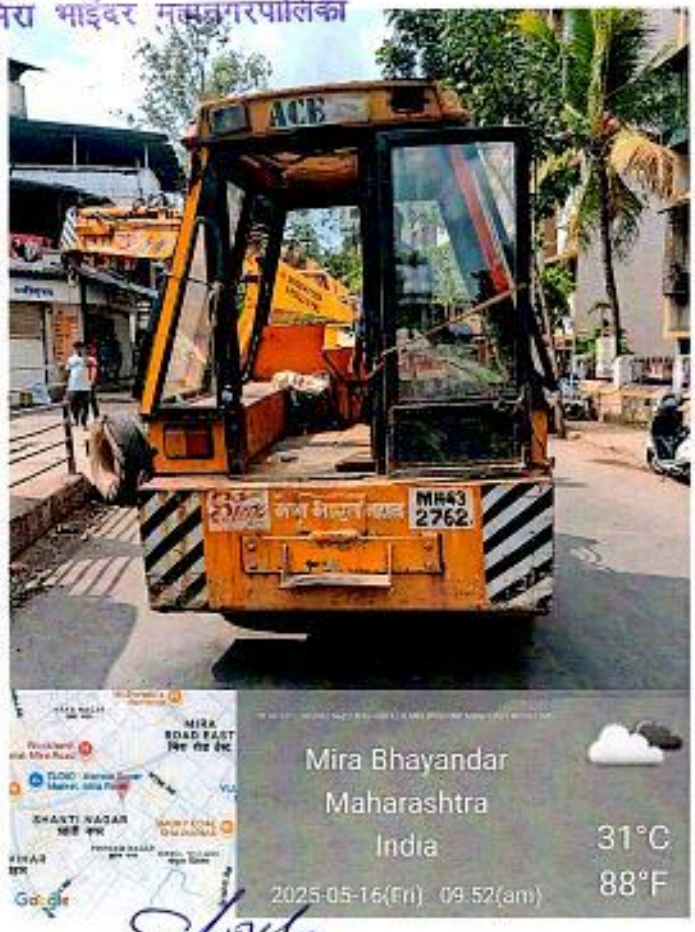

(प्रभारी स्वच्छता निरीक्षक)
मिरा भाईंदर महानगरपालिका

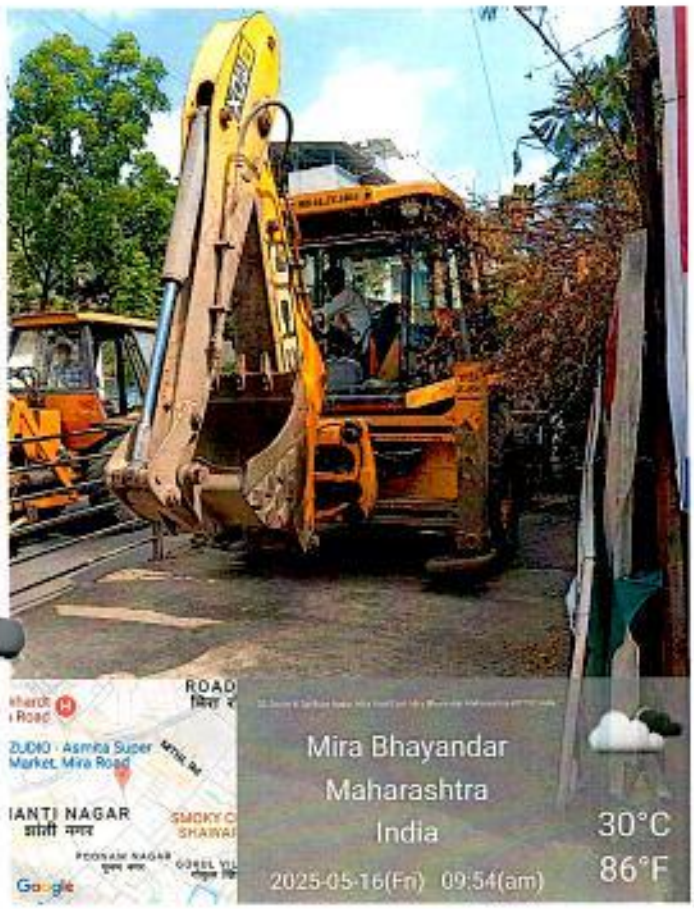

(प्रभारी स्वच्छता निरीक्षक)
मिरा भाईंदर महानगरपालिका

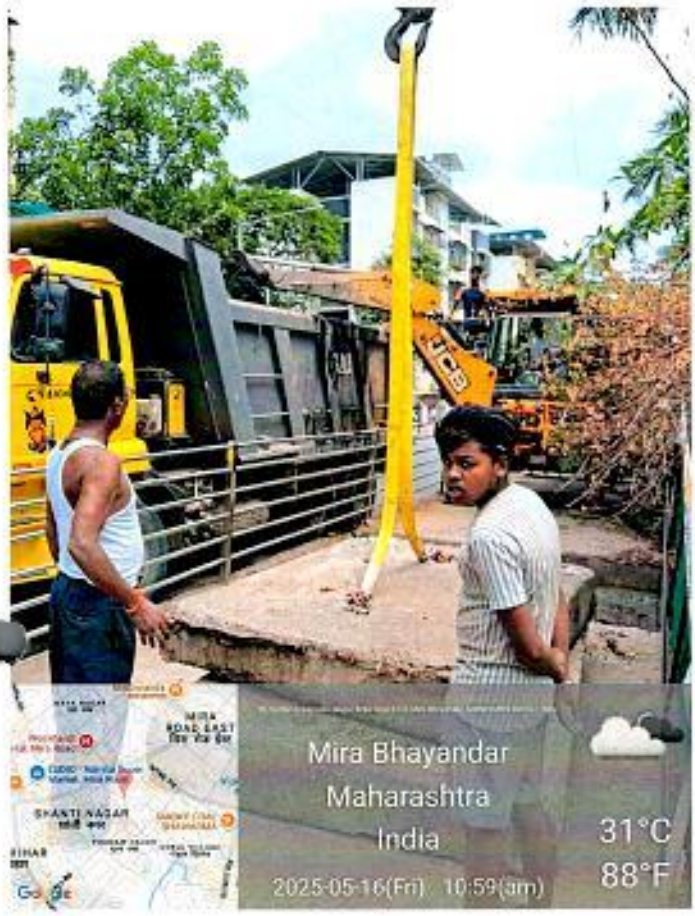

Shozule

(प्रभारी स्वच्छता निरीक्षक)
मिरा भाईंदर महानगरपालिका

नालेसफाई दैनंदिन अहवाल

प्रति,
मा. उपायुक्त सो.
घनकचरा व्यवस्थापन विभाग
मिरा भाईंदर महानगरपालिका

विषय :- नाले सफाई करताना निघालेला गाळ/माती/ कचरा वाहतुक करणे कामी टोरस / डंपर पुरवठा केल्याबाबत

संदर्भ :- 1. दि.15/04/2025 रोजीचा करारनामा
2. दि17/04/2025 रोजीचा कार्यादेश.

मिरा भाईंदर महानगरपालिका क्षेत्रात प्रभाग समिती क्र.०६ मध्ये दि.१६/५/२०२५ रोजी मे. आशापुरा कंस्ट्रक्शन कंपनी यांनी नालेसफाई कामात निघालेला गाळ/ माती/ कचरा उचलुन वाहतुक करणेसाठी टोरस / डंपर पुरवठा केलेला असुन तपशिल खालीलप्रमाणे आहे.

अ.क्र.	गाळ/ माती/ कचरा उचलणाऱ्या नाल्याचे ठिकाण	टोरस / डंपर क्रमांक
१)	एन.एच. हायस्कूल मेन नाला आयडियल टॉवर ते सीमाग्रपति शॉप नं.१० पर्यंत मजुरा मार्फत गाळ डंपर मध्ये वाहतुक करण्यात आला.	MH04 GR-1441
२)	सीमाग्रपति शॉप नं.१० ते [illegible] बिल्डिंगपर्यंत मजुरा मार्फत गाळ डंपर मध्ये वाहतुक करण्यात आला.	MH04 GR-1441
३)	शितलनगर शाळापासुन मंदिर मेन नाला मदना खीर ते शितलनगर शाळापासुन मंदिर पर्यंत नेसिनी द्वारे टोरस मध्ये भरुन गाळ टाकण्यात आला.	टोरस ① MH04 MH2436 ① ② MH04 HY-6318 ② ③ MH46 BM-0459 ③

वरीलप्रमाणे टोरस / डंपर मार्फत नाले सफाई व निघालेला गाळ / माती / कचरा उचलुन वाहतुक करण्याची कामे माझ्या देखरेख व नियंत्रणाखाली कामे पुर्ण झालेली आहेत, असे प्रमाणित करीत आहे. (सोबत Geo Tag फोटो)

(ठेकेदार प्रतिनिधी)

स्वच्छता निरीक्षक
शौचालय विभाग
(प्रभारी स्वच्छता निरीक्षक)
मिरा भाईंदर महानगरपालिका

- स्वच्छता निरिक्षकांच्या सुचनेनुसार टोरस व डंपर पुरवठा न केल्यास खालीलप्रमाणे प्रती दिन विलंब दंड तपशिल.

अ.क्र.	तपशिल	दंड रक्कम	पुरवठा न केल्यास दंड रु.
1.	TORAS	Rs. 500/- PER Day	—
2.	DUMPER	Rs. 500/- PER Day	—

स्वच्छता निरीक्षक

----------विभाग

(प्रभारी स्वच्छता निरीक्षक)
मिरा भाईंदर महानगरपालिका

Sur-16/25

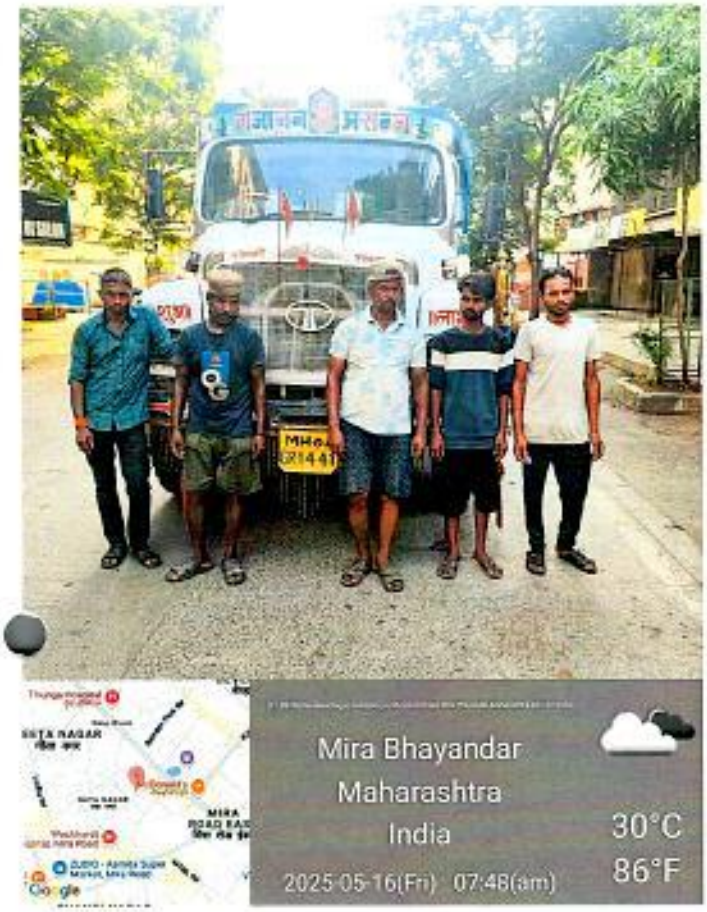

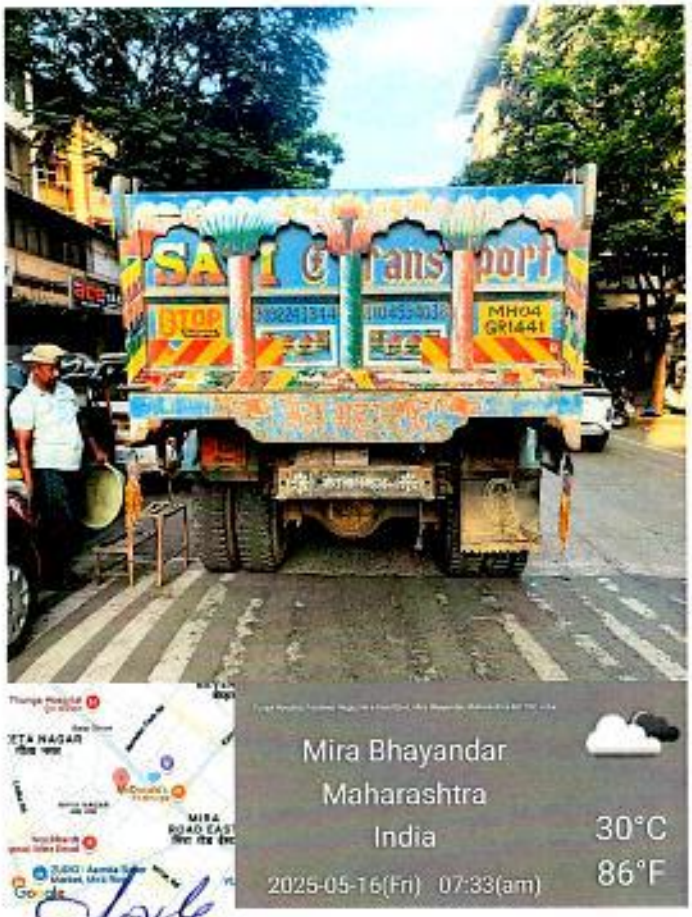

(प्रभारी स्वच्छता निरीक्षक)
मिरा भाईंदर महानगरपालिका

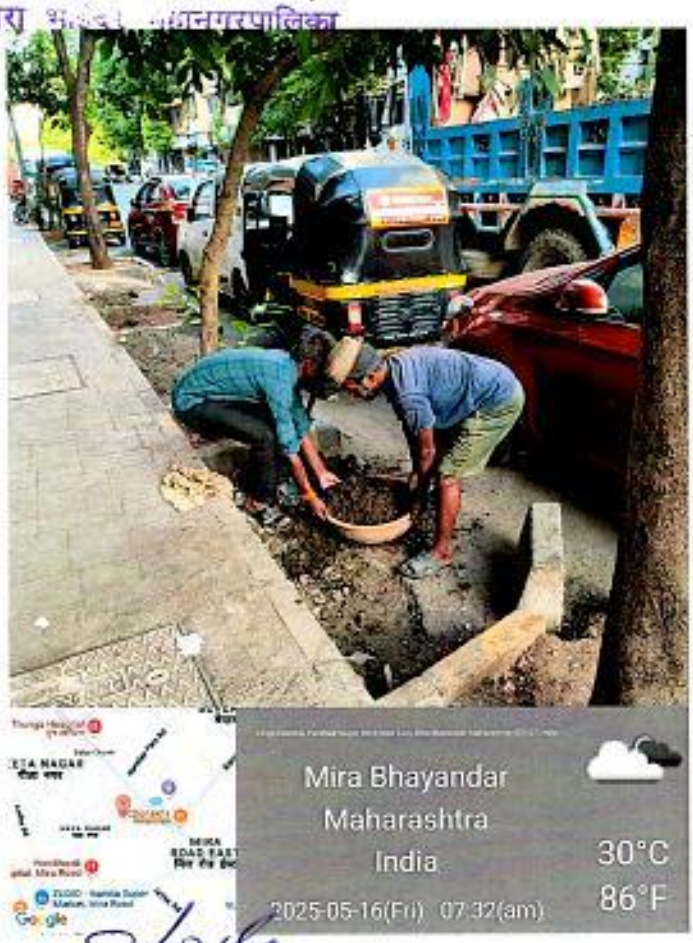

(प्रभारी स्वच्छता निरीक्षक)
मिरा भाईंदर महानगरपालिका

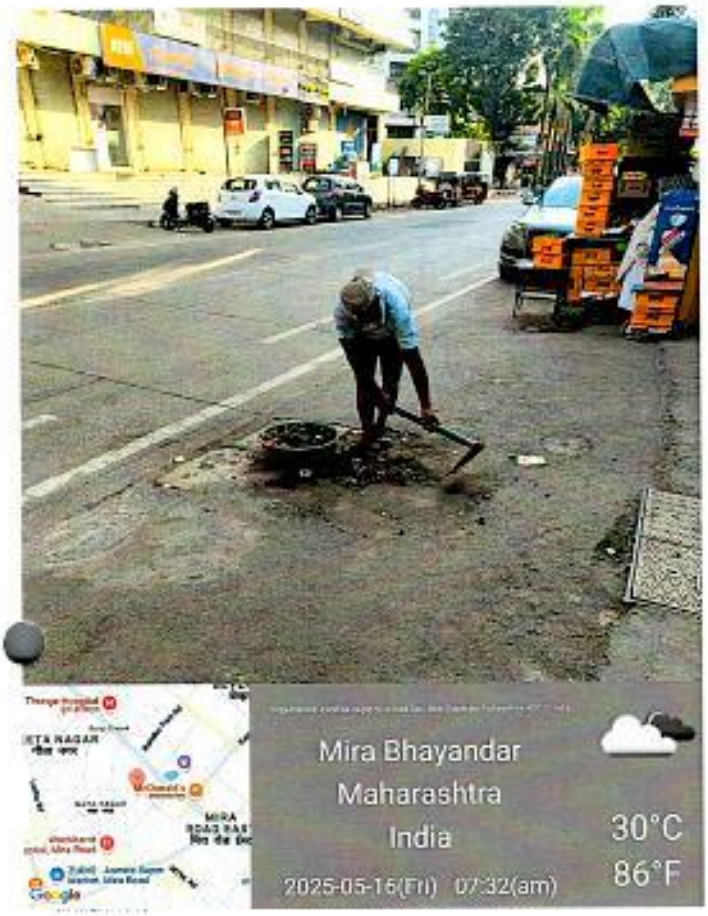

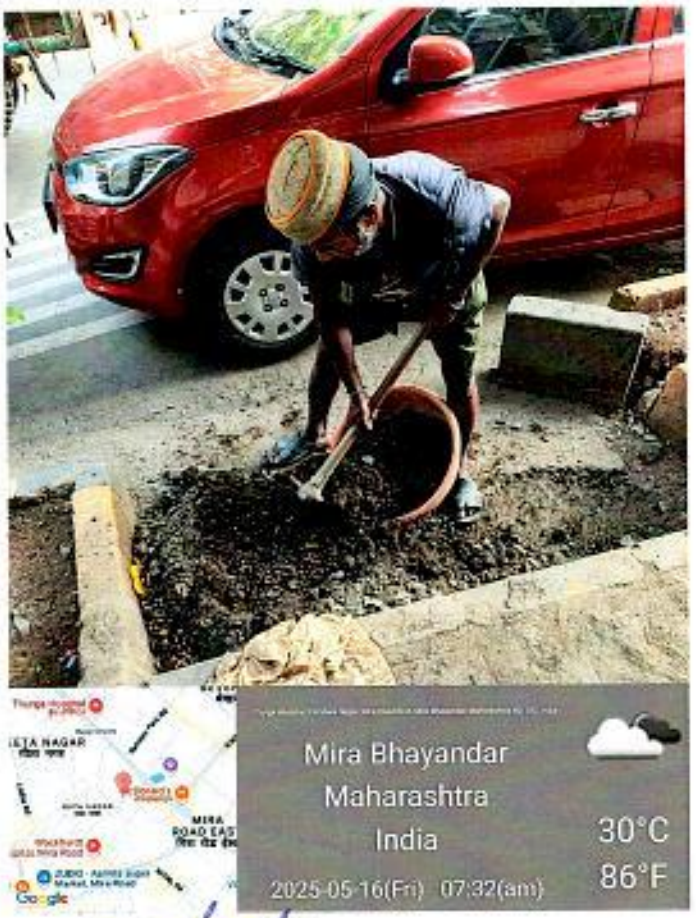

(प्रभारी स्वच्छता निरीक्षक)
मिरा भाईंदर महानगरपालिका

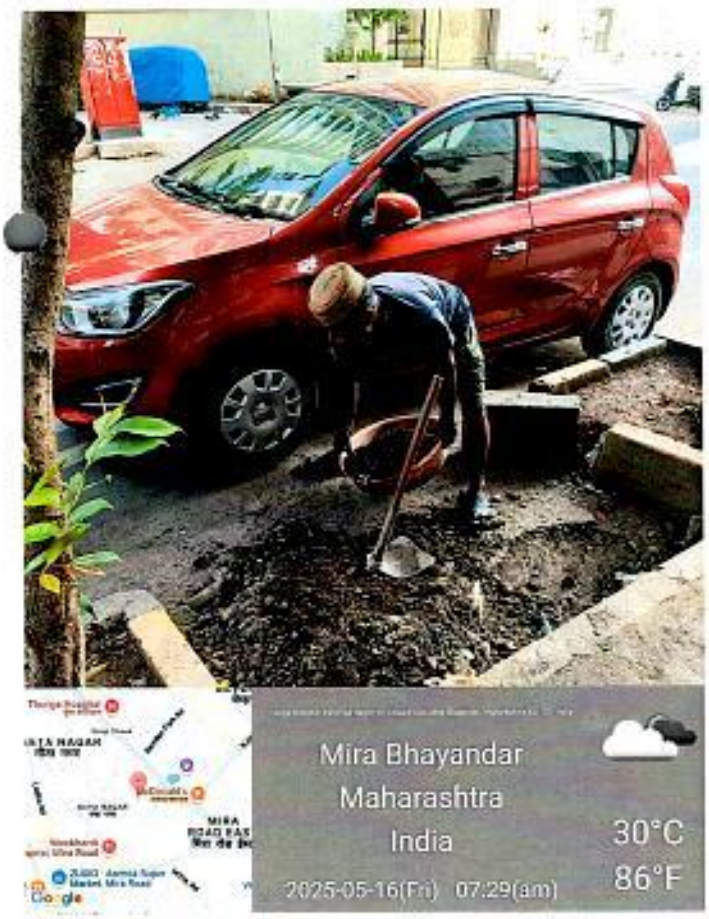

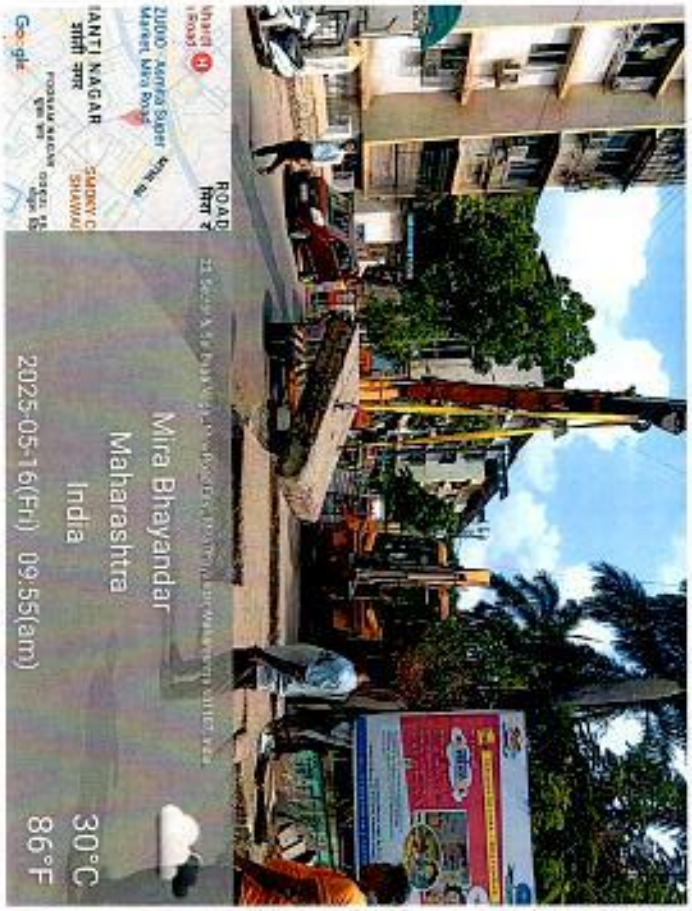

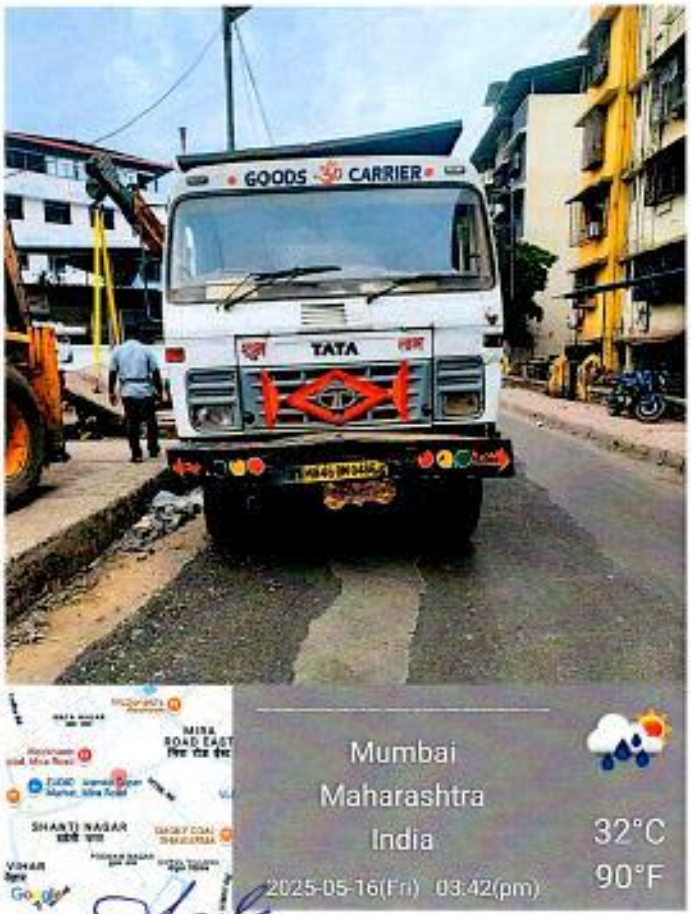

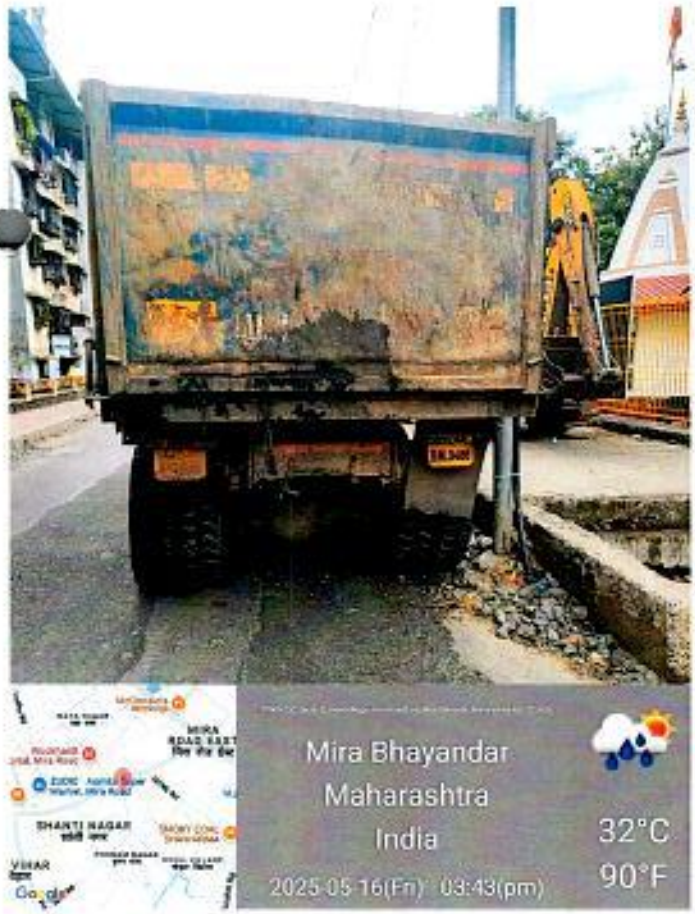

(प्रभारी स्वच्छता निरीक्षक)
मिरा भाईंदर महानगरपालिका

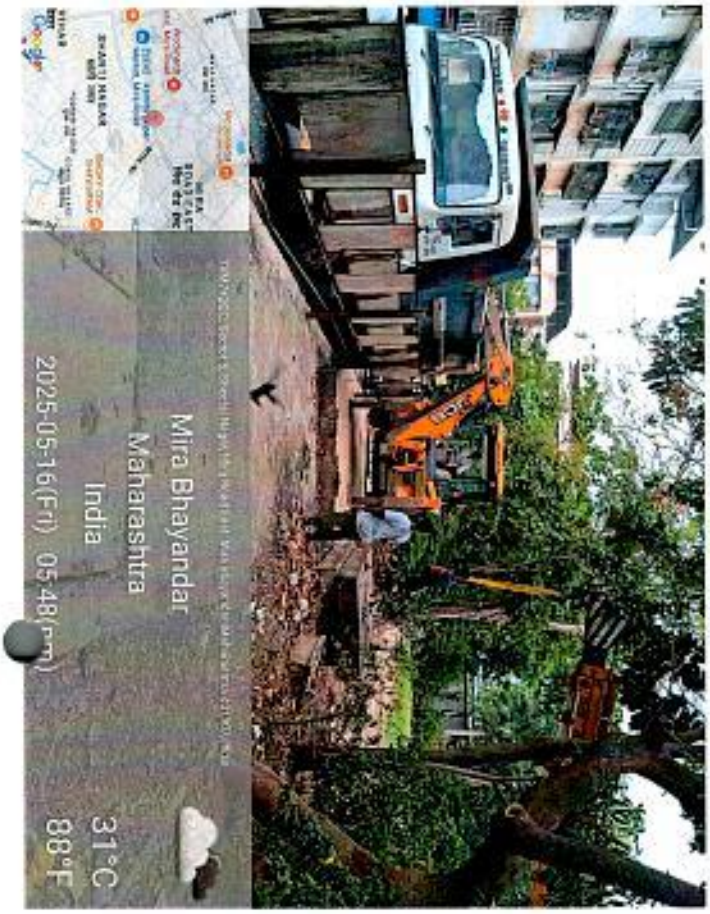

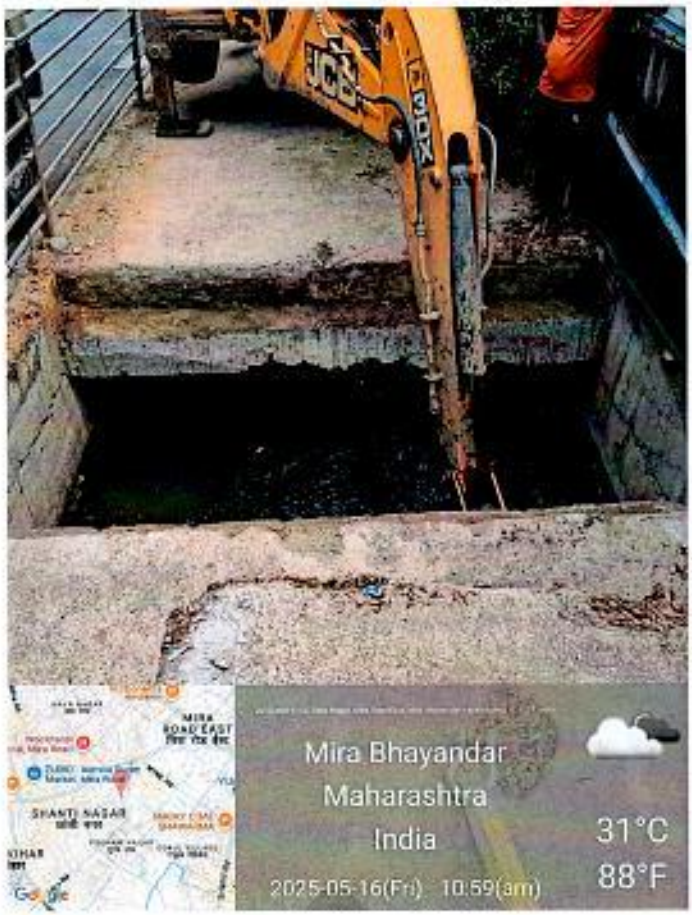

(प्रभारी स्वच्छता निरीक्षक)
मिरा भाईंदर महानगरपालिका

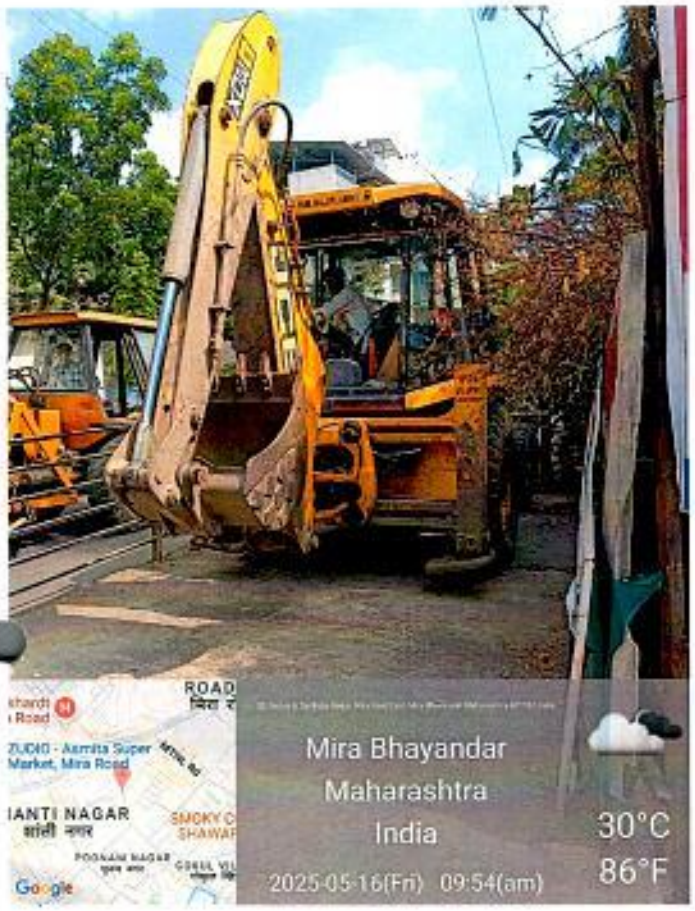

(प्रभारी स्वच्छता निरीक्षक)
मिरा भाईंदर महानगरपालिका

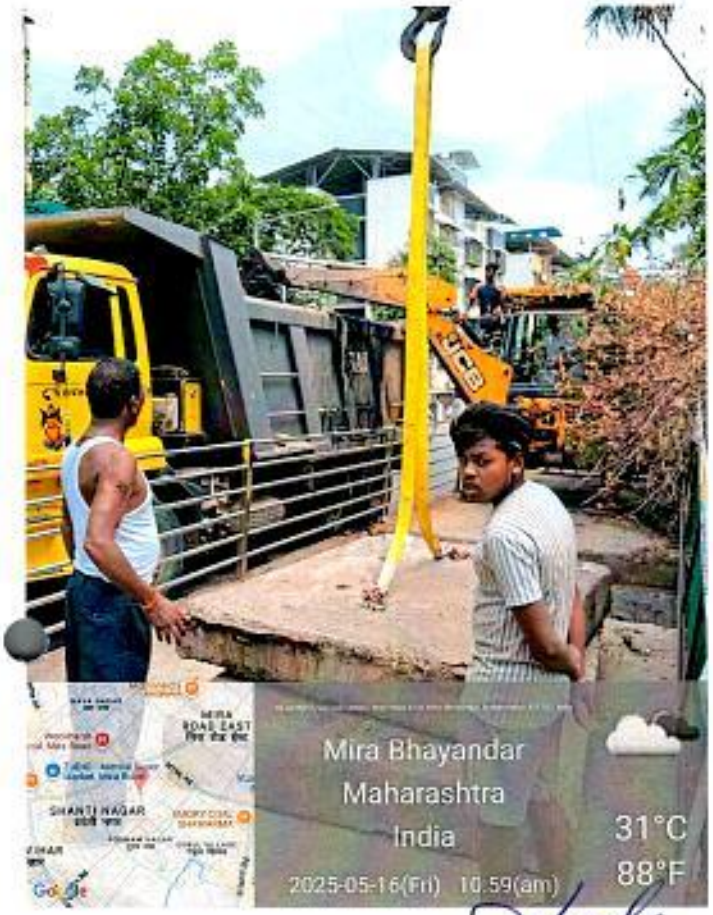

(प्रभारी स्वच्छता निरीक्षक)
मिरा भाईंदर महानगरपालिका

नालेसफाई दैनंदिन अहवाल

प्रति,
मा. उपायुक्त सो.
घनकचरा व्यवस्थापन विभाग
मिरा भाईंदर महानगरपालिका

विषय :- नाले सफाई करताना निघालेला गाळ/माती/ कचरा वाहतुक करणे कामी टोरस / डंपर पुरवठा केल्याबाबत

संदर्भ :- 1. दि.15/04/2025 रोजीचा करारनामा
2. दि17/04/2025 रोजीचा कार्यादेश.

मिरा भाईंदर महानगरपालिका क्षेत्रात प्रभाग समिती क्र.०४ मध्ये दि.१६ /०५/२०२५ रोजी मे. आशापुरा कंस्ट्रक्शन कंपनी यांनी नालेसफाई कामात निघालेला गाळ/ माती/ कचरा उचलुन वाहतुक करणेसाठी टोरस / डंपर पुरवठा केलेला असुन तपशिल खालीलप्रमाणे आहे.

अ.क्र.	गाळ/ माती/ कचरा उचलणाऱ्या नाल्याचे ठिकाण	टोरस / डंपर क्रमांक
१.	वेस्टर्न हॉटेल समोरील हायवे सर्विस रोड नाला	① MH-46 BM-0486 ② MH-44 U-5597 ③ MH-04 JU-5698 ④ MH-48 AY-6861
२.	फॉमेली केअर हॉस्पीटल ते महेंद्र अपार्मेंट सेव्हन स्कोअर स्कुल समोरील नाला	① MH-04 HD-1337 ② MH-02 ER-4239 ③ MH-47 Y-2338 ④ MH-04 HD-2639 ⑤ MH-04 HD-6667

वरीलप्रमाणे टोरस / डंपर मार्फत नाले सफाई व निघालेला गाळ / माती / कचरा उचलुन वाहतुक करण्याची कामे माझ्या देखरेख व नियंत्रणाखाली कामे पुर्ण झालेली आहेत, असे प्रमाणित करीत आहे. (सोबत Geo Tag फोटो)

(ठेकेदार प्रतिनिधी)

स्वच्छता निरीक्षक
काशिगाव- गोल्डन नेस्ट विभाग

(प्रभारी स्वच्छता निरीक्षक)
मिरा भाईंदर महानगरपालिका

स्वच्छता अधिकारी
मिरा भाईंदर महानगरपालिका

- स्वच्छता निरिक्षकांच्या सुचनेनुसार टोरस व डंपर पुरवठा न केल्यास खालीलप्रमाणे प्रती दिन विलंब दंड तपशिल.

अ.क्र.	तपशिल	दंड रक्कम	पुरवठा न केल्यास दंड रु.
1.	TORAS	Rs. 500/- PER Day	
2.	DUMPER	Rs. 500/- PER Day	

स्वच्छता निरीक्षक

काशिनाथ गोल्डन विभाग

स्वच्छता अधिकारी
मिरा भाईंदर महानगरपालिका

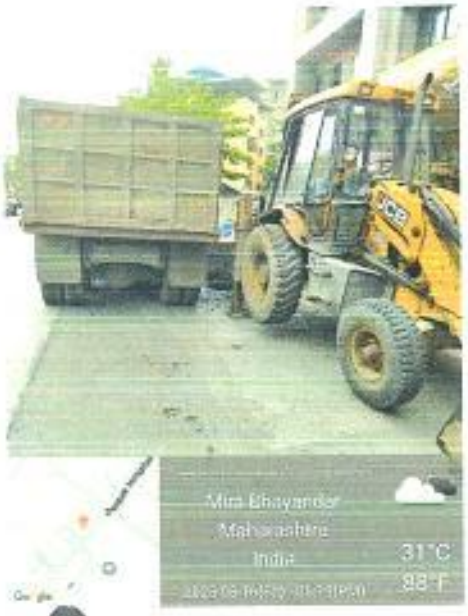

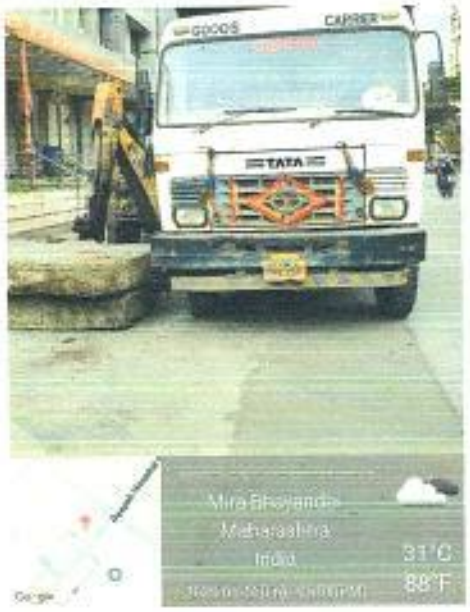

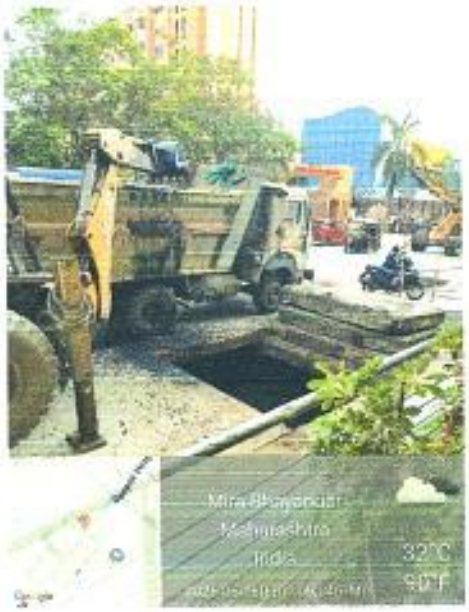

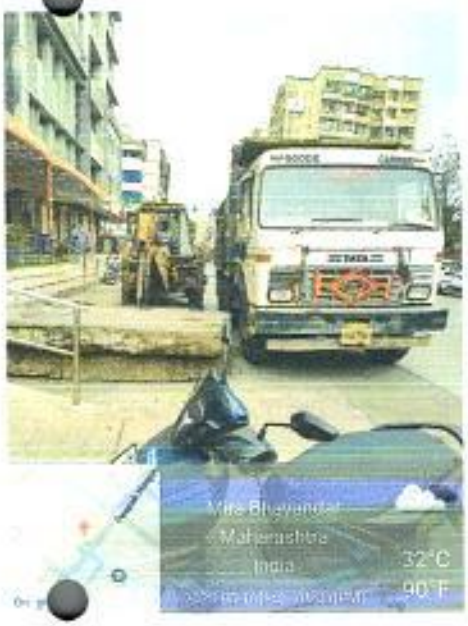

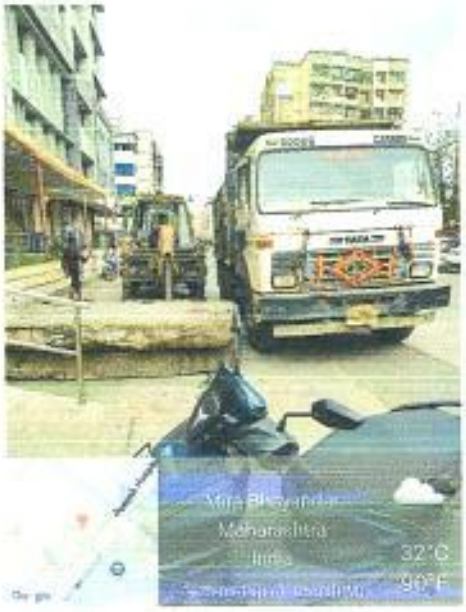

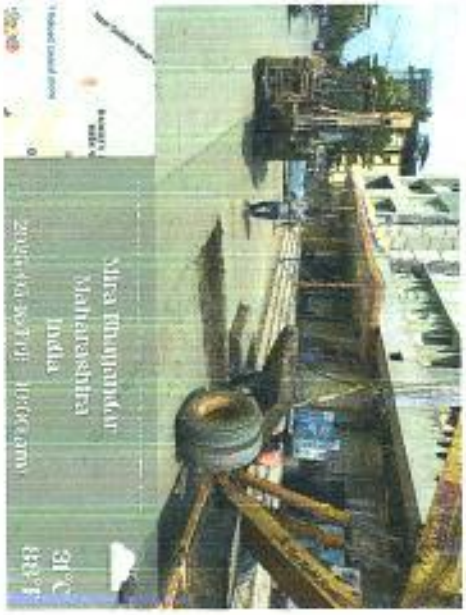

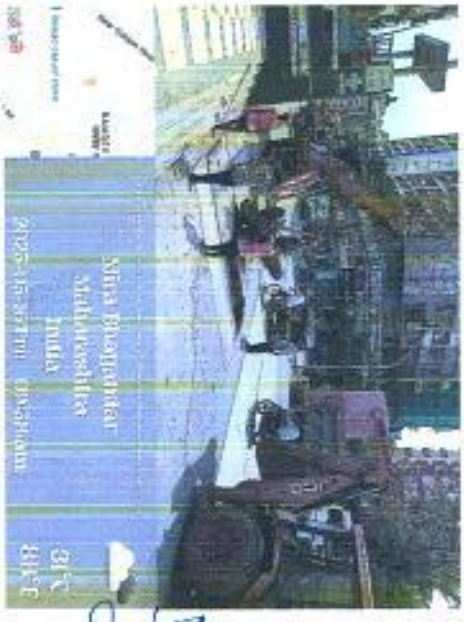

(प्रभारी स्वच्छता निरीक्षक)
मिरा भाईंदर महानगरपालिका

(प्रभारी स्वच्छता निरीक्षक)
मिरा भाईंदर महानगरपालिका

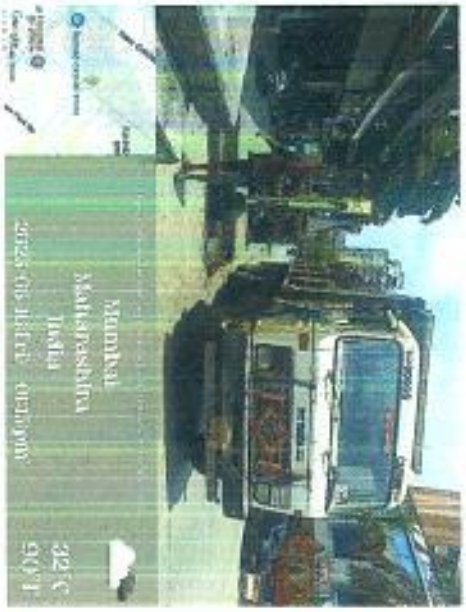

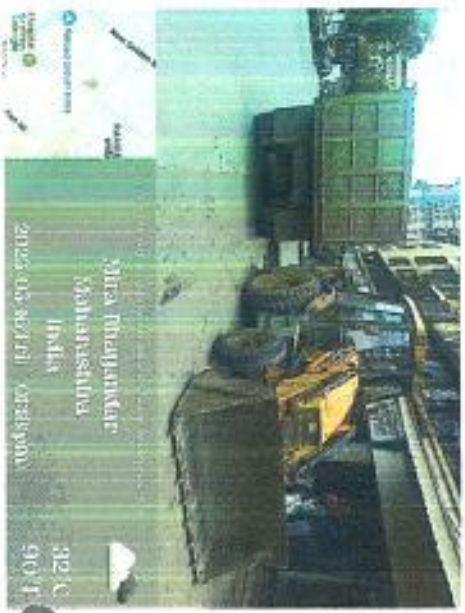

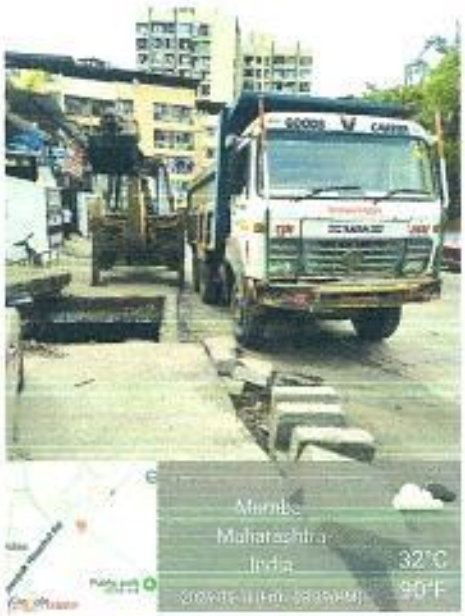

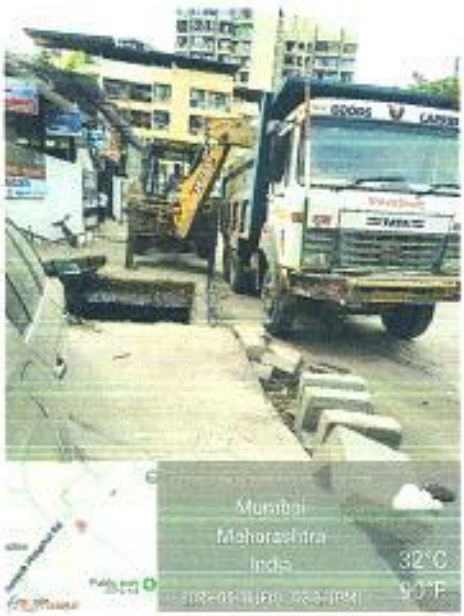

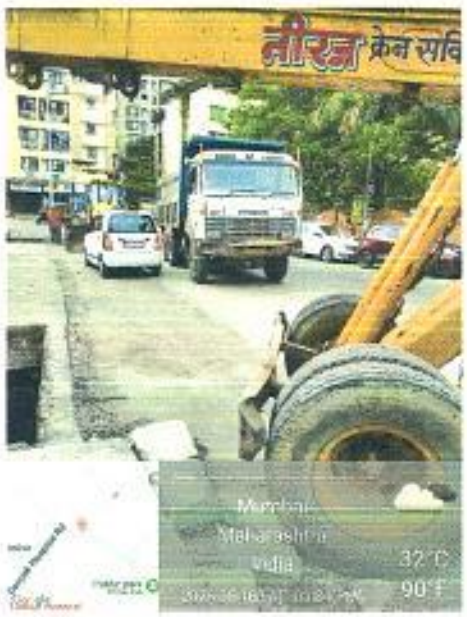

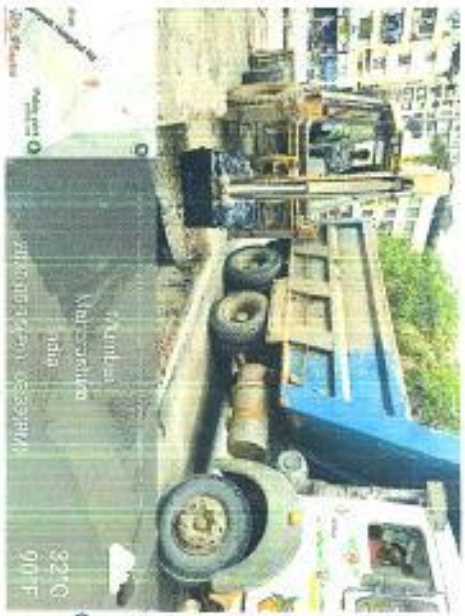

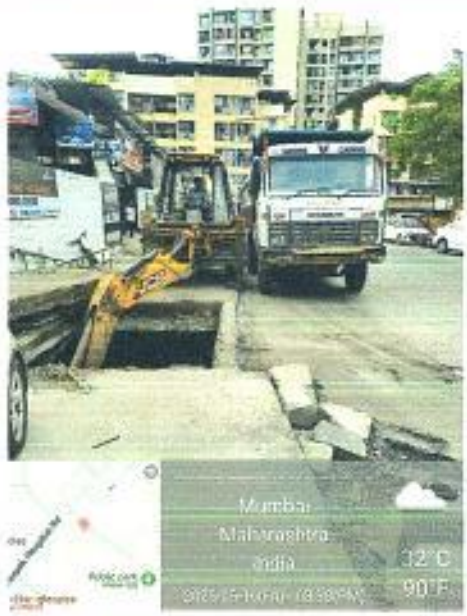

(प्रभारी स्वच्छता निरीक्षक)
मिरा भाईंदर महानगरपालिका

(प्रभारी स्वच्छता निरीक्षक)
मिरा भाईंदर महानगरपालिका

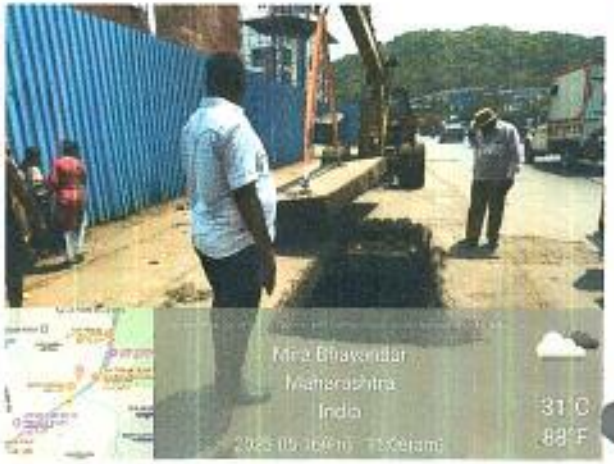

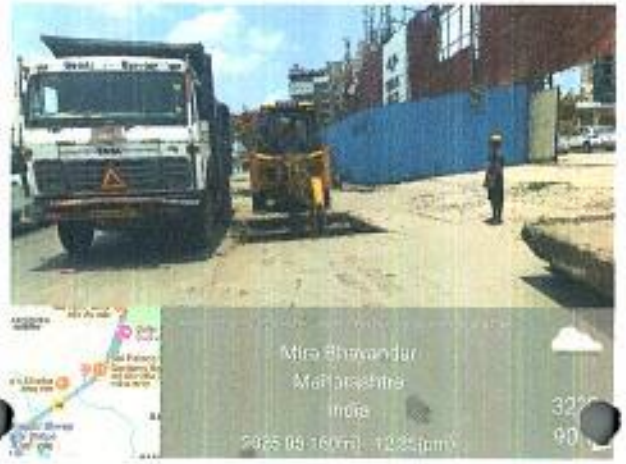

(प्रभारी स्वच्छता निरीक्षक)
मिरा भाईंदर महानगरपालिका

नालेसफाई दैनंदिन अहवाल

प्रति,
मा. उपायुक्त सो,
घनकचरा व्यवस्थापन विभाग
मिरा भाईंदर महानगरपालिका

विषय :- नाले सफाई करताना निघालेला गाळ/माती/ कचरा वाहतुक करणे कामी टोरस / डंपर पुरवठा केल्याबाबत

संदर्भ :- 1. दि.15/04/2025 रोजीचा करारनामा
2. दि17/04/2025 रोजीचा कार्यादेश.

मिरा भाईंदर महानगरपालिका क्षेत्रात प्रभाग समिती क्र.०४ मध्ये दि.१६/०५/२०२५ रोजी मे. आशापुरा कंन्स्ट्रक्शन कंपनी यांनी नालेसफाई कामात निघालेला गाळ/ माती/ कचरा उचलून वाहतुक करणेसाठी टोरस / डंपर पुरवठा केलेला असुन तपशिल खालीलप्रमाणे आहे.

अ.क्र.	गाळ/ माती/ कचरा उचलणाऱ्या नाल्याचे ठिकाण	टोरस / डंपर क्रमांक
१.	कनकिया रश्मी प्राईड ते रश्मी सिध्दार्थ पर्यंत नाल्यातील काढलेला गाळ उचलणे.	MH-04 CU-9907
२.	सायलेंट टॉवर ते गोल्डन नेस्ट सिग्नल पर्यंत नाल्यातील काढलेला गाळ उचलणे.	MH-04 CU-3447

वरीलप्रमाणे टोरस / डंपर मार्फत नाले सफाई व निघालेला गाळ / माती / कचरा उचलुन वाहतुक करण्याची कामे माझ्या देखरेख व नियंत्रणाखाली कामे पुर्ण झालेली आहेत, असे प्रमाणित करीत आहे. (सोबत Geo Tag फोटो)

(ठेकेदार प्रतिनिधी)

(प्रभारी स्वच्छता निरीक्षक)
मिरा भाईंदर महानगरपालिका

स्वच्छता निरीक्षक
कनकिया-गोल्डन नेस्ट विभाग
स्वच्छता अधिकारी
मिरा भाईंदर महानगरपालिका

- स्वच्छता निरिक्षकांच्या सुचनेनुसार टोरस व डंपर पुरवठा न केल्यास खालीलप्रमाणे प्रती दिन विलंब दंड तपशिल.

अ.क्र.	तपशिल	दंड रक्कम	पुरवठा न केल्यास दंड रु.
1.	TORAS	Rs. 500/- PER Day	—
2.	DUMPER	Rs. 500/- PER Day	—

स्वच्छता निरीक्षक

कनकिया - गोल्डन ---विभाग

नेस्ट

स्वच्छता अधिकारी

मिरा भाईंदर महानगरपालिका

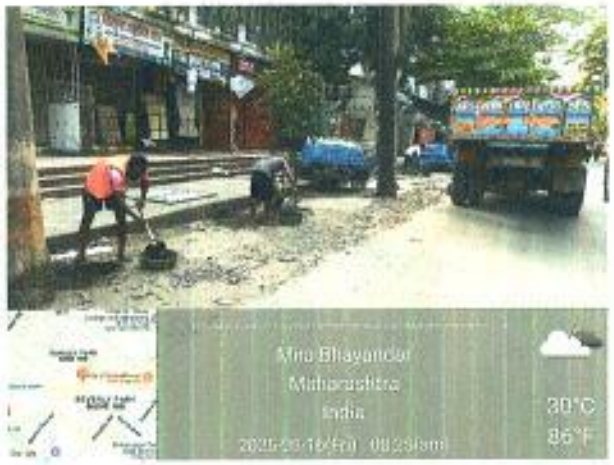

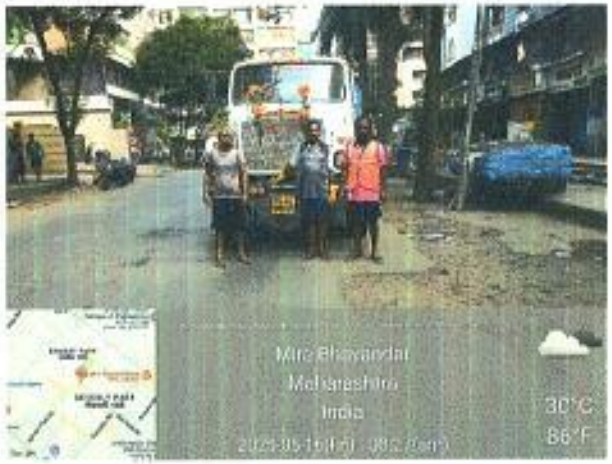

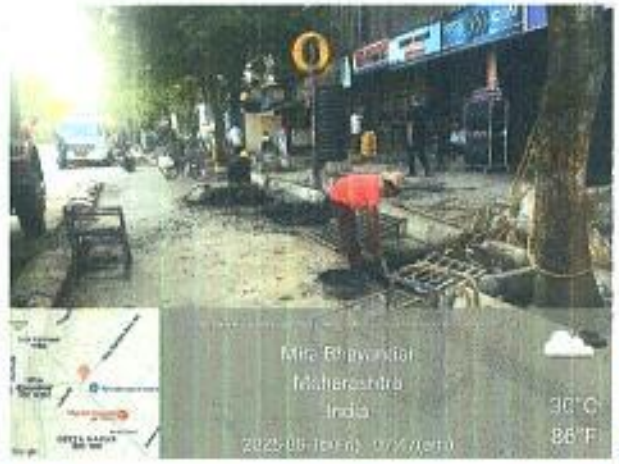

(प्रभारी स्वच्छता निरीक्षक)
मिरा भाईंदर महानगरपालिका

नालेसफाई दैनंदिन अहवाल

प्रति,
मा. उपायुक्त सो.
घनकचरा व्यवस्थापन विभाग
मिरा भाईंदर महानगरपालिका

विषय :- नाले सफाई करताना निघालेला गाळ/माती/ कचरा वाहतुक करणे कामी टोरस / डंपर पुरवठा केल्याबाबत

संदर्भ :- 1. दि.15/04/2025 रोजीचा करारनामा
2. दि17/04/2025 रोजीचा कार्यादेश.

मिरा भाईंदर महानगरपालिका क्षेत्रात प्रभाग समिती क्र.03 मध्ये दि. 16/5/2025 रोजी मे. आशापुरा कंन्स्ट्रक्शन कंपनी यांनी नालेसफाई कामात निघालेला गाळ/ माती/ कचरा उचलुन वाहतुक करणेसाठी टोरस / डंपर पुरवठा केलेला असुन तपशिल खालीलप्रमाणे आहे.

अ.क्र.	गाळ/ माती/ कचरा उचलणाऱ्या नाल्याचे ठिकाण	टोरस / डंपर क्रमांक
1)	चालघर शौचालय ते सेंट ॲलोसिस स्कूल चालघर	MH04 GR-7585

वरीलप्रमाणे टोरस / डंपर मार्फत नाले सफाई व निघालेला गाळ / माती / कचरा उचलुन वाहतुक करण्याची कामे माझ्या देखरेख व नियंत्रणाखाली कामे पुर्ण झालेली आहेत, असे प्रमाणित करीत आहे. (सोबत Geo Tag फोटो)

(ठेकेदार प्रतिनिधी)

स्वच्छता निरीक्षक
----------विभाग

स्वच्छता अधिकारी
मिरा भाईंदर महानगरपालिका

- स्वच्छता निरिक्षकांच्या सुचनेनुसार टोरस व डंपर पुरवठा न केल्यास खालीलप्रमाणे प्रती दिन विलंब दंड तपशिल.

अ.क्र.	तपशिल	दंड रक्कम	पुरवठा न केल्यास दंड रु.
1.	TORAS	Rs. 500/- PER Day	
2.	DUMPER	Rs. 500/- PER Day	

स्वच्छता निरीक्षक

----------विभाग

स्वच्छता अधिकारी
मिरा भाईंदर महानगरपालिका

50

अधिकृत अंदाजित = ०५

दि. १६/०५/२०२५

हस्तक्षेत अधिकारी
मिरा भाईंदर महानगरपालिका

दि. 16/05/2025

चालधर शौचालय चालधर ते सेंट ॲलोसीस स्कूल

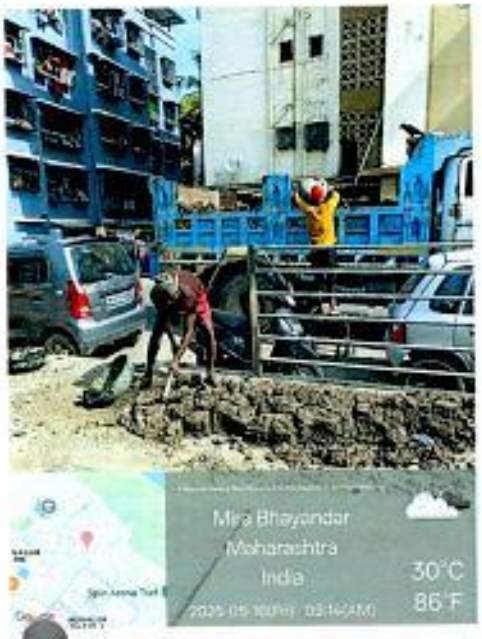

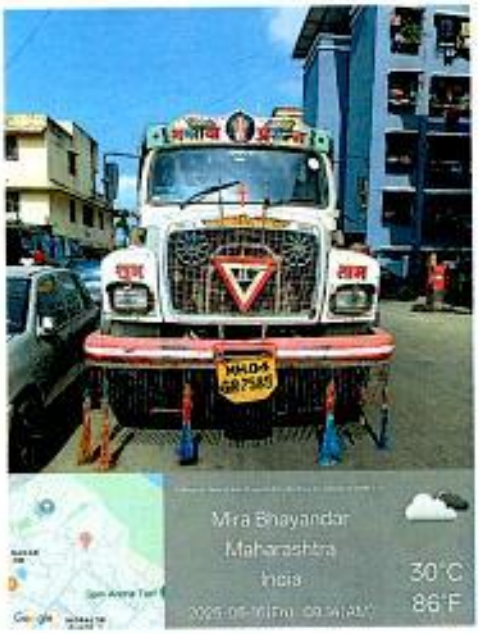

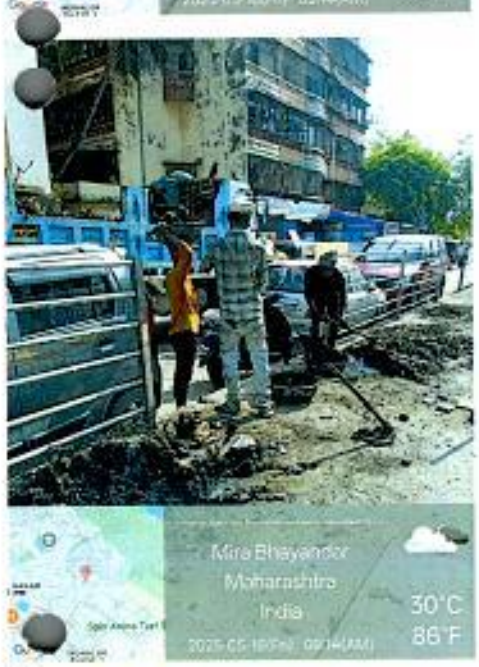

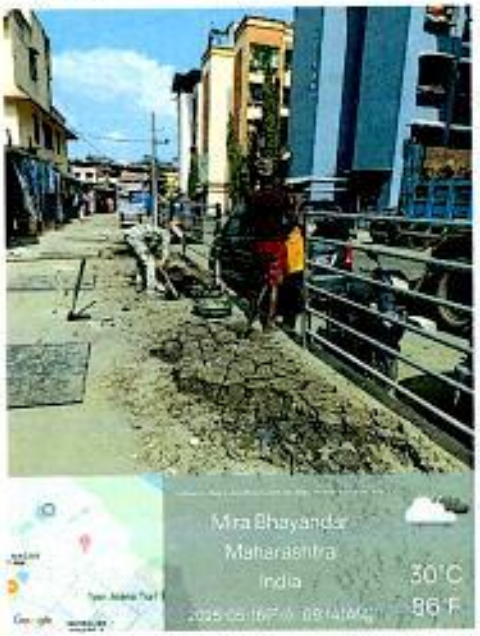

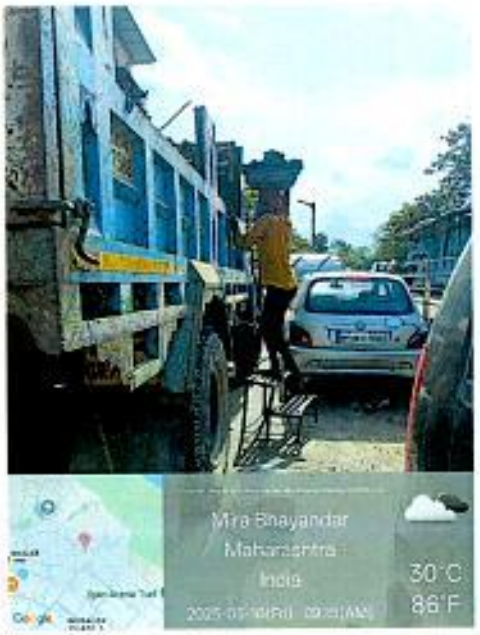

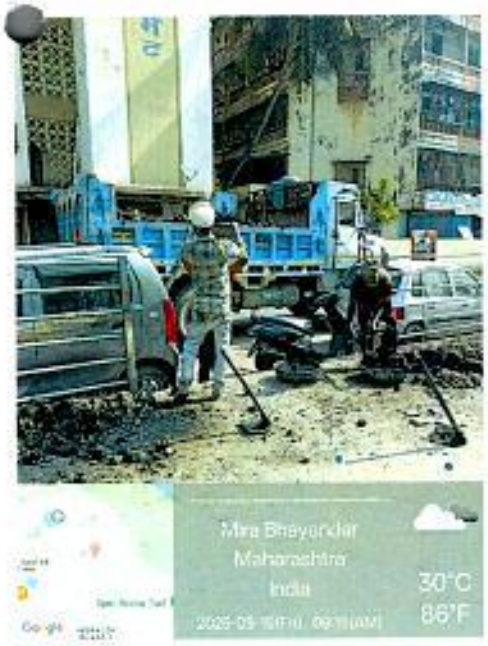

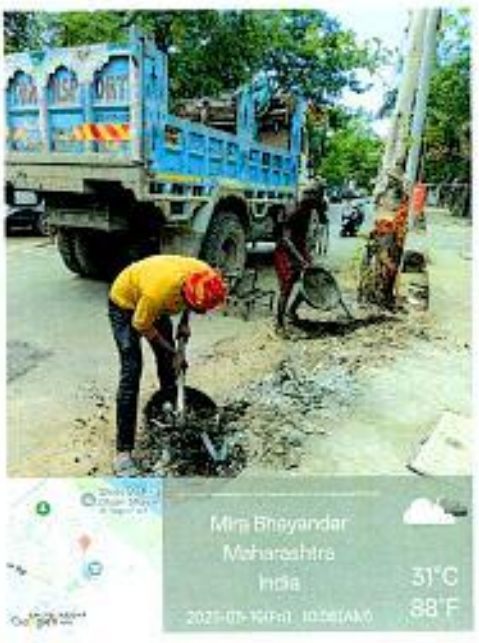

स्वच्छता अधिकारी
मिरा भाईंदर महानगरपालिका

नालेसफाई दैनंदिन अहवाल

प्रति,
मा. उपायुक्त सो.
घनकचरा व्यवस्थापन विभाग
मिरा भाईंदर महानगरपालिका

विषय :- नाले सफाई करताना निघालेला गाळ/माती/ कचरा वाहतुक करणे कामी टोरस / डंपर पुरवठा केल्याबाबत

संदर्भ :- 1. दि.15/04/2025 रोजीचा करारनामा
2. दि17/04/2025 रोजीचा कार्यादेश.

मिरा भाईंदर महानगरपालिका क्षेत्रात प्रभाग समिती क्र.3 मध्ये दि.9/5/2025 रोजी मे. आशापुरा कंस्ट्रक्शन कंपनी यांनी नालेसफाई कामात निघालेला गाळ/ माती/ कचरा उचलुन वाहतुक करणेसाठी टोरस / डंपर पुरवठा केलेला असुन तपशिल खालीलप्रमाणे आहे.

अ.क्र.	गाळ/ माती/ कचरा उचलणाऱ्या नाल्याचे ठिकाण	टोरस / डंपर क्रमांक
1)	मानव वाईन शॉप ते किरण नगर ते खाडी पर्यंतचा नाला — किरण नगर, अय्यप्पास्वामी मंदिर जमा केलेला कचरा, गाळ डंपरद्वारे उचलण्यात आला	डंपर क्रमांक MH.04 H.D. 5760.

वरीलप्रमाणे टोरस / डंपर मार्फत नाले सफाई व निघालेला गाळ / माती / कचरा उचलुन वाहतुक करण्याची कामे माझ्या देखरेख व नियंत्रणाखाली कामे पुर्ण झालेली आहेत, असे प्रमाणित करीत आहे. (सोबत Geo Tag फोटो)

(ठेकेदार प्रतिनिधी)

Pawadkar
स्वच्छता निरीक्षक
स्वच्छता निरीक्षक
मि. भा. म. न. पा.
नवघर / गोडदेव (विभाग)
विभाग

- स्वच्छता निरिक्षकांच्या सुचनेनुसार टोरस व डंपर पुरवठा न केल्यास खालीलप्रमाणे प्रती दिन विलंब दंड तपशिल.

अ.क्र.	तपशिल	दंड रक्कम	पुरवठा न केल्यास दंड रु.
1.	TORAS	Rs. 500/- PER Day	
2.	DUMPER	Rs. 500/- PER Day	

Paradkar

स्वच्छता निरीक्षक

स्वच्छता निरीक्षक
मि. भा. व. न. पा.
नवघर / गोडदेव (विभाग)

विभाग

S.R. Road: अतिक्रमण

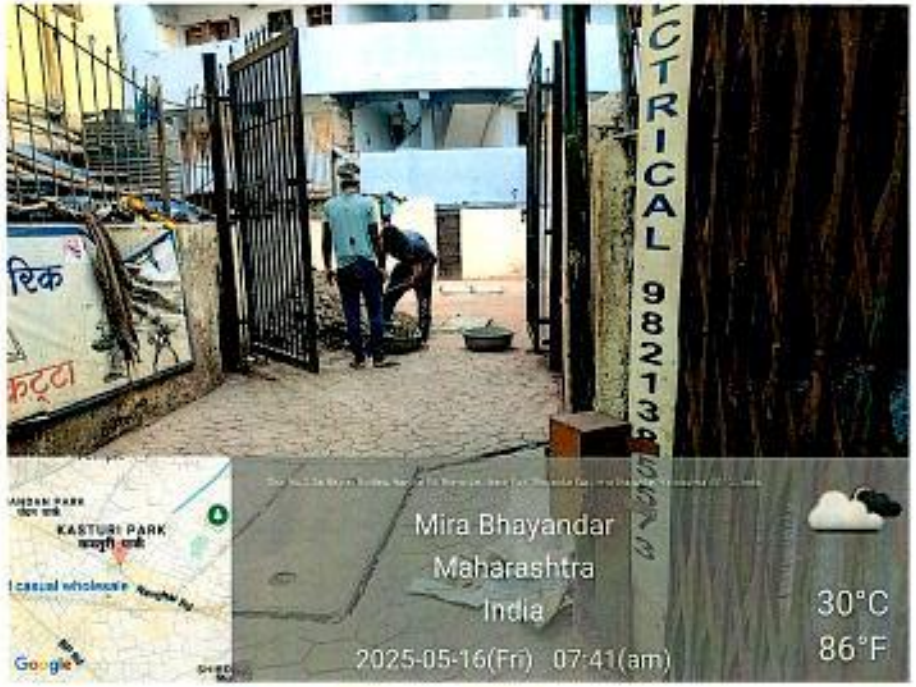

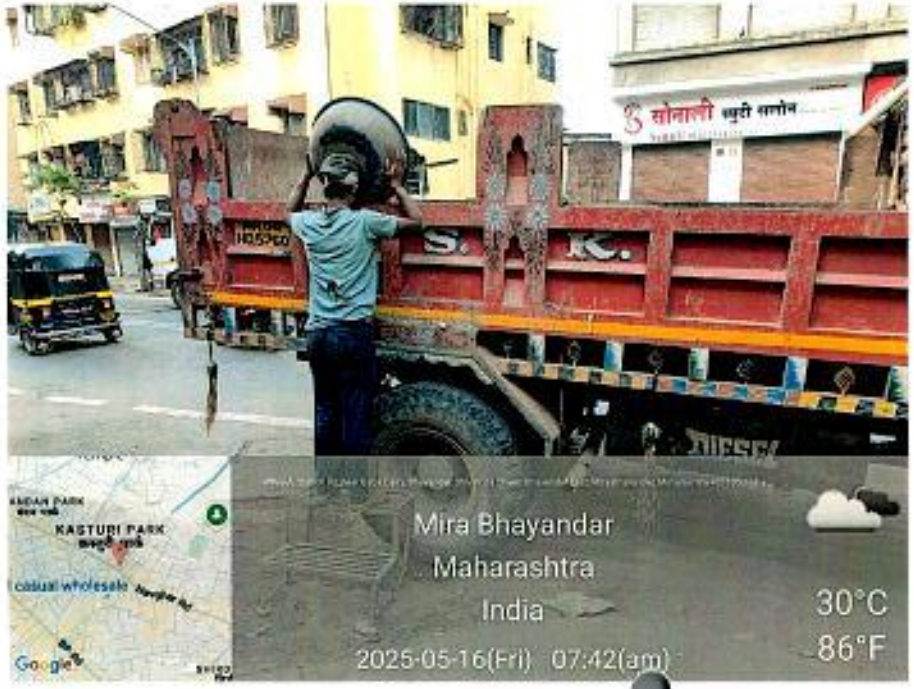

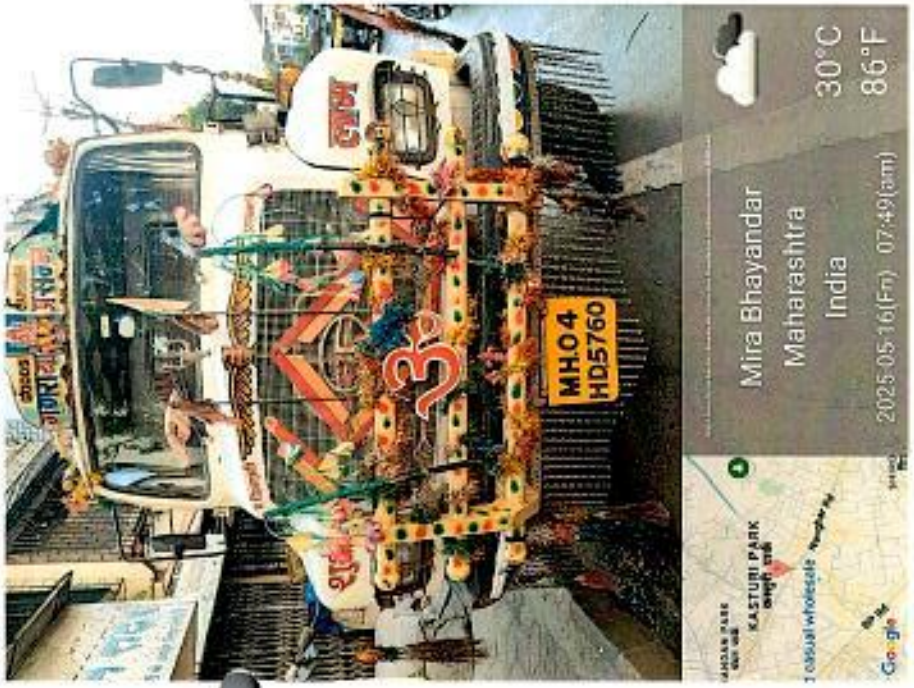

सहायक निरीक्षक
मि. म. न. पा.
भाईंदर / मीरारोड (जिल्हा)

नालेसफाई दैनंदिन अहवाल

प्रति,
मा. उपायुक्त सो.
घनकचरा व्यवस्थापन विभाग
मिरा भाईंदर महानगरपालिका

विषय :- नाले सफाई करताना निघालेला गाळ/माती/ कचरा वाहतुक करणे कामी टोरस / डंपर

Paradkar
स्वच्छता निरीक्षक
मि. भा. म. न. पा.

(ठेकेदार प्रतिनिधी)

स्वच्छता निरीक्षक
स्वच्छता निरीक्षक
मि. भा. म. न. पा. (नालेसफाई विभाग)

- स्वच्छता निरिक्षकांच्या सुचनेनुसार टोरस व डंपर पुरवठा न केल्यास खालीलप्रमाणे प्रती दिन विलंब दंड तपशिल.

अ.क्र.	तपशिल	दंड रक्कम	पुरवठा न केल्यास दंड रु.
1.	TORAS	Rs. 500/- PER Day	
2.	DUMPER	Rs. 500/- PER Day	

स्वच्छता निरीक्षक
स्वच्छता निरीक्षक
विभाग
मि. भा. प. न. पा. (नवघर विभाग)

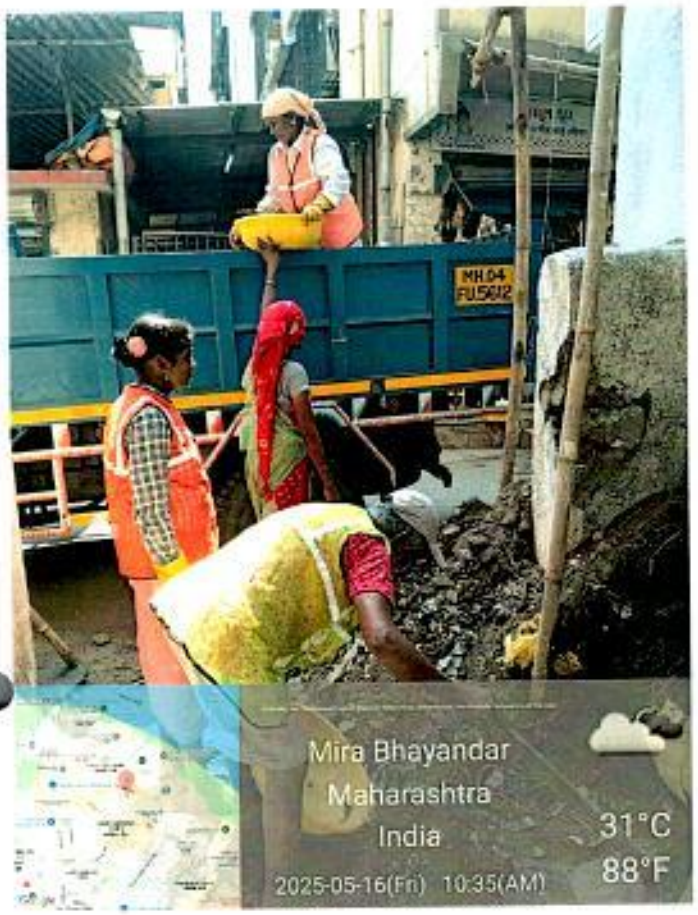

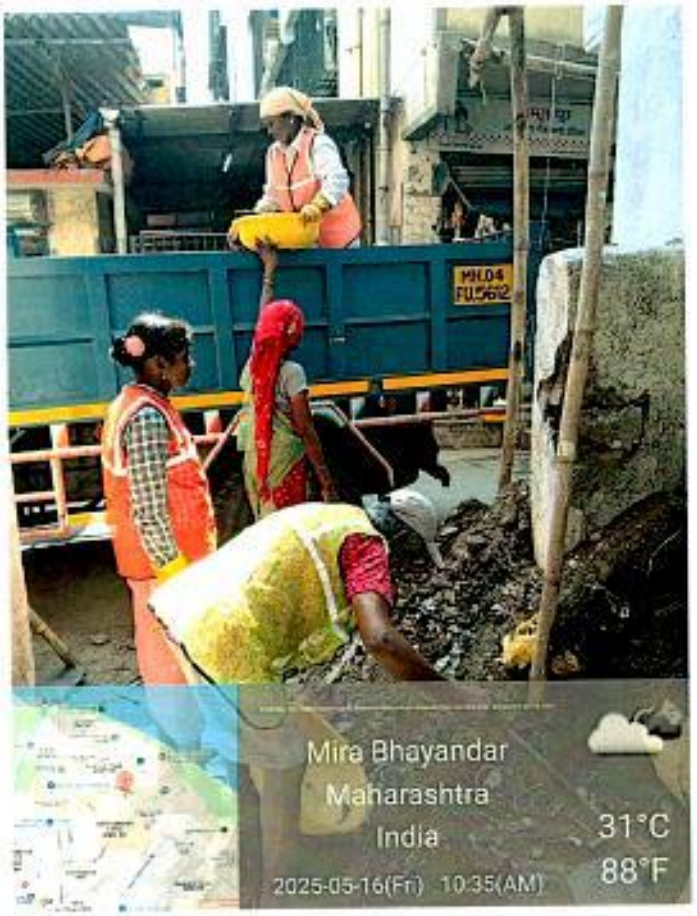

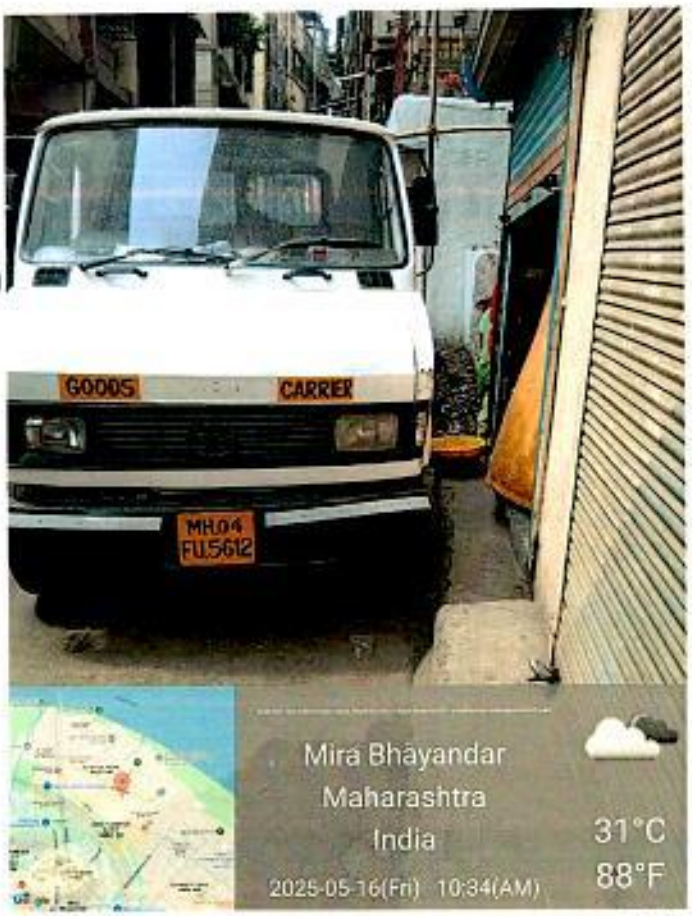

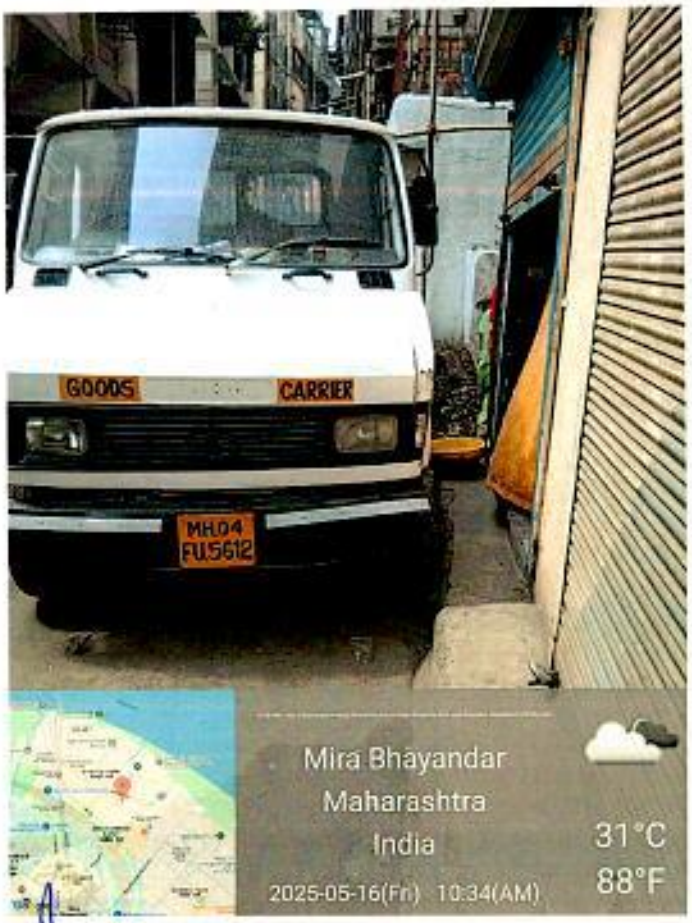

सहायक निरीक्षक
मि. भा. म. न. पा. (नवघर विभाग)

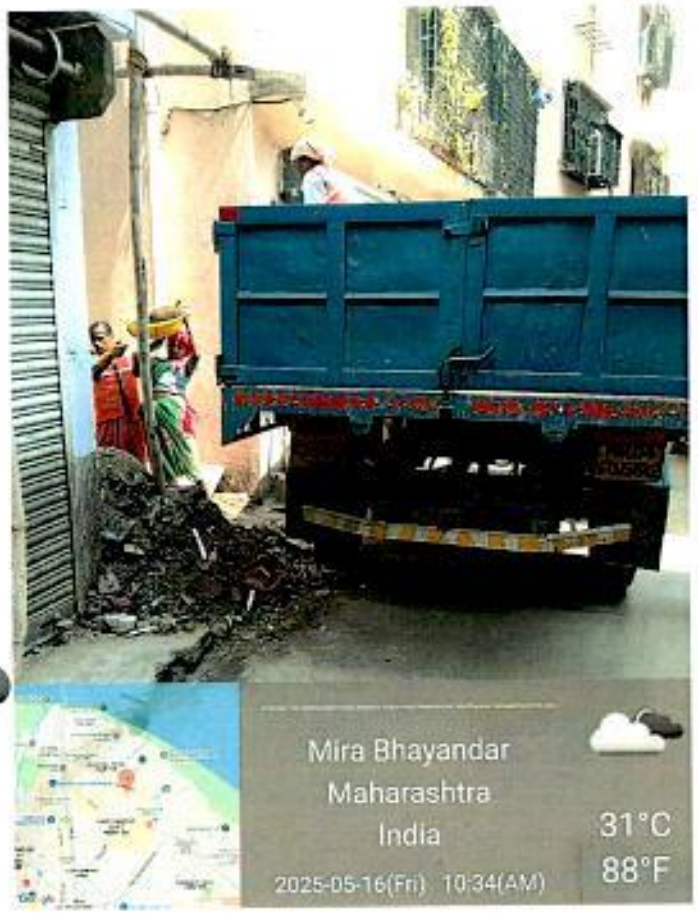

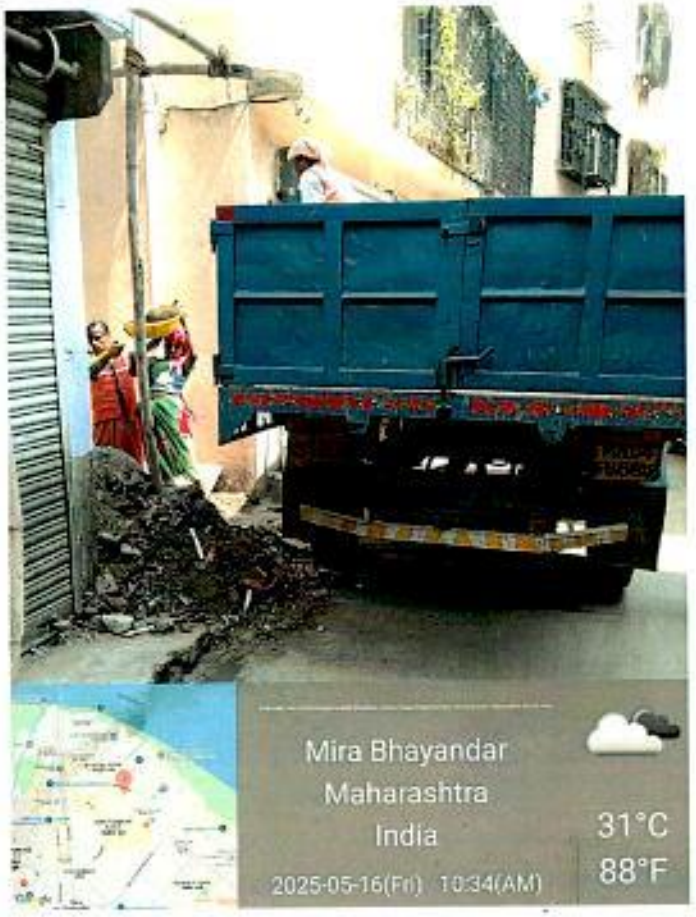

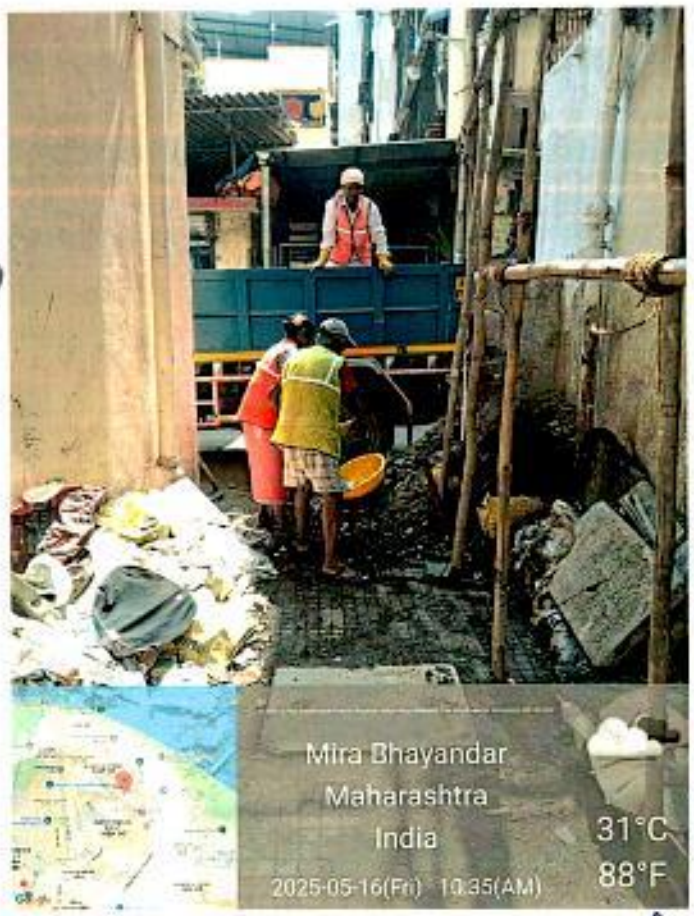

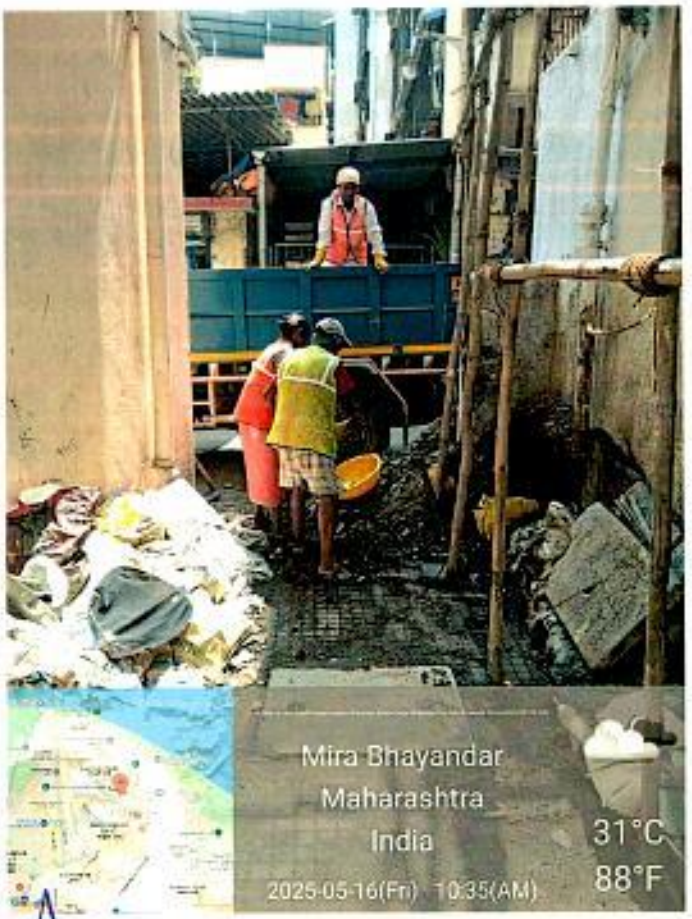

स्वच्छता निरीक्षक
मि. भा. म. न. पा. (नवघर विभाग)

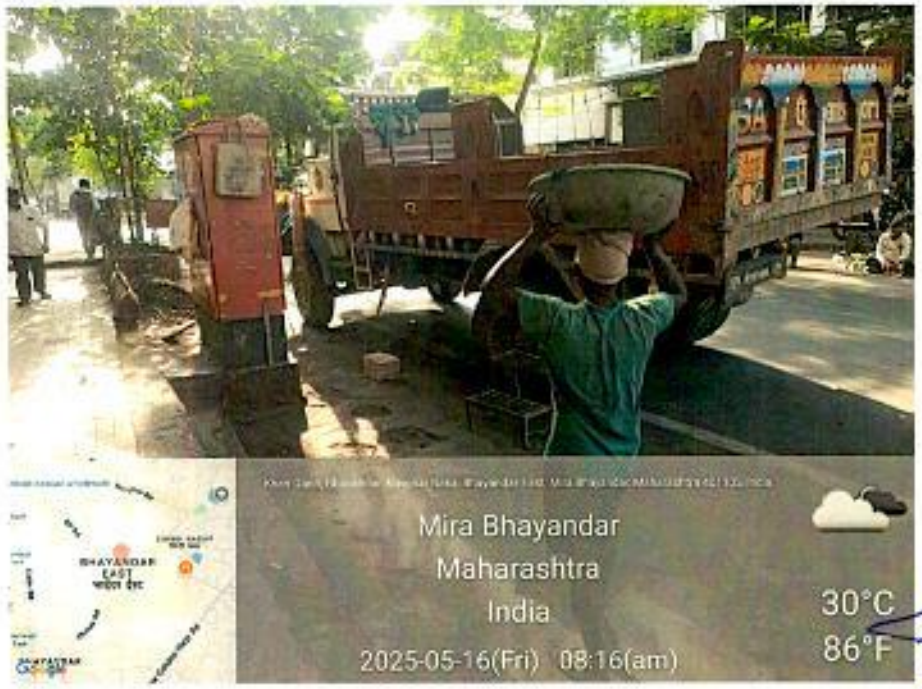

मिरा भा. म. न. पा. (नवघर विभाग)

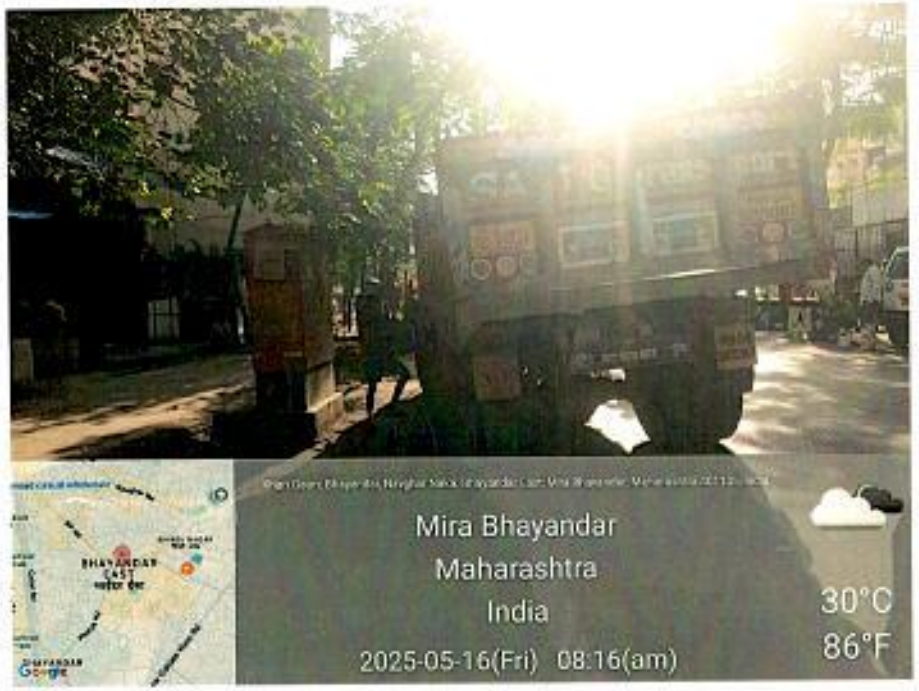

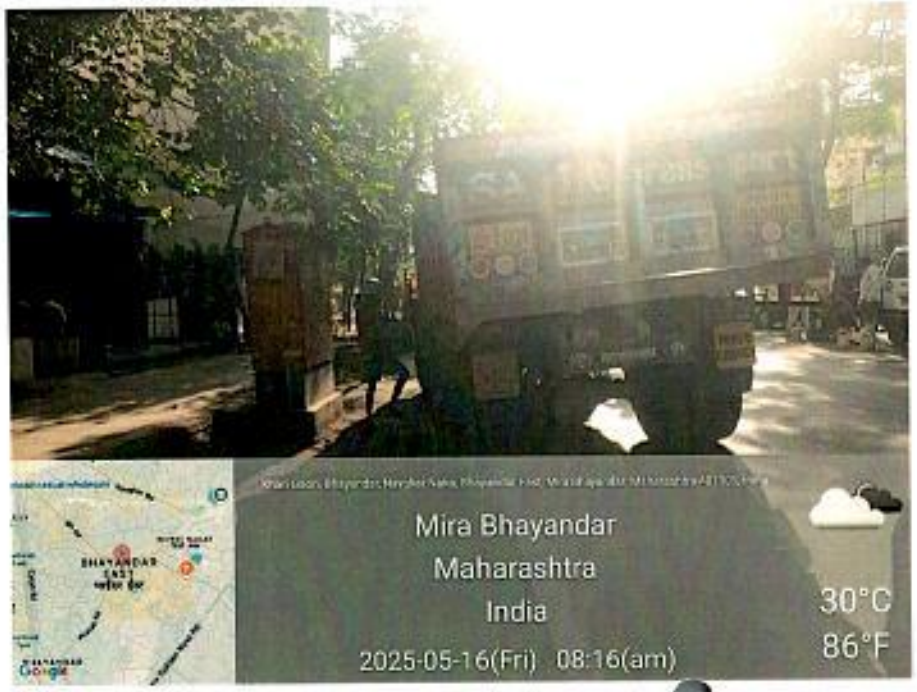

प्रदूषण नियंत्रक
म. न. पा. (मीरा भाईंदर)

नालेसफाई दैनंदिन अहवाल

प्रति,
मा. उपायुक्त सो.
घनकचरा व्यवस्थापन विभाग
मिरा भाईदर महानगरपालिका

विषय :- नाले सफाई / खोदाई कामासाठी जे.सी.बी. / ~~पोकलन-300~~ / ~~पोकलन-200~~/ ~~हायड्रा~~/ ~~बोडसह पोकलन~~ मशिन पुरवठा केल्याबाबत

संदर्भ :- 1. दि.15/04/2025 रोजीचा करारनामा
2. दि17/04/2025 रोजीचा कार्यादेश.

मिरा भाईदर महानगरपालिका क्षेत्रात प्रभाग समिती क्र.01 मध्ये दि. 16 /5/2025 रोजी मे. आशापुरा कंन्स्ट्रक्शन कंपनी यांनी पुरवठा केलेल्या जे.सी.बी. / ~~पोकलन-300~~ / ~~पोकलन-200~~/ ~~हायड्रा~~ /~~बोडसह पोकलन~~ मशिन पुरवठा मशिनव्दारे नाले सफाई / खोदाई करण्यात आले आहे.

नाला / परिसराचे नाव (कोठून कुठ पर्यंत)	मशिन प्रकार / मशिन क्रमांक	वेळ	एकुण तास
कॉन्टिनेंटल कच्चा नाला मनोज माळी घर ते मुकेश पासवान घर	MHOH LT.170H	सका. 7:10 ते 12:10 दुपा. 1:10 ते 04:10	08:00
		-	-

वर नमुद केलेले कच्चे/ पक्के नाले सफाई / खोदाई करणे कामी जे.सी.बी. / ~~पोकलन-300~~ / ~~पोकलन-200~~/ ~~हायड्रा~~/ ~~बोडसह पोकलन~~ मशिन पुरवठा करुन माझ्या देखरेख व नियंत्रणाखाली कामे पुर्ण केलेली आहेत. असे प्रमाणित करीत आहे. (सोबत Geo Tag फोटो)

(ठेकेदार प्रतिनिधी)

स्वच्छता निरीक्षक
स्वच्छता निरीक्षक
विभाग
मिरा-भाईंदर महानगरपालिका
(भाईंदर पश्चिम गट क्र.)

- स्वच्छता निरिक्षकांच्या सुचनेनुसार जे.सी.बी., पोकलन POCLAIN MACHINE - 300 POCLAIN MACHINE - 200, बोटसह पोकलन, हायड्रा मशिन पुरवठा न केल्यास खालीलप्रमाणे प्रती दिन विलंब दंड तपशिल.

अ.क्र.	तपशिल	दंड रक्कम	पुरवठा न केल्यास दंड रु.
1.	POCLAIN MACHINE - 300	Rs. 3000/- PER Day	—
2.	POCLAIN MACHINE - 200	Rs. 2000/- PER Day	—
3.	POCLAIN MACHINE WITH BOAT	Rs. 1000/- PER Day	—
4.	JCB MACHINE	Rs. 500/- PER Day	—
5.	HAYDRA MACHINE	Rs. 1000/- PER Day	—

स्वच्छता निरीक्षक

स्वच्छता निरीक्षक ..... विभाग

मरा-भाईंदर महानगरपालिका

(भाईंदर पश्चिम गट क्र.)

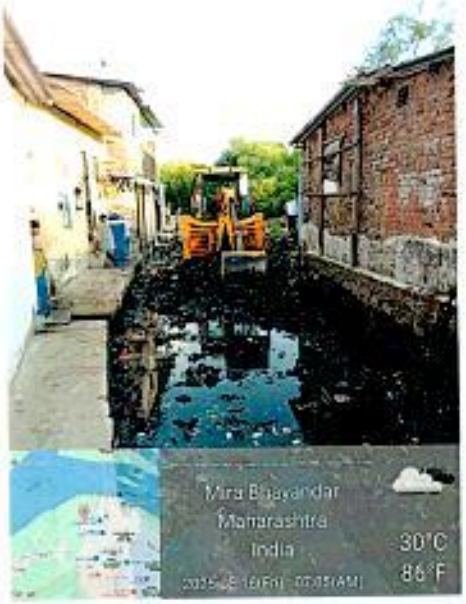

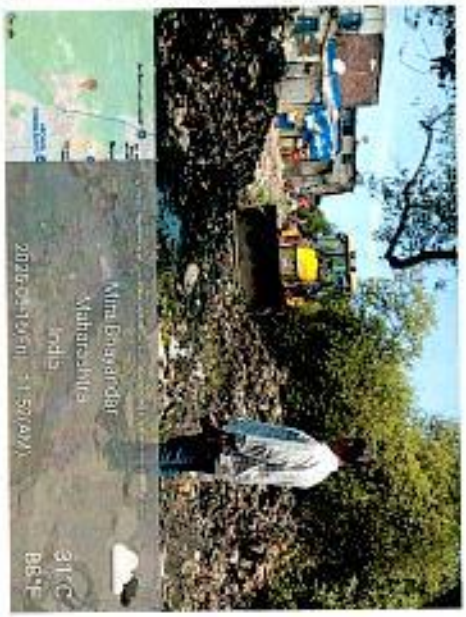

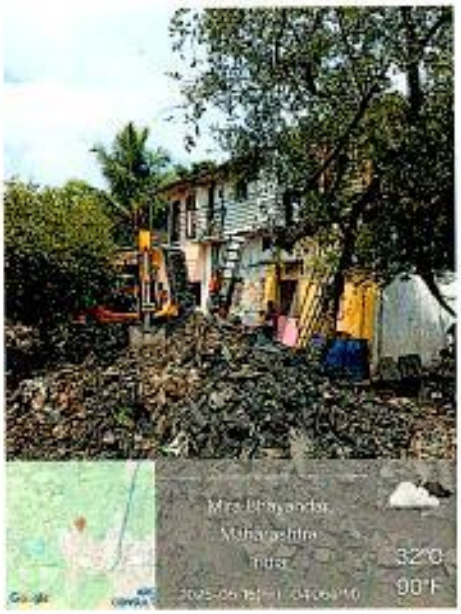

मिरा-भाईंदर महानगरपालिका

नालेसफाई दैनंदिन अहवाल

प्रति,
मा. उपायुक्त सो.
घनकचरा व्यवस्थापन विभाग
मिरा भाईंदर महानगरपालिका

विषय :- नाले सफाई / खोदाई कामासाठी ~~जे.सी.बी.~~ / पोकलन-300 / ~~पोकलन-200~~/ ~~हायड्रा~~/ ~~बोटसह पोकलन~~ मशिन पुरवठा केल्याबाबत

संदर्भ :- 1. दि.15/04/2025 रोजीचा करारनामा
2. दि17/04/2025 रोजीचा कार्यादेश.

मिरा भाईंदर महानगरपालिका क्षेत्रात प्रभाग समिती क्र.2 मध्ये दि.16 /5/2025 रोजी मे. आशापुरा कंन्स्ट्रक्शन कंपनी यांनी पुरवठा केलेल्या जे.सी.बी. / पोकलन-300 / ~~पोकलन-200~~/ ~~हायड्रा~~ /~~बोटसह पोकलन~~ मशिन पुरवठा मशिनव्दारे नाले सफाई / खोदाई करण्यात आले आहे.

नाला / परिसराचे नाव (कोठून कुठ पर्यंत)	मशिन प्रकार / मशिन क्रमांक	वेळ	एकुण तास
नारंगी ओ खाडी खाडीक आज पासून सुरु	पोकलन-300	सका. 9:10 ते 12:10 दुपा. 1:10 ते 6:10	08:00
—		—	—
—	जे.सी.बी.		
बहलेक मंदिर, मुबारक कॉम्पलेक्स समोर	MH04 DT-3256	सका. 9:00 ते 12:00 दुपा. 1:00 ते 06:00	08:00

वर नमुद केलेले कच्चे/ पक्के नाले सफाई / खोदाई करणे कामी ~~जे.सी.बी.~~ / पोकलन-300 / ~~पोकलन-200~~/ ~~हायड्रा~~/ ~~बोटसह पोकलन~~ मशिन पुरवठा करुन माझ्या देखरेख व नियंत्रणाखाली कामे पुर्ण केलेली आहेत. असे प्रमाणित करीत आहे. (सोबत Geo Tag फोटो)

(ठेकेदार प्रतिनिधी)

स्वच्छता निरीक्षक
स्वच्छता निरीक्षक विभाग
मिरा-भाईंदर महानगरपालिका
(भाईंदर पश्चिम पट क्र.)

- स्वच्छता निरिक्षकांच्या सुचनेनुसार जे.सी.बी., पोकलन POCLAIN MACHINE - 300 POCLAIN MACHINE - 200, बोटसह पोकलन, हायड्रा मशिन पुरवठा न केल्यास खालीलप्रमाणे प्रती दिन विलंब दंड तपशिल.

अ.क्र.	तपशिल	दंड रक्कम	पुरवठा न केल्यास दंड रु.
1.	POCLAIN MACHINE - 300	Rs. 3000/- PER Day	—
2.	POCLAIN MACHINE - 200	Rs. 2000/- PER Day	—
3.	POCLAIN MACHINE WITH BOAT	Rs. 1000/- PER Day	—
4.	JCB MACHINE	Rs. 500/- PER Day	—
5.	HAYDRA MACHINE	Rs. 1000/- PER Day	—

स्वच्छता निरीक्षक

----------विभाग

भा.रा.भाईंदर महानगरपालिका

(भाईंदर पश्चिम गट क्र.)

Mira Bhayandar
Maharashtra
India
30°C
86°F

Mira Bhayandar, Maharashtra, India

Mira Bhayandar, Maharashtra, India

Mira Bhayandar, Maharashtra, India

Mira Bhayandar, Maharashtra, India

Mira Bhayandar, Maharashtra, India

Mira Bhayandar, Maharashtra, India

Mira Bhayandar
Maharashtra
India
30°C
86°F

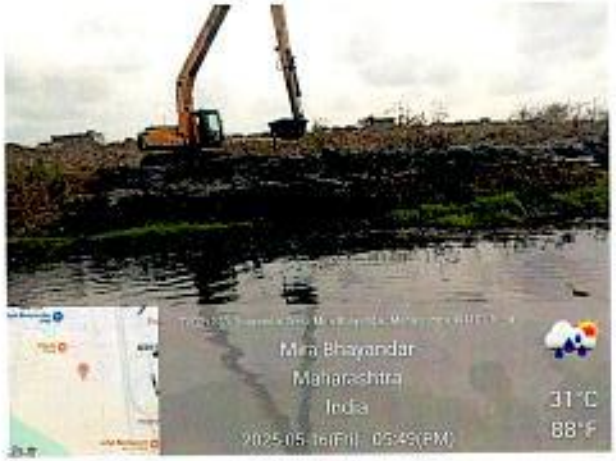

(मीरा भाईंदर पोलीस आयुक्तालय)

नालेसफाई दैनंदिन अहवाल

प्रति,
मा. उपायुक्त सो.
घनकचरा व्यवस्थापन विभाग
मिरा भाईंदर महानगरपालिका

विषय :- नाले सफाई करताना निघालेला गाळ/माती/ कचरा वाहतुक करणे कामी ~~टोस्स~~ / डंपर पुरवठा केल्याबाबत

संदर्भ :- 1. दि.15/04/2025 रोजीचा करारनामा
2. दि17/04/2025 रोजीचा कार्यादेश.

मिरा भाईंदर महानगरपालिका क्षेत्रात प्रभाग समिती क्र.2 मध्ये दि.16 /05/2025 रोजी मे. आशापुरा कंन्स्ट्रक्शन कंपनी यांनी नालेसफाई कामात निघालेला गाळ/ माती/ कचरा उचलुन वाहतुक करणेसाठी ~~टोस्स~~ / डंपर पुरवठा केलेला असुन तपशिल खालीलप्रमाणे आहे.

अ.क्र.	गाळ/ माती/ कचरा उचलणाऱ्या नाल्याचे ठिकाण	~~टोस्स~~ / डंपर क्रमांक
①	सुभाषचंद्र बोस मैदान, ओम नगर येथील (गाळ) ~~कचरा~~ उचलण्यात आली (गाळ)	MH04 FG-5410
②	रेल्वे समांतर - इंदिरा मार्केट येथे जमा केलेली ~~गाळ/कचरा~~ (गाळ) माटीसमान उचलण्यात	MH04 FJ-3007 ② फेरे
	रेल्वे समांतर, इंदिरा मार्केट येथे जमा केलेली गाळ ~~कचरा~~ (गाळ) माटीसमान उचलण्यात आली	MH04 FO-1932 ② फेरे

वरीलप्रमाणे ~~टोस्स~~ / डंपर मार्फत नाले सफाई व निघालेला गाळ / माती / कचरा उचलुन वाहतुक करण्याची कामे माझ्या देखरेख व नियंत्रणाखाली कामे पुर्ण झालेली आहेत, असे प्रमाणित करीत आहे. (सोबत Geo Tag फोटो)

(ठेकेदार प्रतिनिधी)

स्वच्छता निरीक्षक
स्वच्छता निरीक्षक विभाग
मिरा-भाईंदर महानगरपालिका
(भाईंदर पश्चिम वार्ड क्र.)

- स्वच्छता निरिक्षकांच्या सुचनेनुसार टोरस व डंपर पुरवठा न केल्यास खालीलप्रमाणे प्रती दिन विलंब दंड तपशिल.

अ.क्र.	तपशिल	दंड रक्कम	पुरवठा न केल्यास दंड रु.
1.	TORAS	Rs. 500/- PER Day	—
2.	DUMPER	Rs. 500/- PER Day	—

स्वच्छता निरीक्षक
स्वच्छता निरीक्षक विभाग
मिरा-भाईंदर महानगरपालिका
(भाईंदर पश्चिम गट क्र.)

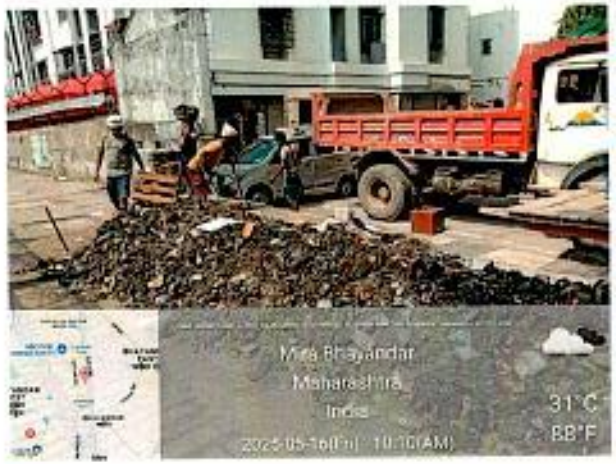
Mira Bhayandar
Maharashtra
India
2025-05-16(Fri) 10:10(AM)
31°C
88°F

Mumbai
Maharashtra
India
2025-05-16(Fri) 12:10(PM)
31°C
88°F

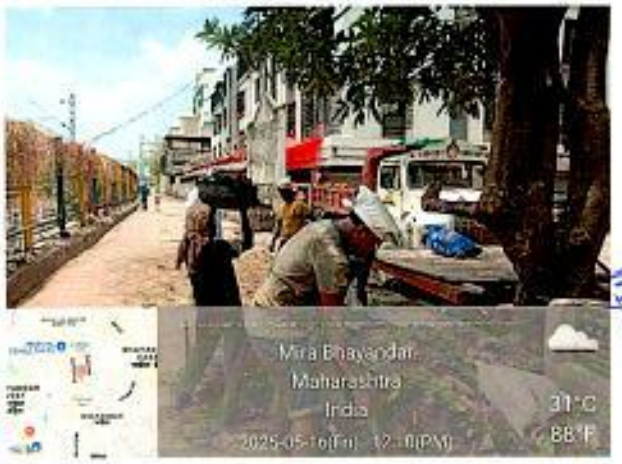
Mira Bhayandar
Maharashtra
India
2025-05-16(Fri) 12:10(PM)
31°C
88°F

Mira Bhayandar
Maharashtra
India
2025-05-16(Fri) 10:00(AM)
31°C
88°F

Mira Bhayandar
Maharashtra
India
2025-05-16(Fri) 10:10(AM)
31°C
88°F

Mira Bhayandar
Maharashtra
India
2025-05-16(Fri) 12:10(PM)
31°C
88°F

Mumbai
Maharashtra
India
2025-05-16(Fri) 10:00(AM)
31°C
88°F

Mira Bhayandar
Maharashtra
India
2025-05-16(Fri) 10:10(AM)
31°C
88°F

Mumbai
Maharashtra
India
2025-05-16(Fri) 12:10(PM)
31°C
88°F

(सं. 21 मिलाकर 1/मिलाकर 12 सं.)

Mira Bhayandar
Maharashtra
India
2025-05-16(Fri) 10:55(AM)
31°C
88°F

Mira Bhayandar
Maharashtra
India
31°C
88°F

Thane, Maharashtra, India
31°C
88°F

Thane, Maharashtra, India
Thane
Maharashtra
India
2025-05-16(Fri) 03:12(pm)
31°C
88°F

Thane, Maharashtra, India
Thane
Maharashtra
India
2025-05-16(Fri) 03:12(pm)
31°C
88°F

Mira Bhayandar
Maharashtra
India
31°C
88°F

Mira Bhayandar
Maharashtra
India
2025-05-16(Fri) 10:57(AM)
31°C
88°F

Mira Bhayandar
Maharashtra
India
31°C
88°F

Mira Bhayandar
Maharashtra
India
31°C
88°F

नालेसफाई दैनंदिन अहवाल

प्रति,
मा. उपायुक्त सो.
घनकचरा व्यवस्थापन विभाग
मिरा भाईंदर महानगरपालिका

विषय :- नाले सफाई / खोदाई कामासाठी जे.सी.बी. / पोकलन-300 / पोकलन-200/ हायड्रा/ बोटसह पोकलन मशिन पुरवठा केल्याबाबत

संदर्भ :- 1. दि.15/04/2025 रोजीचा करारनामा
2. दि17/04/2025 रोजीचा कार्यादेश.

मिरा भाईंदर महानगरपालिका क्षेत्रात प्रभाग समिती क्र.05 मध्ये दि.16/04/2025 रोजी मे. आशापुरा कंन्स्ट्रक्शन कंपनी यांनी पुरवठा केलेल्या **जे.सी.बी. / पोकलन-300 / पोकलन-200/ हायड्रा /बोटसह पोकलन मशिन** पुरवठा मशिनव्दारे नाले सफाई / खोदाई करण्यात आले आहे.

नाला / परिसराचे नाव (कोठून कुठ पर्यंत)	मशिन प्रकार / मशिन क्रंमांक	वेळ	एकुण तास
१. मिरारोड हिंदू स्मशानभूमि मागील रेल्वे समांतर नाला बोरीपोकलनदवारे	बोरीपोकलन EX70	07:00 ते 01:00 04:00 ते 06:00	08:00 तास
सफाई करण्यात आला			

वर नमुद केलेले कच्चे/ पक्के नाले सफाई / खोदाई करणे कामी **जे.सी.बी. / पोकलन-300 / पोकलन-200/ हायड्रा/ बोटसह पोकलन मशिन** पुरवठा करुन माझ्या देखरेख व नियंत्रणाखाली कामे पुर्ण केलेली आहेत. असे प्रमाणित करीत आहे. (सोबत Geo Tag फोटो)

Dinesh
(ठेकेदार प्रतिनिधी)

स्वच्छता निरीक्षक
(प्रभाग स्वच्छता निरीक्षक)
प्रभाग समिती क्र.5 ---विभाग
मिरा भाईंदर महानगरपालिका

- स्वच्छता निरिक्षकांच्या सुचनेनुसार जे.सी.बी., पोकलन POCLAIN MACHINE - 300 POCLAIN MACHINE - 200, बोटसह पोकलन, हायड्रा मशिन पुरवठा न केल्यास खालीलप्रमाणे प्रती दिन विलंब दंड तपशिल.

अ.क्र.	तपशिल	दंड रक्कम	पुरवठा न केल्यास दंड रु.
1.	POCLAIN MACHINE - 300	Rs. 3000/- PER Day	
2.	POCLAIN MACHINE - 200	Rs. 2000/- PER Day	
3.	POCLAIN MACHINE WITH BOAT	Rs. 1000/- PER Day	
4.	JCB MACHINE	Rs. 500/- PER Day	
5.	HAYDRA MACHINE	Rs. 1000/- PER Day	

स्वच्छता निरीक्षक

(प्रभाग स्वच्छता निरीक्षक)

प्रभाग समिती क्र. ५ विभाग

मिरा भाईंदर महानगरपालिका

नालेसफाई दैनंदिन अहवाल

प्रति,
मा. उपायुक्त सो.
घनकचरा व्यवस्थापन विभाग
मिरा भाईंदर महानगरपालिका

विषय :- नाले सफाई करताना निघालेला गाळ/माती/ कचरा वाहतुक करणे कामी टोरस / डंपर पुरवठा केल्याबाबत

संदर्भ :- 1. दि.15/04/2025 रोजीचा करारनामा
2. दि17/04/2025 रोजीचा कार्यादेश.

मिरा भाईंदर महानगरपालिका क्षेत्रात प्रभाग समिती क्र. 5 मध्ये दि. 26 / 05/2025 रोजी मे. आशापुरा कंन्स्ट्रक्शन कंपनी यांनी नालेसफाई कामात निघालेला गाळ/ माती/ कचरा उचलुन वाहतुक करणेसाठी टोरस / डंपर पुरवठा केलेला असुन तपशिल खालीलप्रमाणे आहे.

अ.क्र.	गाळ/ माती/ कचरा उचलणाऱ्या नाल्याचे ठिकाण	टोरस / डंपर क्रमांक
१	शांतीनगर से. 09 न्यु इंडिया बँक ते A168 जगमळी पर्वत नाल्यातील काढलेला गाळ मजुरामार्फत डंपरमध्ये भरण्यात आला.	डंपर 1) MH12 HD 3589
२.	क्रॉस क्र. 20 MBMT बस स्टॉप येथे नाल्यातील काढलेला गाळ मजुरामार्फत डंपरमध्ये भरण्यात आला. 3) मस्जिद गल्ली अंजीजिया	2) MH04 H 1727
	मदरसा येथे नाल्यातील काढलेला गाळ मजुरामार्फत डंपरमध्ये भरण्यात आला.	

वरीलप्रमाणे टोरस / डंपर मार्फत नाले सफाई व निघालेला गाळ / माती / कचरा उचलुन वाहतुक करण्याची कामे माझ्या देखरेख व नियंत्रणाखाली कामे पुर्ण झालेली आहेत, असे प्रमाणित करीत आहे. (सोबत Geo Tag फोटो)

Dinesh
(ठेकेदार प्रतिनिधी)

स्वच्छता निरीक्षक
(प्रभाग स्वच्छता निरीक्षक)
प्रभाग समिती क्र. 5 विभाग
मिरा भाईंदर महानगरपालिका

- स्वच्छता निरिक्षकांच्या सुचनेनुसार टोरस व डंपर पुरवठा न केल्यास खालीलप्रमाणे प्रती दिन विलंब दंड तपशिल.

अ.क्र.	तपशिल	दंड रक्कम	पुरवठा न केल्यास दंड रु.
1.	TORAS	Rs. 500/- PER Day	
2.	DUMPER	Rs. 500/- PER Day	

स्वच्छता निरीक्षक
(प्रभाग स्वच्छता निरीक्षक)
प्रभाग समिती क्र. ५
मिरा भाईंदर महानगरपालिका
विभाग

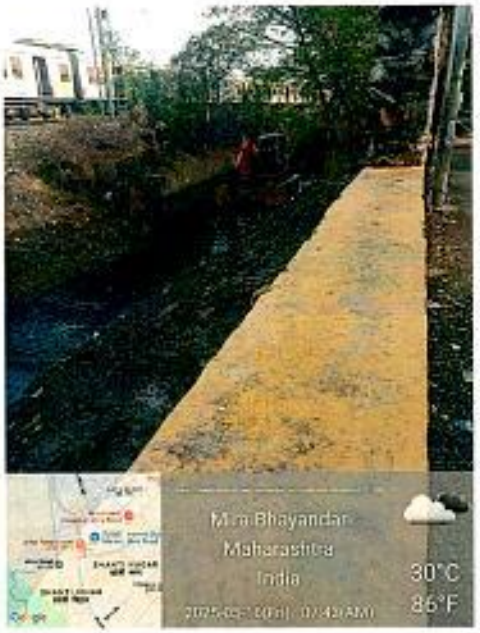

(प्रमुख लेखापरीक्षक)
अभियांत्रिकी वि.
मिरा भाईंदर महानगरपालिका